



Reunião CTSOSI 27 de novembro

Ano
2018

ÍNDICE

- ▶ Consumo Nacional - Evolução
- ▶ Meios de produção utilizados para a satisfação do consumo e hidraulicidade
- ▶ Interligação com Espanha
- ▶ Rede Nacional de Transporte
 - ▶ Evolução
 - ▶ Incidentes

2018 EVOLUÇÃO DO CONSUMO MENSAL DE ENERGIA ELÉCTRICA

		jan	fev	mar	abr	mai	jun	jul	ago	set	out
PONTA	MW										
PRODUÇÃO		10074	10789	11995	9840	8579	9366	9601	9742	10357	10525
CONSUMO		8454	8792	8383	7952	6877	7101	7050	7575	7504	7351
CONSUMO	GWh										
MAX. DIÁRIO		170	169	163	160	139	147	147	155	152	147
MENSAL	GWh	4700	4244	4631	4098	3986	3964	4199	4138	4163	4089
VAR.	%	-0.5	5.3	9.2	10.2	0.0	-2.4	-0.7	2.6	4.1	1.1
CT		1.7	1.4	4.7	7.7	0.8	-1.1	-0.5	0.1	0.8	0.4
CTDU		1.4	1.4	6.2	6.3	0.9	0.0	-1.1	-0.7	1.3	0.4
ACUMULADO		-0.5	2.2	4.5	5.7	4.6	3.5	2.9	2.8	3.0	2.8

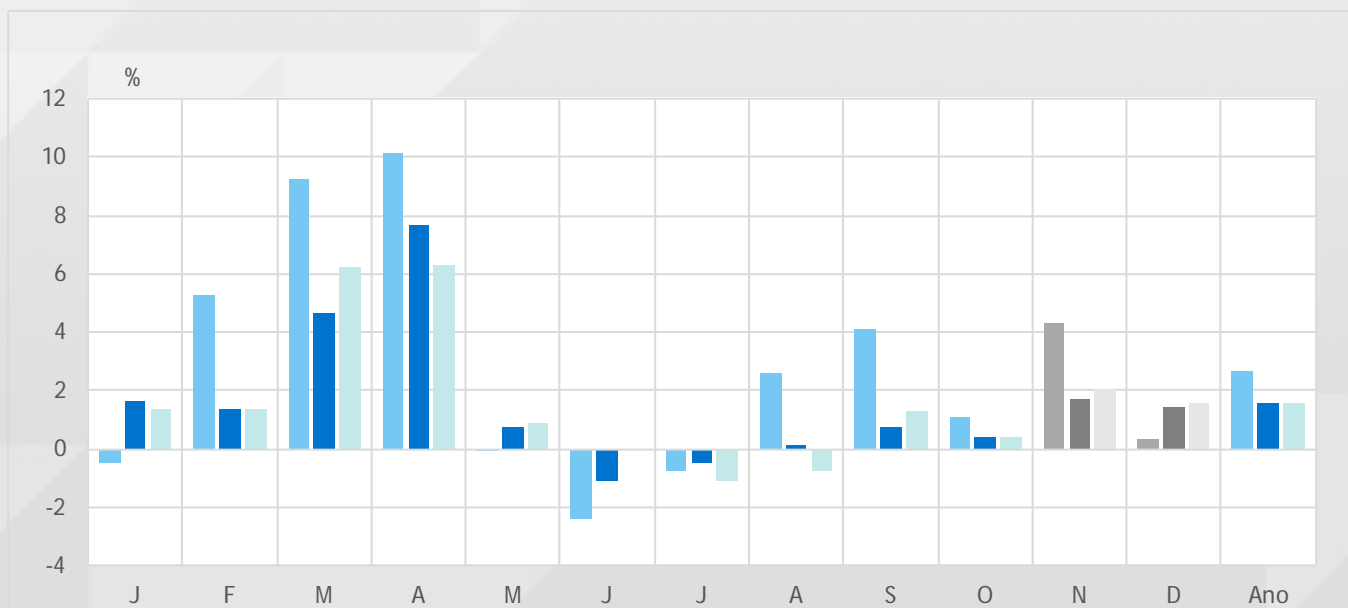

2018 EVOLUÇÃO DO CONSUMO MENSAL

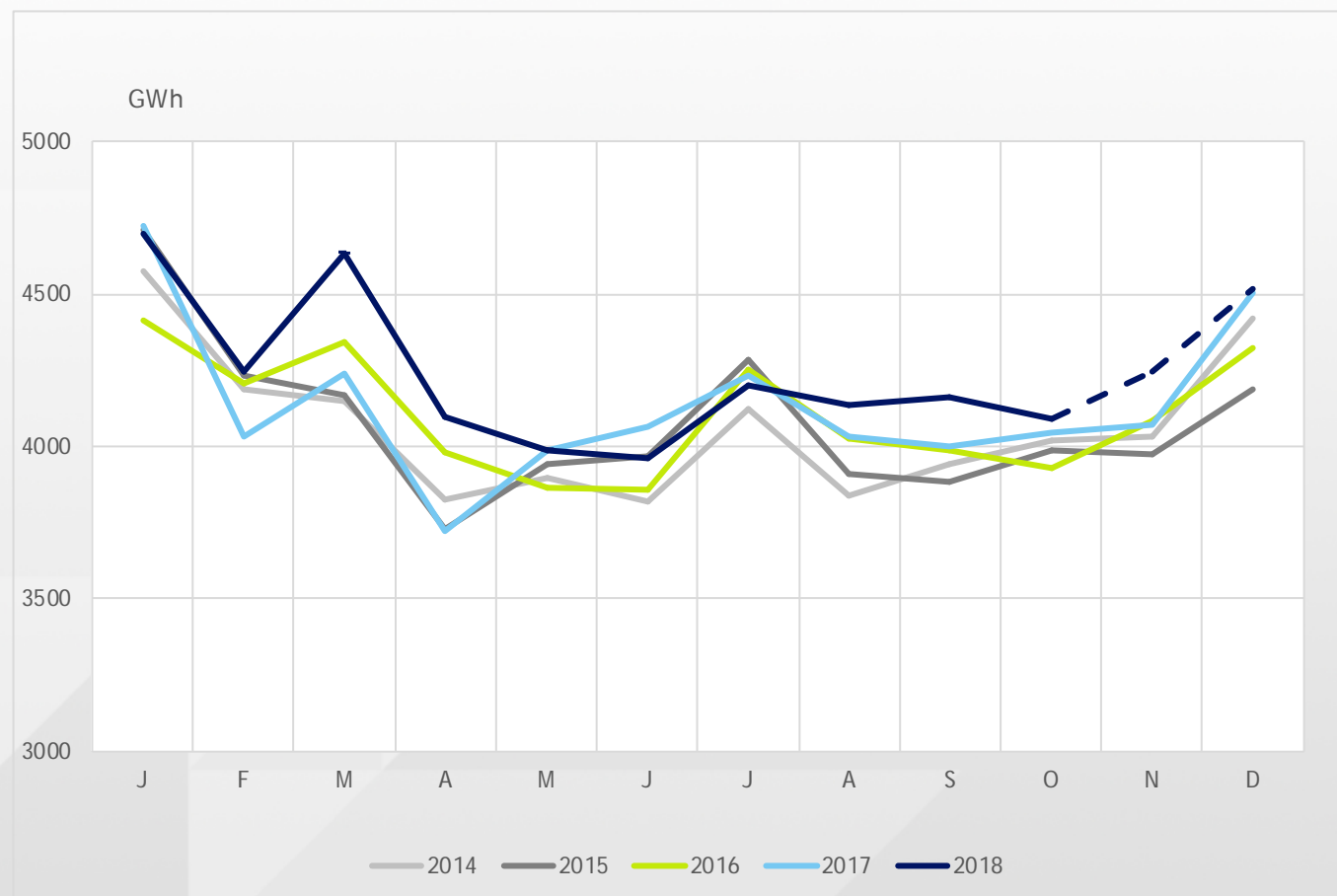

2018 VARIAÇÃO DO CONSUMO E PONTAS DIÁRIAS

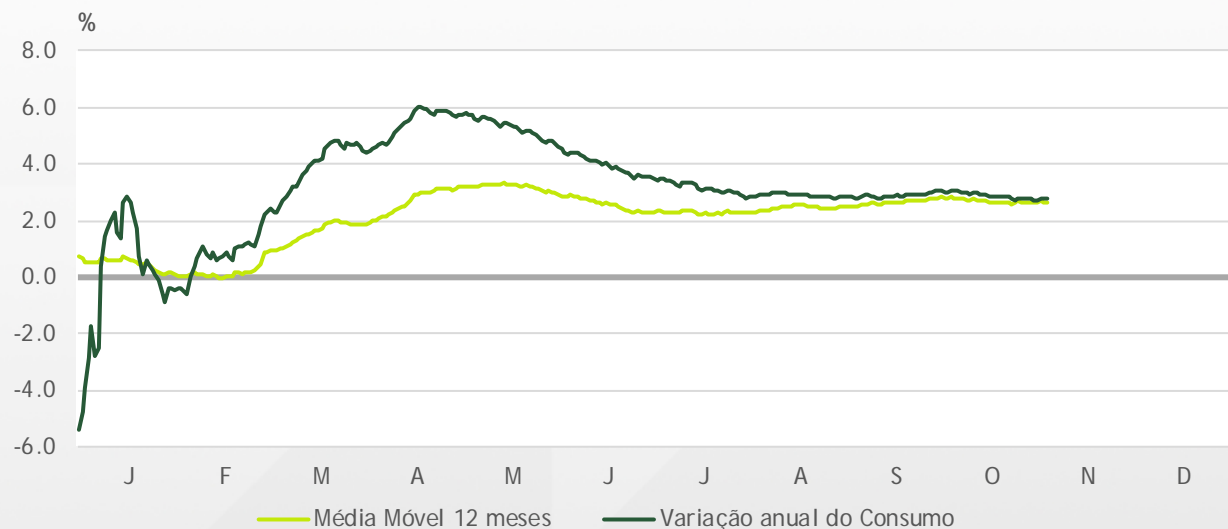

PRODUÇÃO

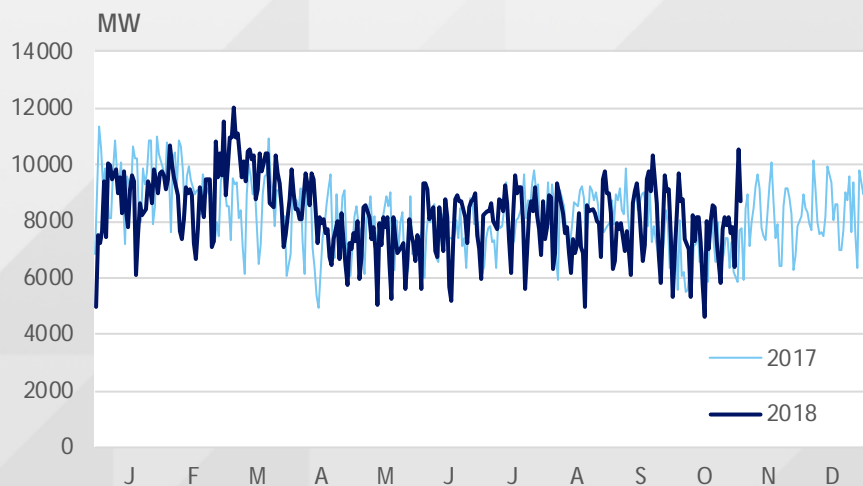

CONSUMO

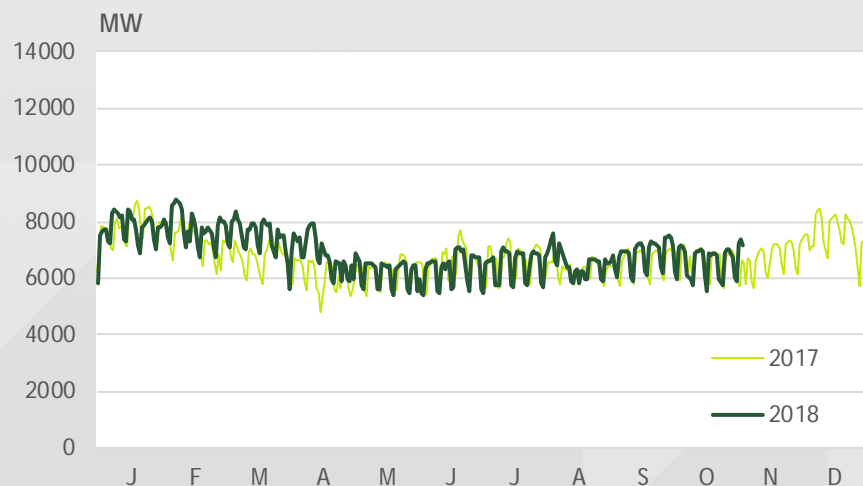

2018 /2017 VALORES MÁXIMOS ANUAIS

MÁXIMOS	INVERNO		VERÃO	
POTÊNCIA PRODUÇÃO (MW)	11995 (4ªF 07-03-2018)	11371 (2ªF 02-01-2017)	10357 (5ªF 20-09-2018)	9869 (5ªF 07-09-2017)
POTÊNCIA CONSUMO (MW)	8792 (4ªF 07-02-2018)	8771 (5ªF 19-01-2017)	7575 (6ªF 03-08-2018)	7669 (3ªF 20-06-2017)
CONSUMO DIA (GWh)	170 (3ªF 09-01-2018)	169 (5ªF 19-01-2017)	155 (6ªF 03-08-2018)	156 (3ªF 20-06-2017)

VAR CONSUMO %	MÊS	ANO	ACUM 12 MESES
setembro	4.1 (0.2)	3.0 (0.2)	2.8 (0.6)
outubro	1.1 (2.8)	2.8 (0.5)	2.7 (0.9)

2018 SATISFAÇÃO DO CONSUMO

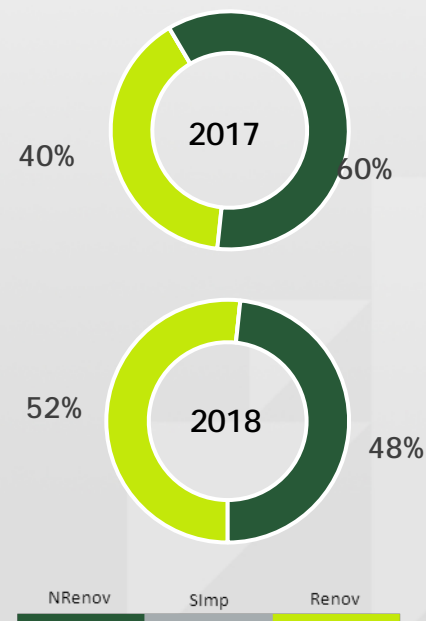
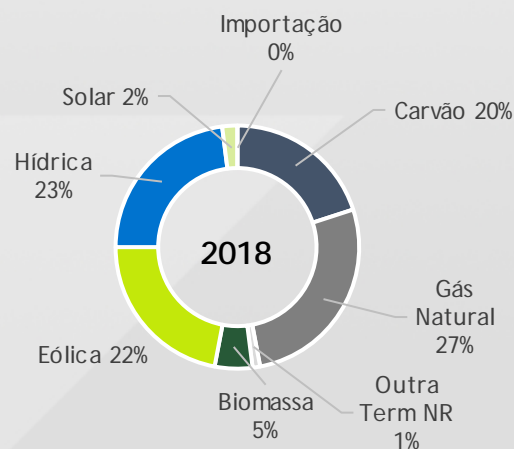
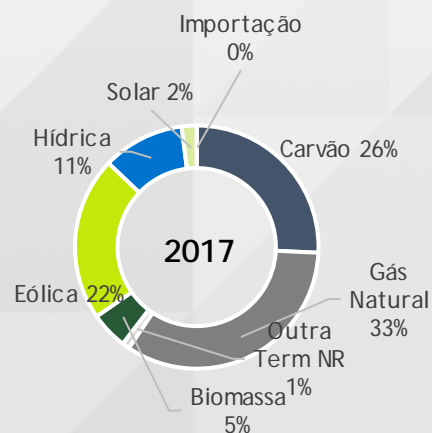
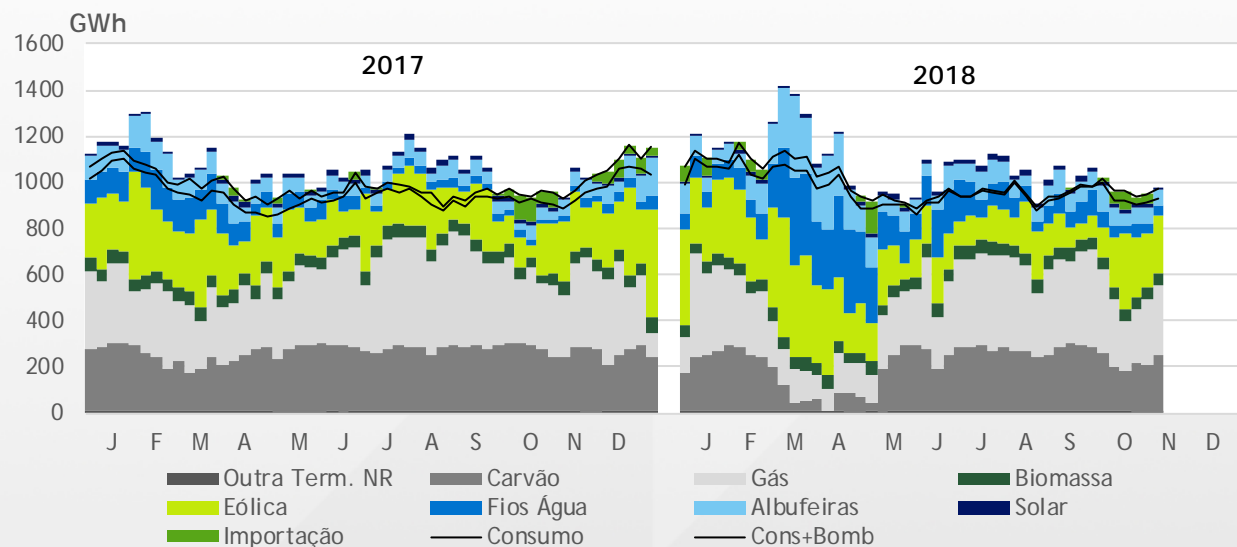

2018 INDISPONIBILIDADES - MÉDIA HORÁRIA MENSAL

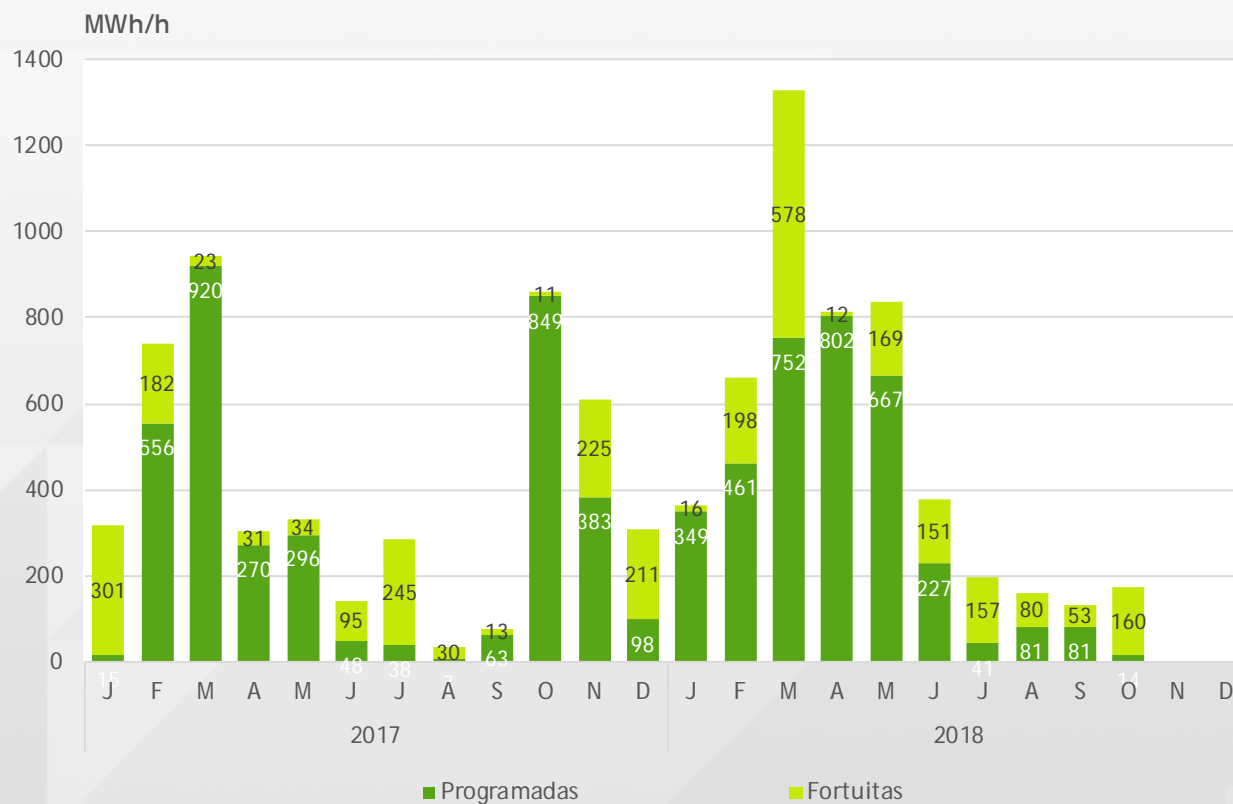

2018 AFLUÊNCIAS

ENERGIA AFLUENTE DIÁRIA

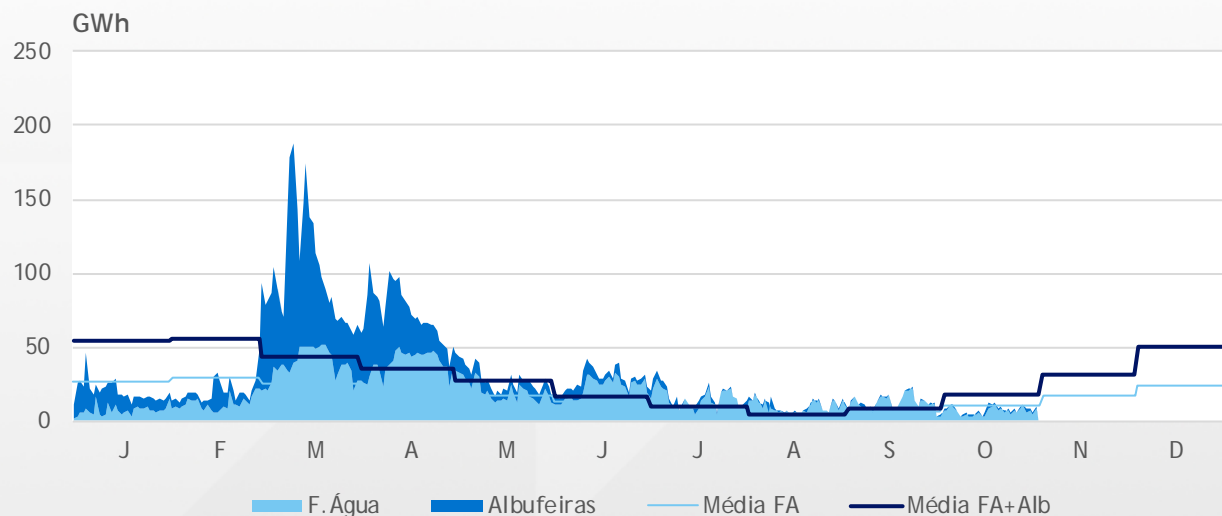

ENERGIA AFLUENTE MENSAL

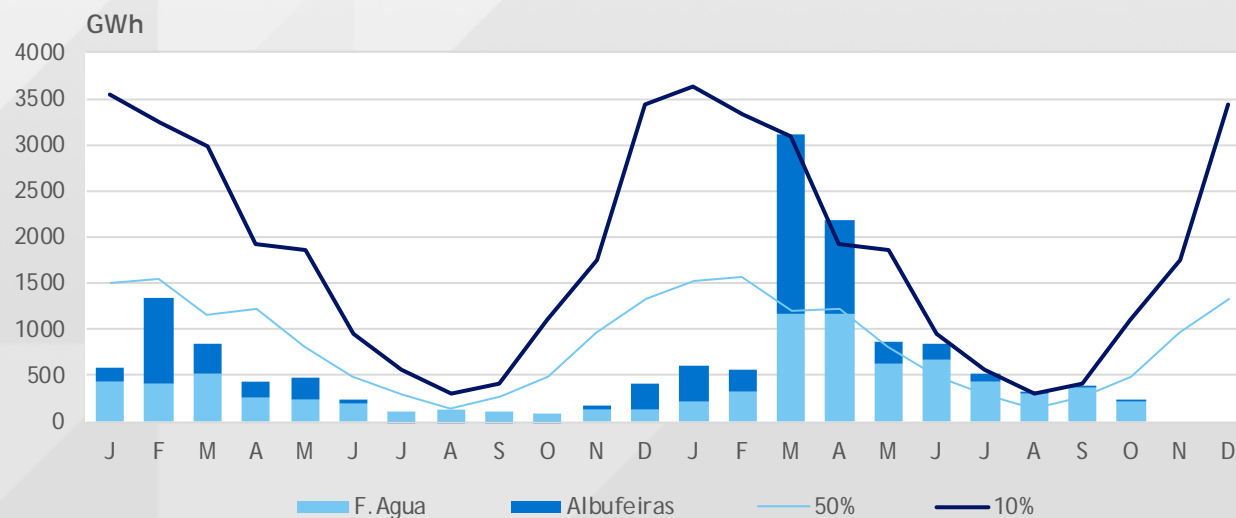

2018 ARMAZENAMENTO NAS ALBUFEIRAS

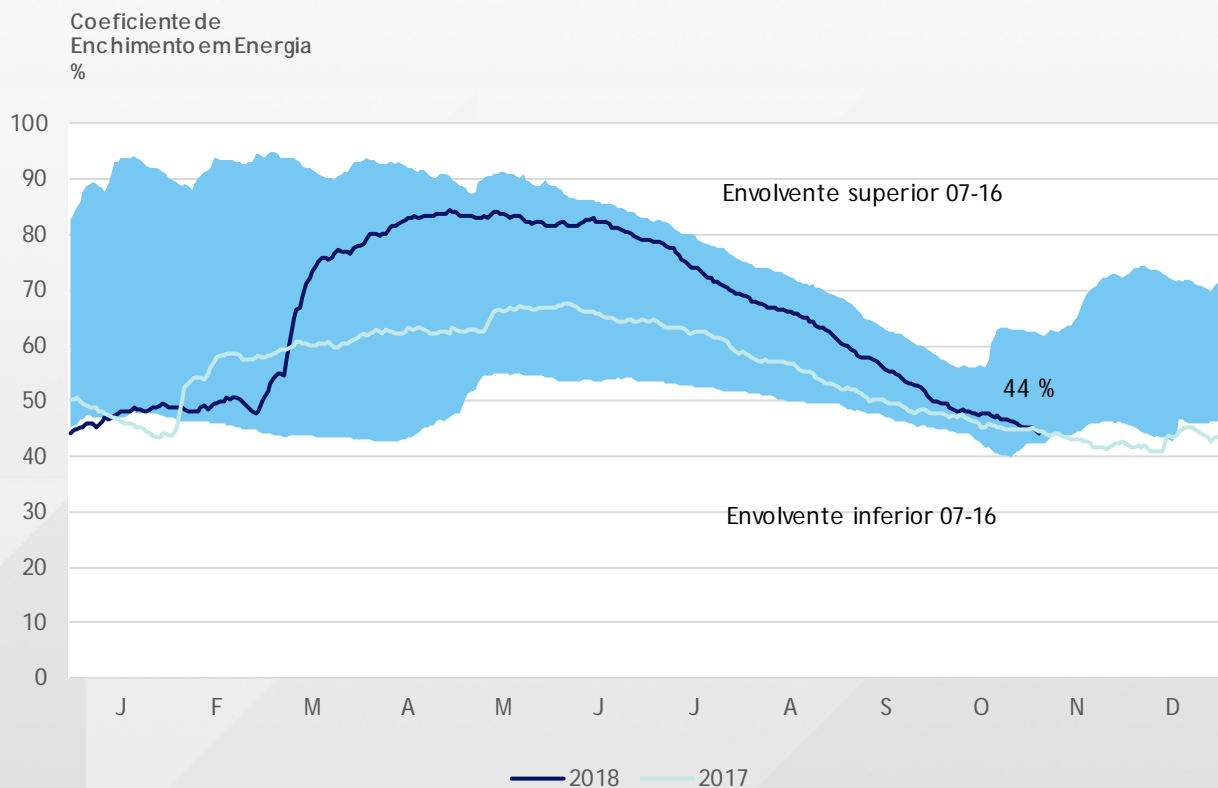

2018 ARMAZENAMENTO NAS ALBUFEIRAS ANUAIS

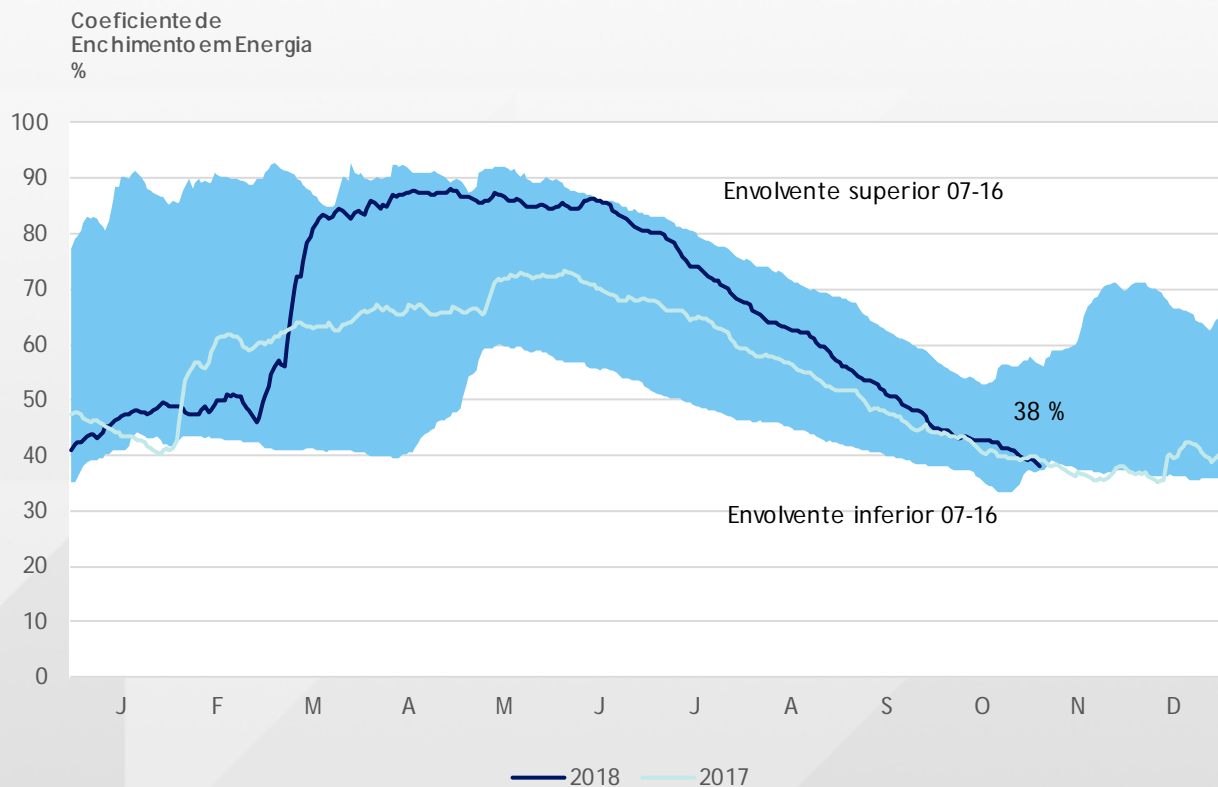

2018 EOLICIDADE

ÍNDICE DE PRODUTIBILIDADE EÓLICA

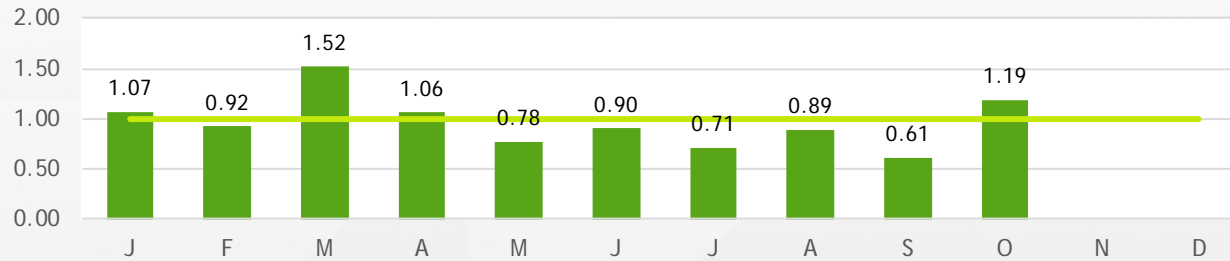

PRODUÇÃO DIÁRIA

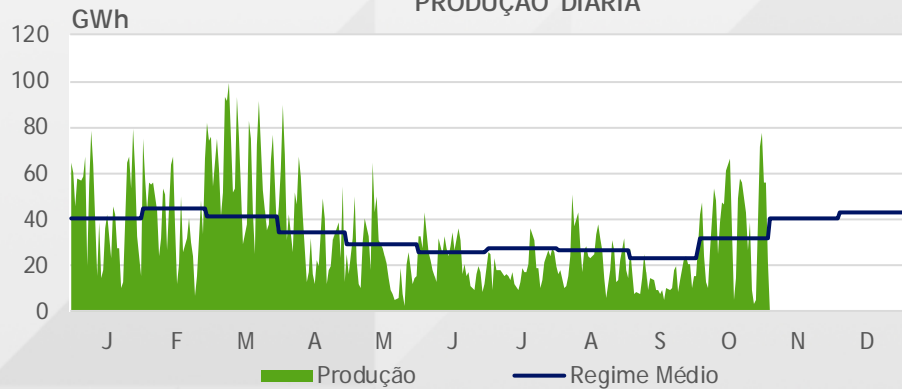

PRODUÇÃO MENSAL

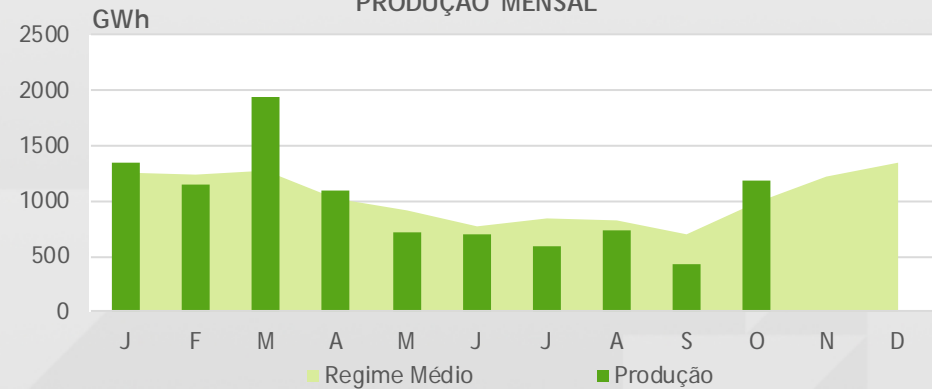

2018 INTERLIGAÇÕES

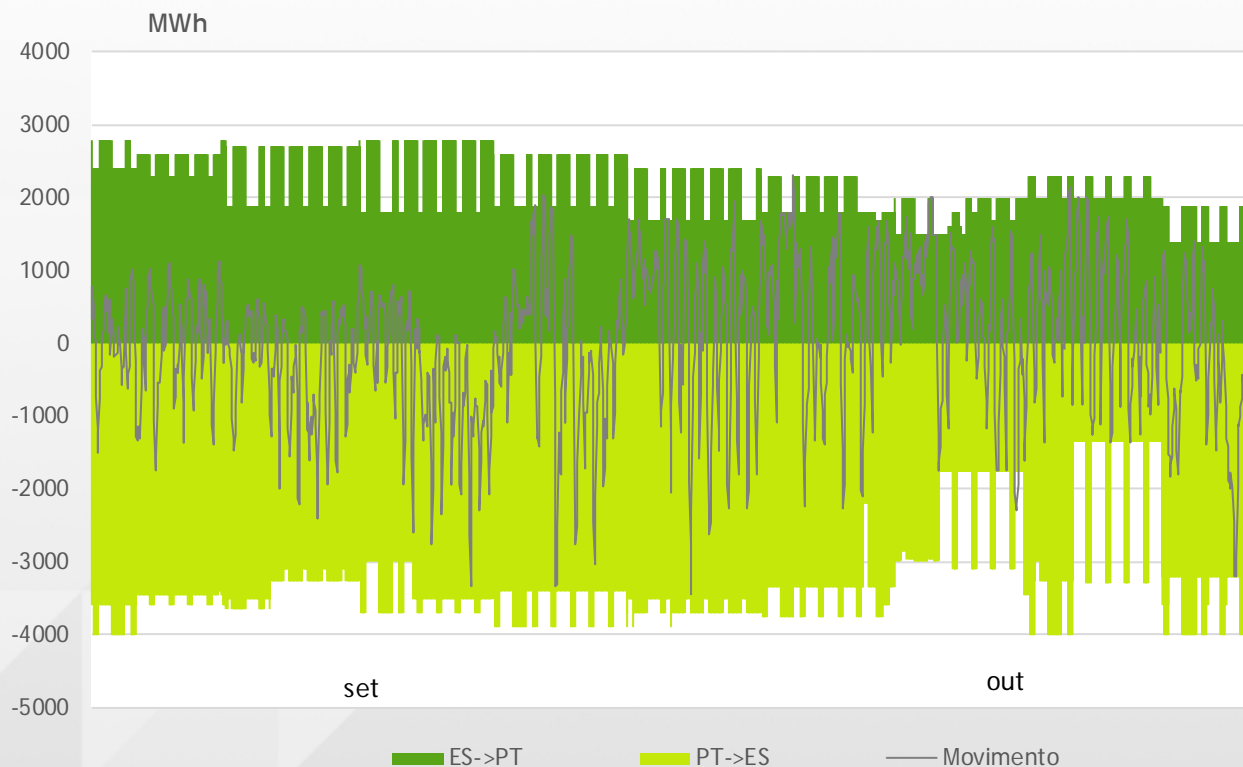

		Disponível			Realizada	
		Mínimo	Máximo	Média	Máximo	Média
setembro	Importação	1700	2800	2392	2040	278
	Exportação	3000	4000	3493	3340	431
outubro	Importação	1400	2400	1936	2300	571
	Exportação	1350	4000	3016	3441	372

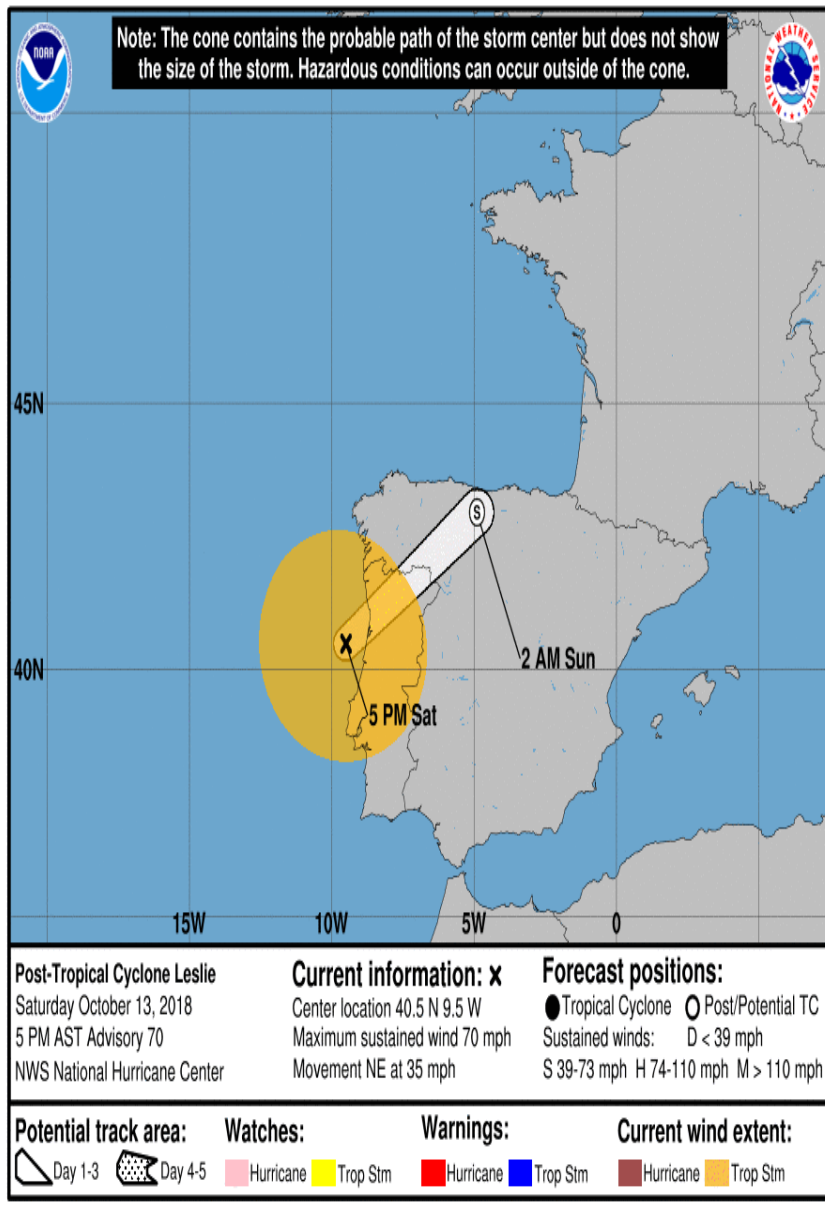

- 13 de Outubro o centro do país foi atravessado pela tempestade Leslie.
- A zona da Figueira da Foz foi a mais afetada (zona onde a tempestade entrou no território nacional) havendo registo de rajadas de 176 km/h.

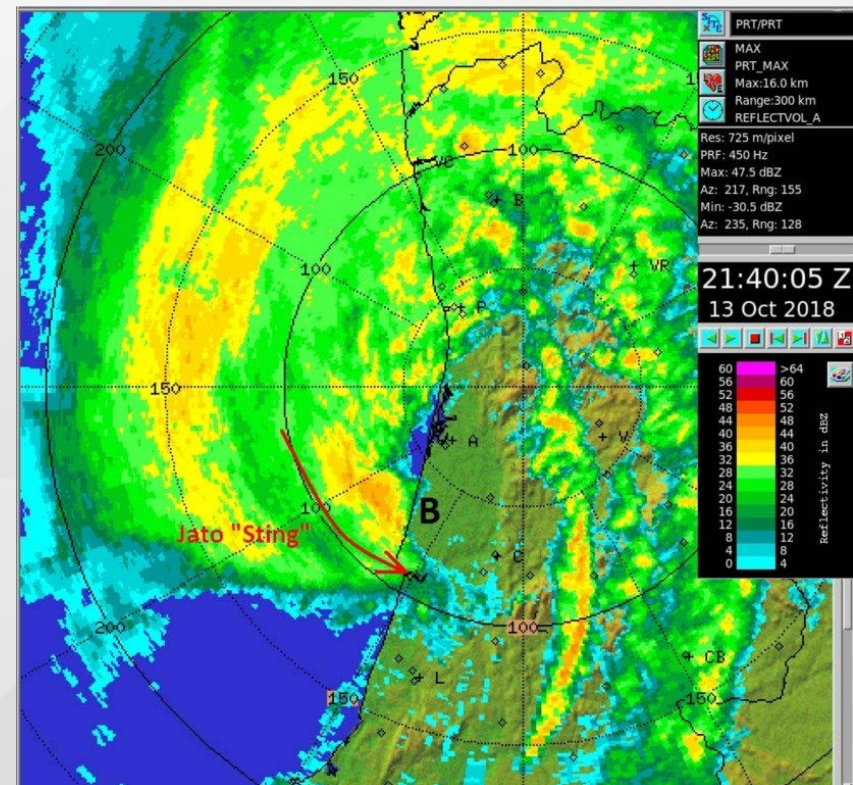

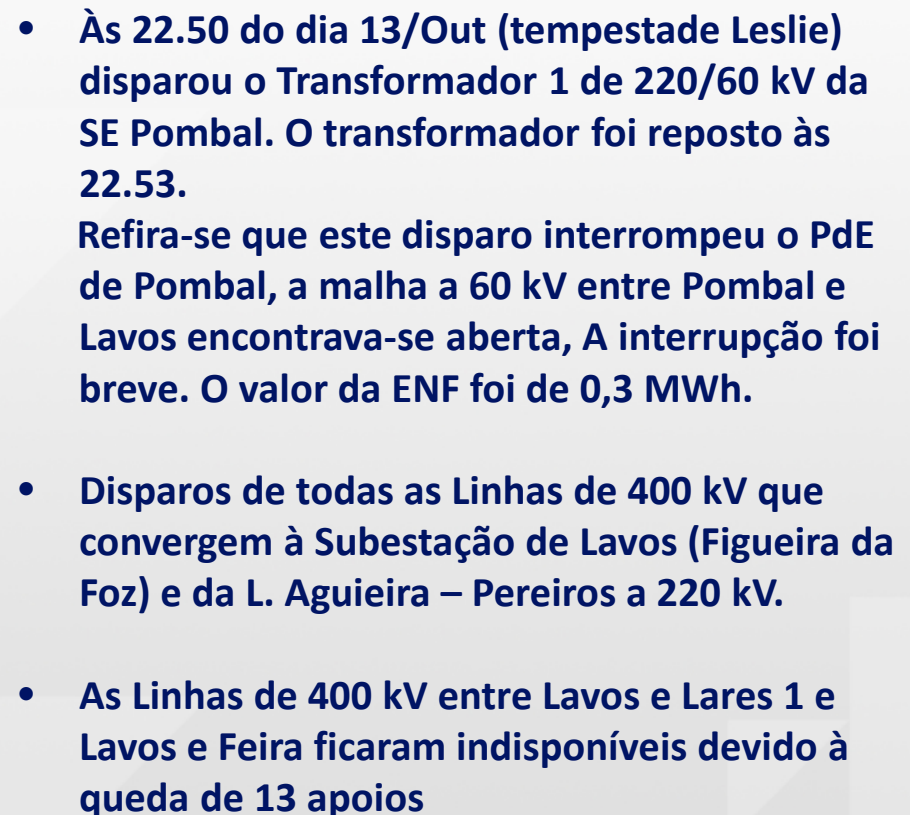

INCIDENTES

Para permitir a bialimentação à Subestação da Feira e o escoamento do Gr.1 da C. Lares criaram-se duas linhas provisórias com três extremos (aproveitando os troços não danificados das linhas indisps):

- L. Recarei – Paraimo / Feira
- L. Paraimo – Lavos / Lares 1



2018 TEMPO DE INTERRUPÇÃO EQUIVALENTE / ENERGIA NÃO FORNECIDA



REN 