

SITUACIÓN DEL MERCADO DE ELECTRICIDAD

16-07-2019



NÚMERO DE AGENTES EN EL MERCADO IBÉRICO

AGENTES POR TIPO EN EL MERCADO IBÉRICO (07/07/2019)

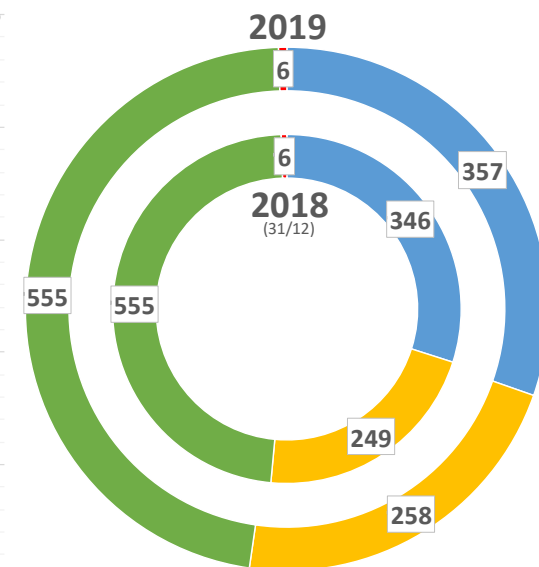
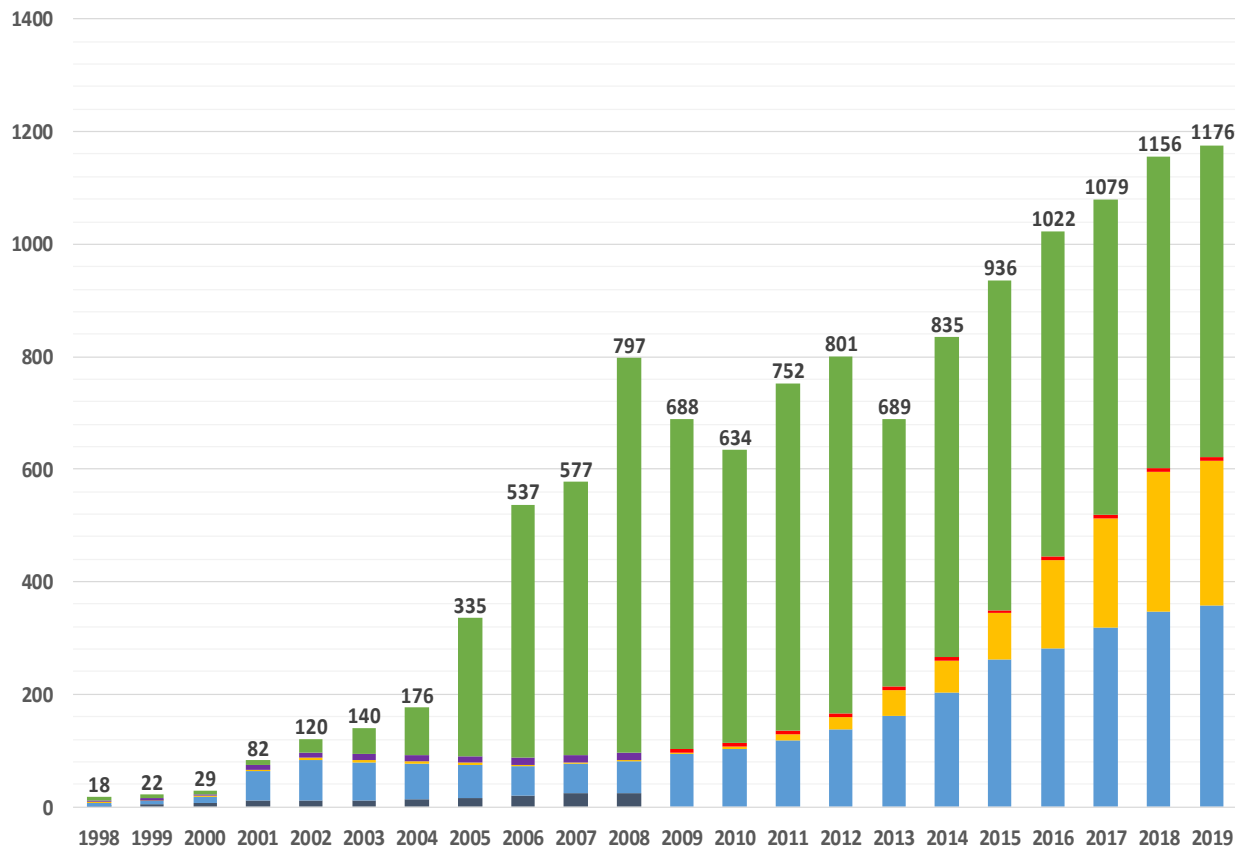

■ PRODUCTORES

■ DISTRIBUIDORES *

■ COMERCIALIZADORES

■ COMERCIALIZADOR DE REFERENCIA / ULTIMO RECURSO

■ CONSUMIDORES DIRECTOS EN MERCADO

■ AGENTES EXTERNOS **

* Los distribuidores desde el 01/01/2009 pasaron a Comercializadores de referencia

** Los agentes externos desde el 01/01/2009 se incluyen en los comercializadores

MERCADO DIARIO

PRECIOS EN EL MERCADO DIARIO

PRECIOS MEDIOS ARITMÉTICOS EN EL MIBEL (EUR/MWh)
2018 / 2019

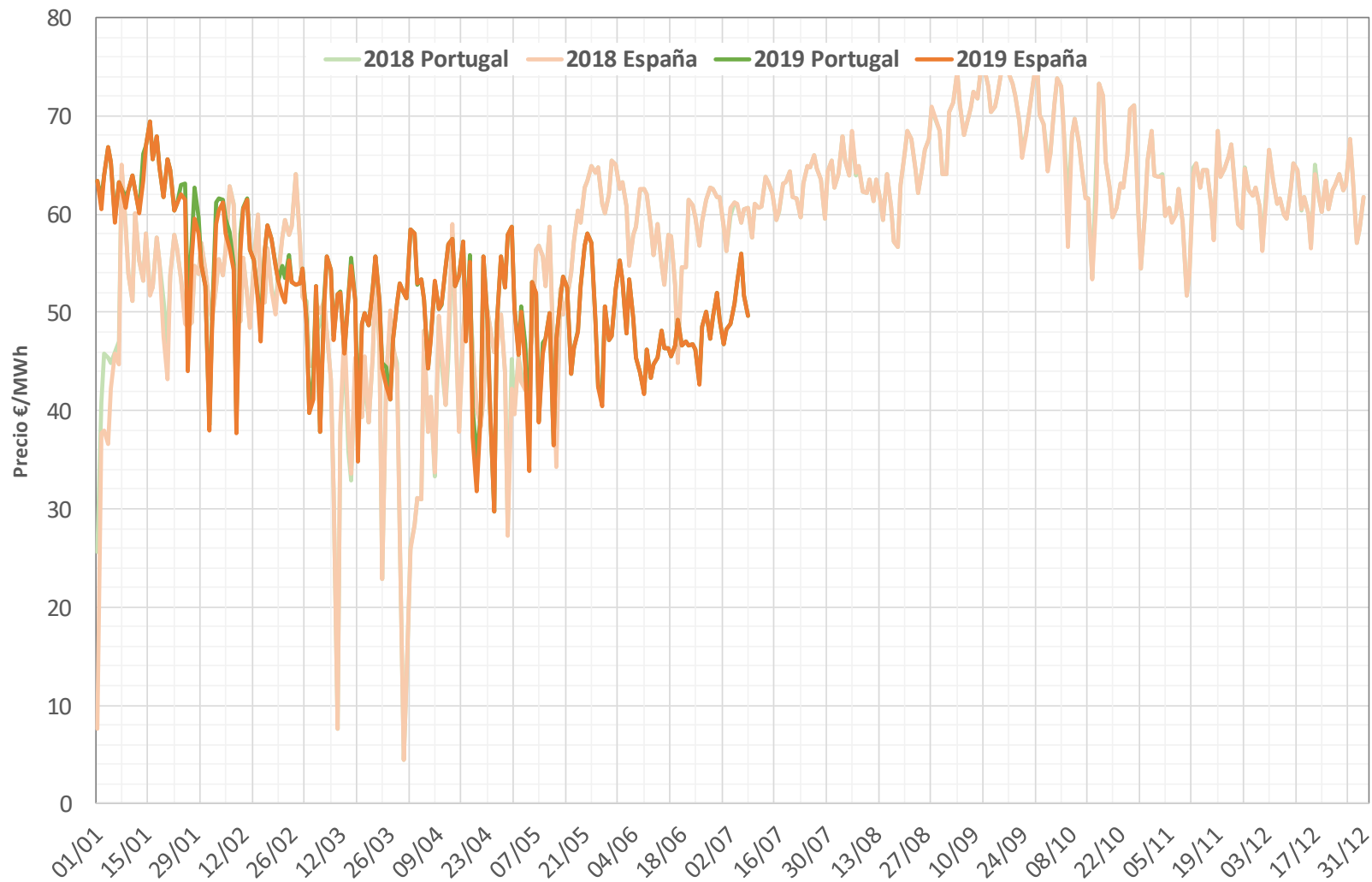

ENERGÍAS EN EL MERCADO DIARIO

ENERGÍA TOTAL DE ADQUISICIÓN EN EL MIBEL (GWh)
2018 / 2019

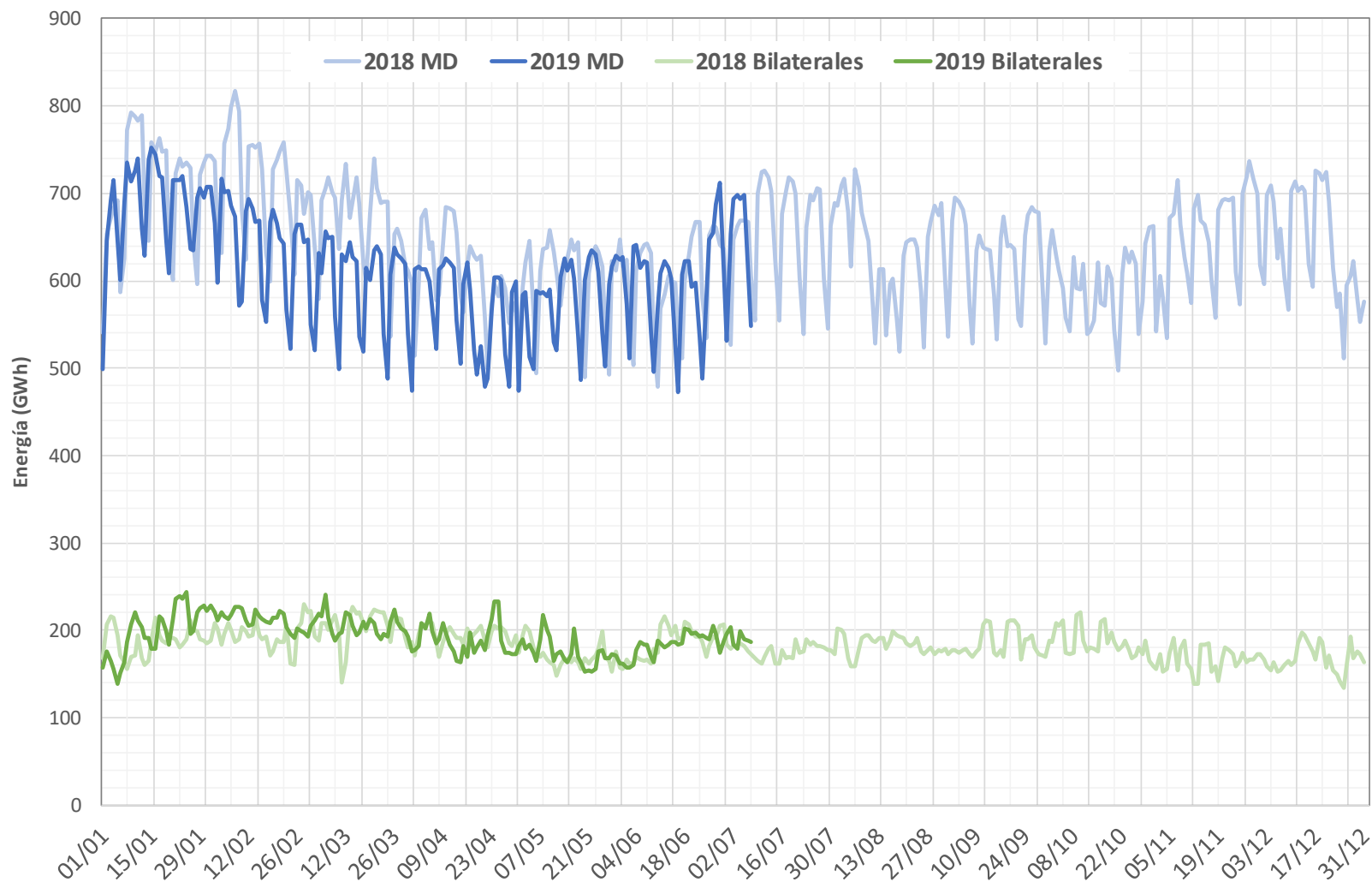

ENERGÍA DIARIA POR TECNOLOGÍAS SISTEMA ELÉCTRICO ESPAÑOL EN EL PDBF

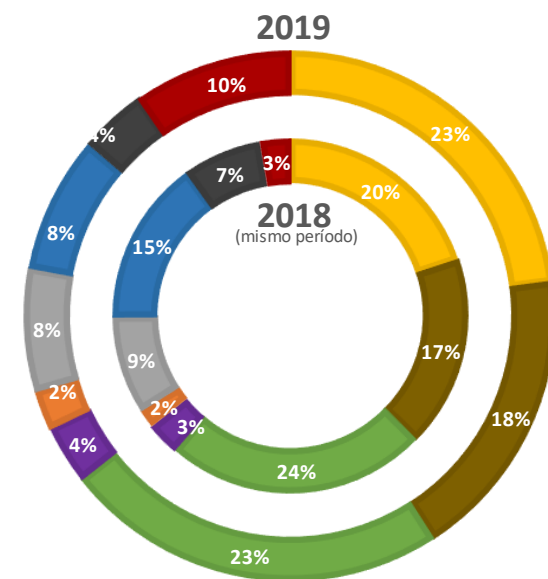
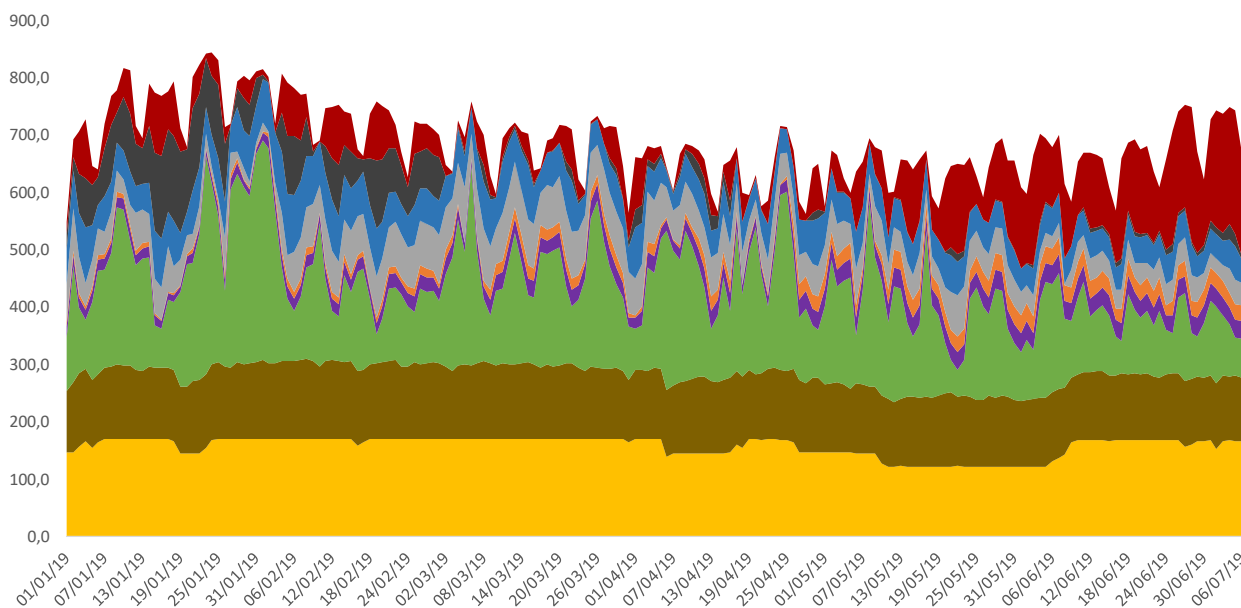

■ NUCLEAR

■ SOLAR FOTOLTAICA

■ HIDRÁULICA

■ COGENERACIÓN/RESIDUOS/MINI HIDRA

■ SOLAR TÉRMICA

■ CARBÓN

■ EÓLICA

■ IMPORTACIONES

■ CICLO COMBINADO

ENERGÍA DIARIA POR TECNOLOGÍAS

SISTEMA ELÉCTRICO PORTUGUÉS EN EL PDBF

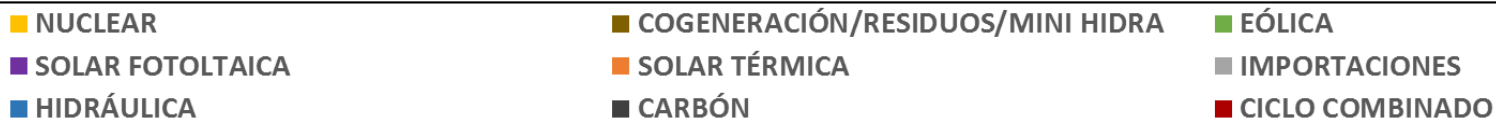
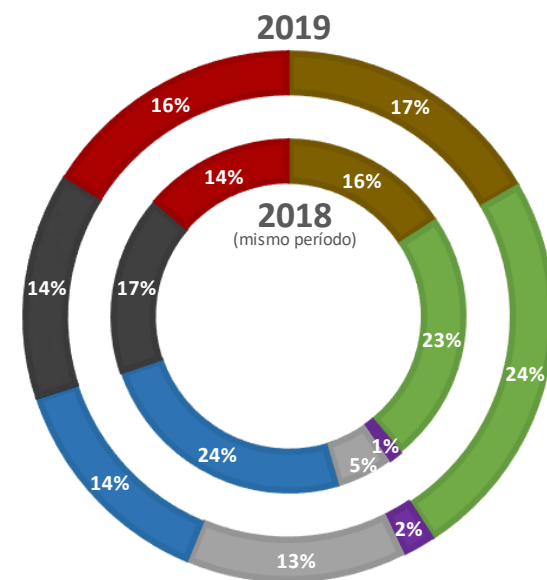
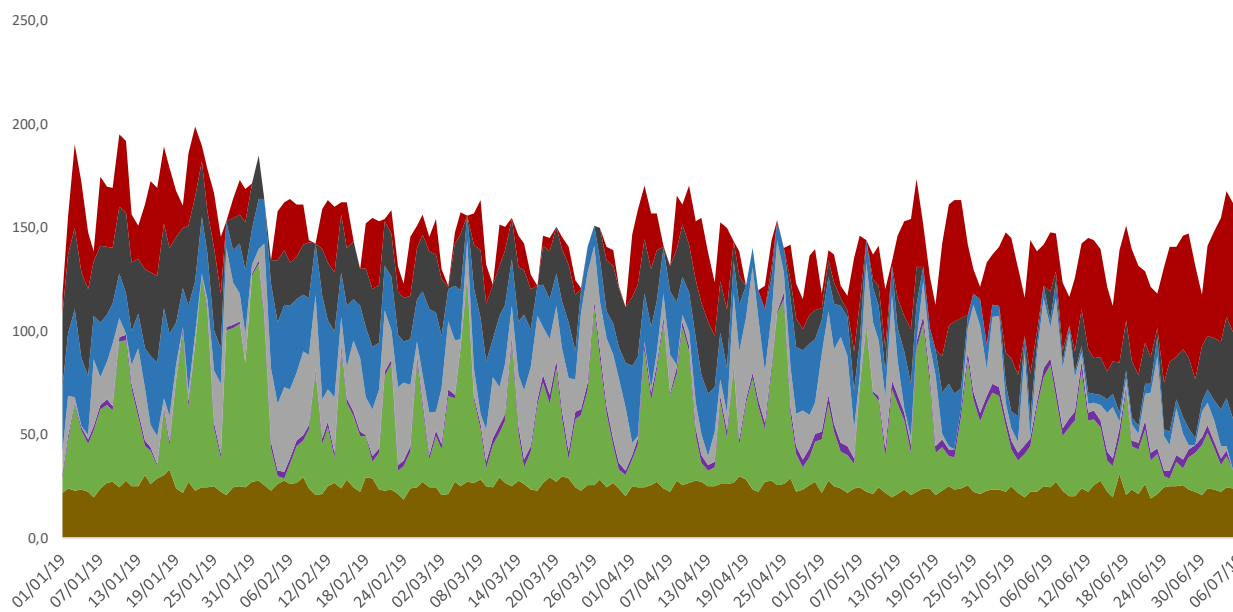

ENERGÍA DIARIA POR TECNOLOGÍAS EN EL MIBEL EN EL PDBF

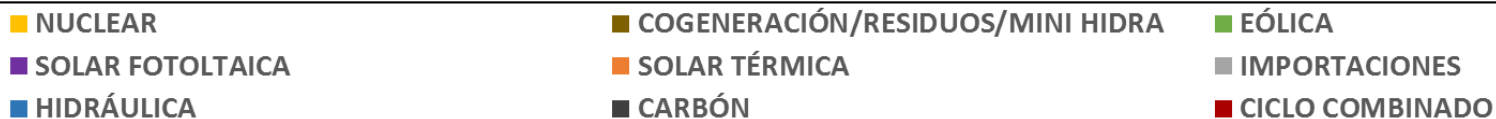
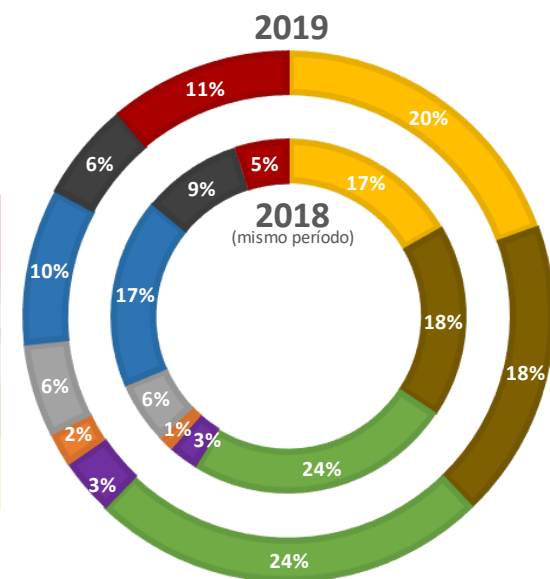
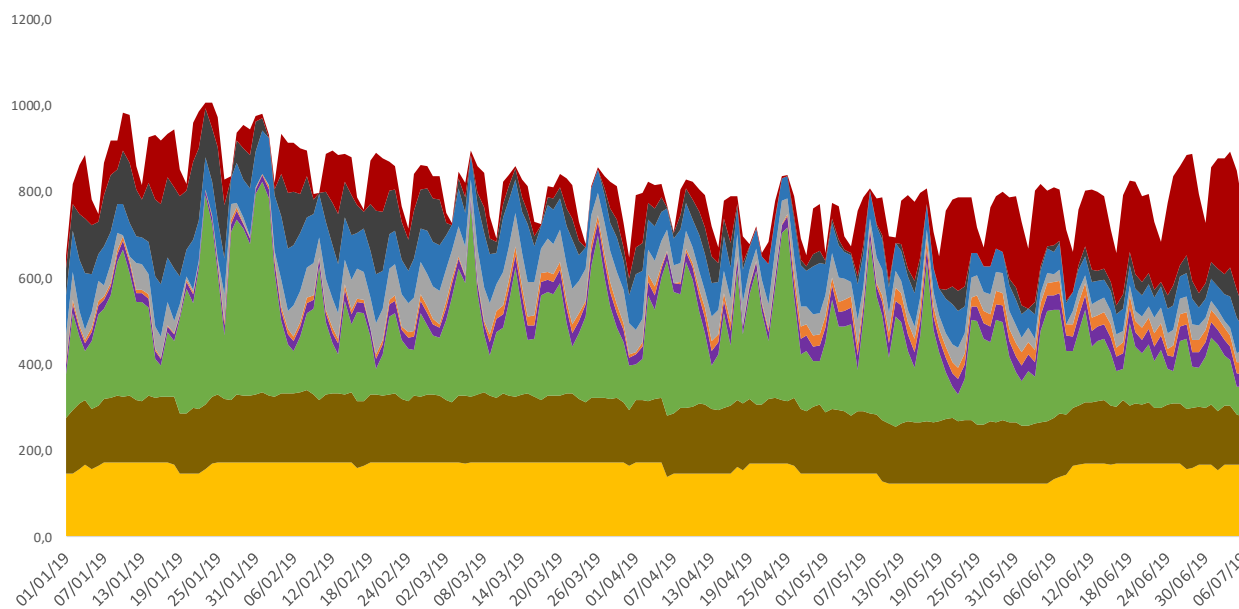

ENERGÍAS EN EL 95% DEL PRECIO MARGINAL

ENERGÍA POR TECNOLOGÍAS CASADAS EN EL MERCADO DIARIO, OFERTADA A PRECIO SUPERIOR O IGUAL AL 95% DEL PRECIO MARGINAL. SISTEMA ELÉCTRICO ESPAÑOL.

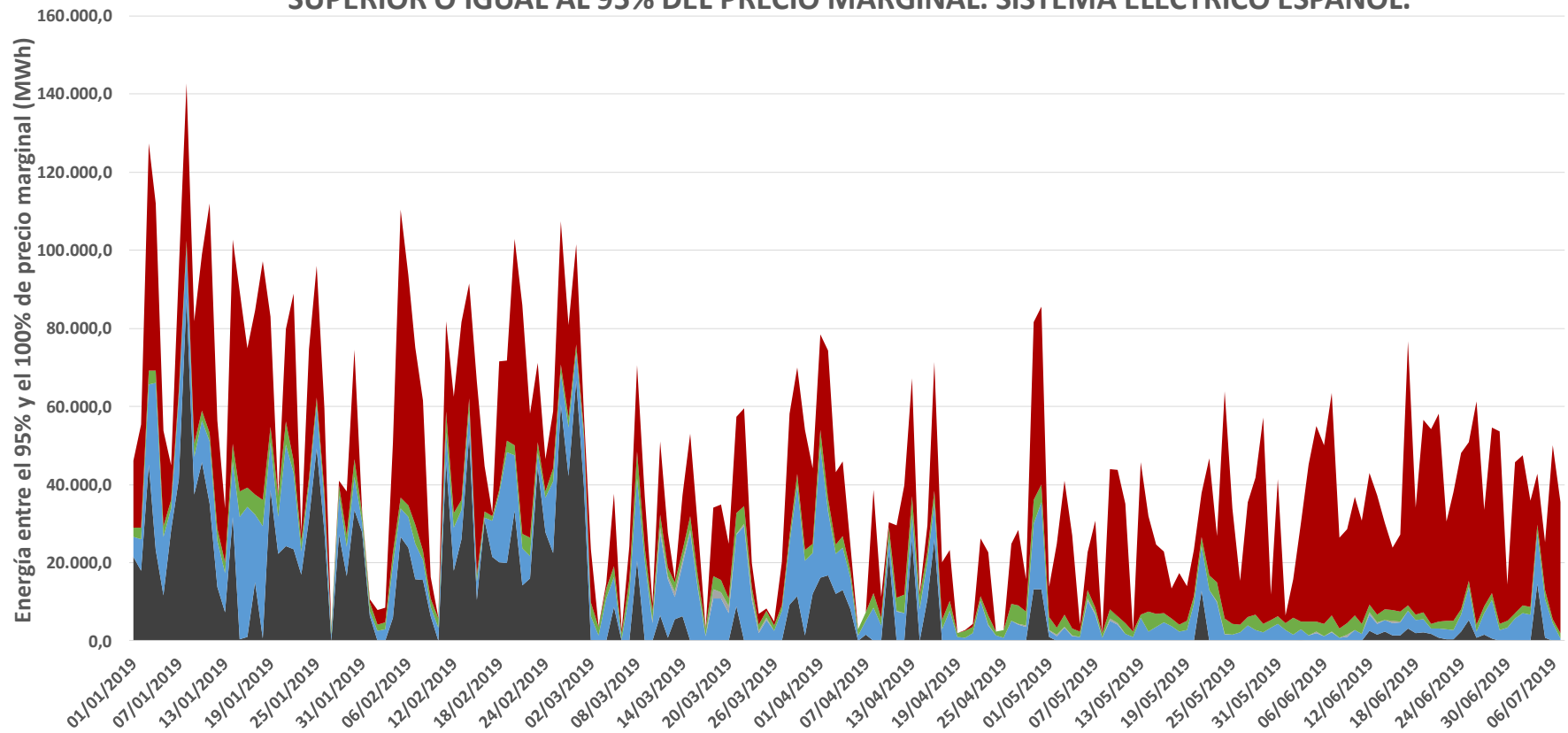

CARBÓN
 HIDRÁULICA
 INTERNACIONAL
 NUCLEAR
 RENOVABLES, COGENERACIÓN Y RESIDUOS
 CICLO COMBINADO

ENERGÍAS EN EL 95% DEL PRECIO MARGINAL

ENERGÍA POR TECNOLOGÍAS CASADAS EN EL MERCADO DIARIO, OFERTADA A PRECIO SUPERIOR O IGUAL AL 95% DEL PRECIO MARGINAL. SISTEMA ELÉCTRICO ESPAÑOL.
HORAS VALLE (PERÍODOS 22:00H - 07:00H)

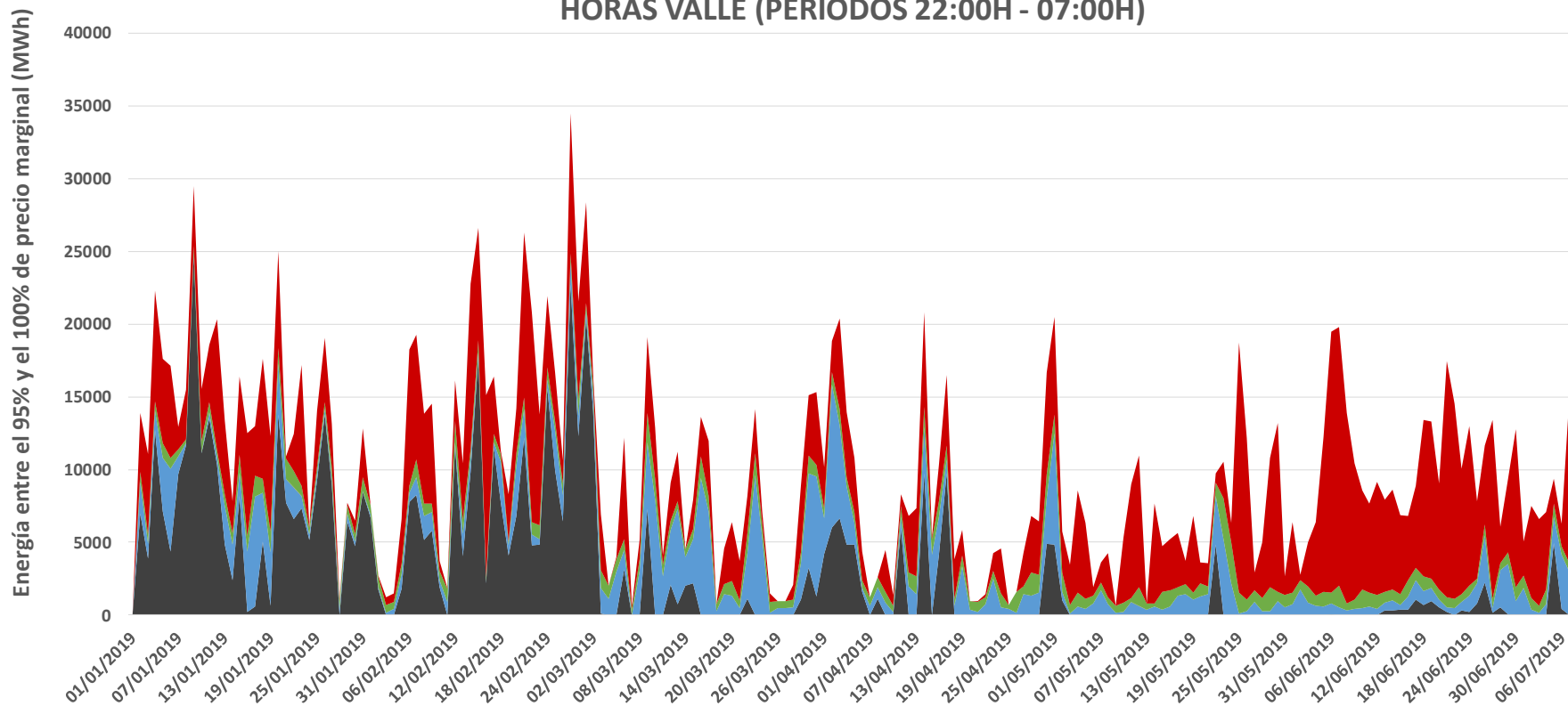

■ CARBÓN ■ HIDRÁULICA ■ INTERNACIONAL ■ NUCLEAR ■ RENOVABLES, COGENERACIÓN Y RESIDUOS ■ CICLO COMBINADO

ENERGÍAS EN EL 95% DEL PRECIO MARGINAL

ENERGÍA POR TECNOLOGÍAS CASADAS EN EL MERCADO DIARIO, OFERTADA A PRECIO SUPERIOR O IGUAL AL 95% DEL PRECIO MARGINAL. SISTEMA ELÉCTRICO ESPAÑOL.
HORAS PUNTA (PERÍODOS 08:00H - 22:00H)

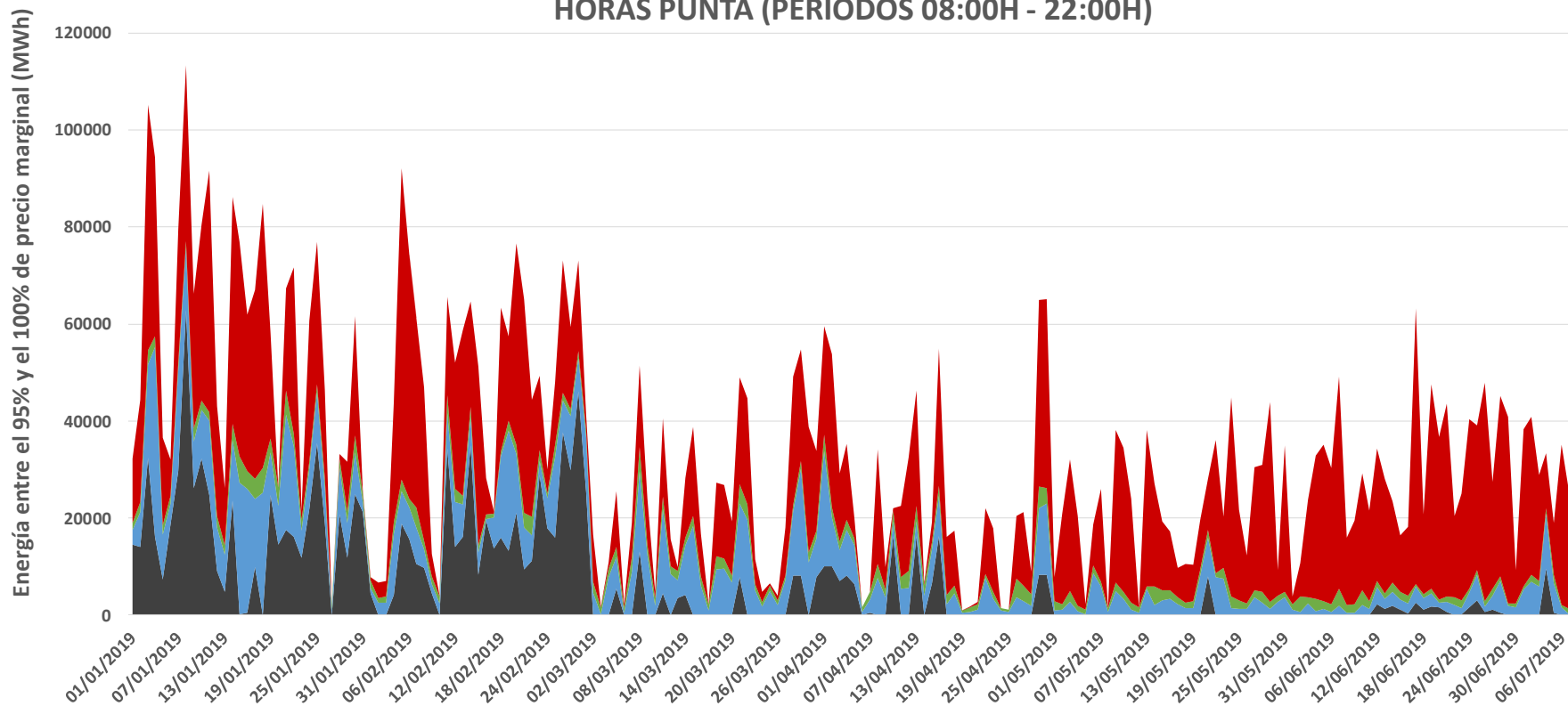

■ CARBÓN ■ HIDRÁULICA ■ INTERNACIONAL ■ NUCLEAR ■ RENOVABLES, COGENERACIÓN Y RESIDUOS ■ CICLO COMBINADO

ENERGÍAS EN EL 95% DEL PRECIO MARGINAL

ENERGÍA POR TECNOLOGÍAS CASADAS EN EL MERCADO DIARIO, OFERTADA A PRECIO SUPERIOR O IGUAL AL 95% DEL PRECIO MARGINAL. SISTEMA ELÉCTRICO PORTUGUÉS.

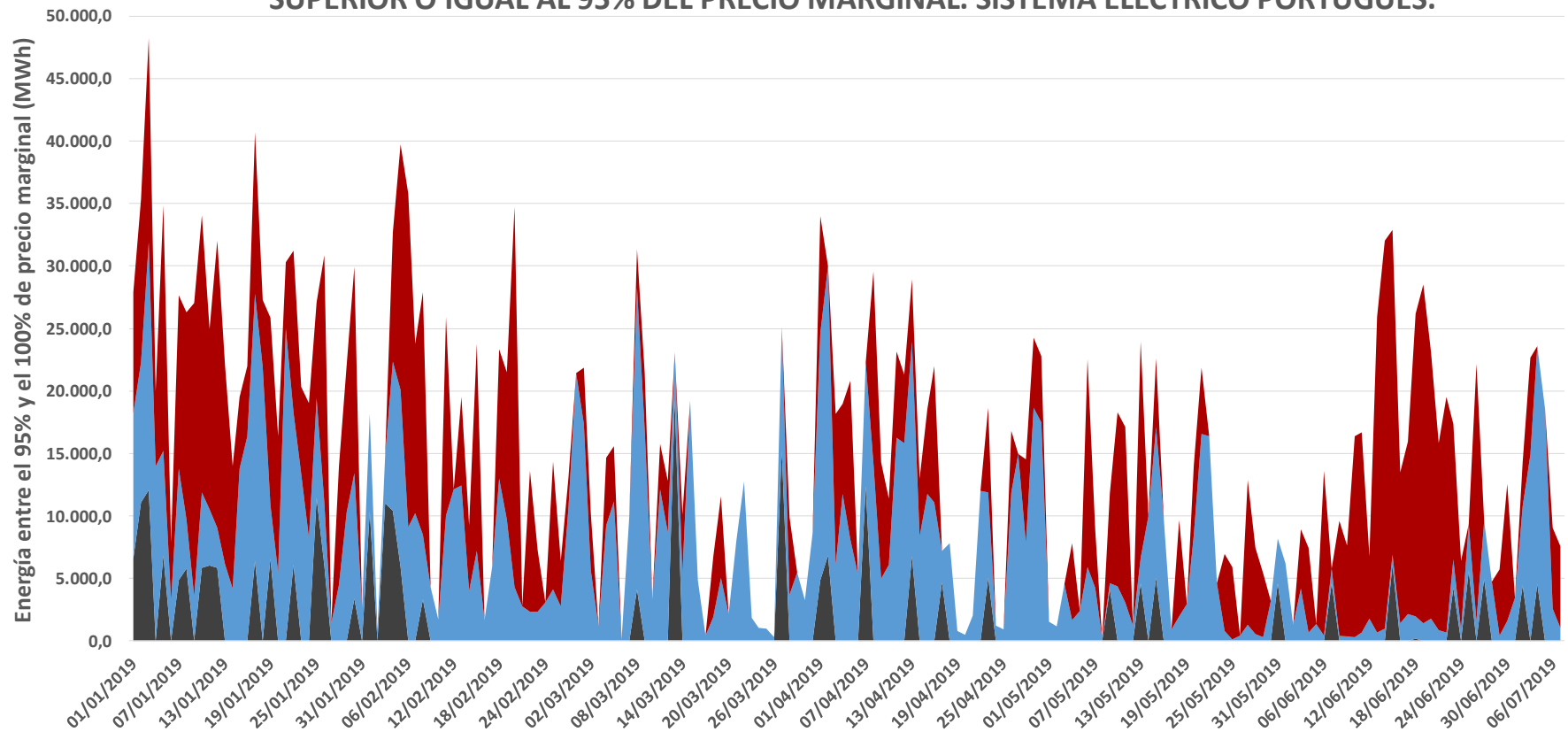

■ CARBÓN ■ HIDRÁULICA ■ INTERNACIONAL ■ NUCLEAR ■ RENOVABLES, COGENERACIÓN Y RESIDUOS ■ CICLO COMBINADO

ENERGÍAS EN EL 95% DEL PRECIO MARGINAL

ENERGÍA POR TECNOLOGÍAS CASADAS EN EL MERCADO DIARIO, OFERTADA A PRECIO SUPERIOR O IGUAL AL 95% DEL PRECIO MARGINAL. SISTEMA ELÉCTRICO PORTUGUÉS. HORAS VALLE (PERÍODOS 22:00H - 07:00H)

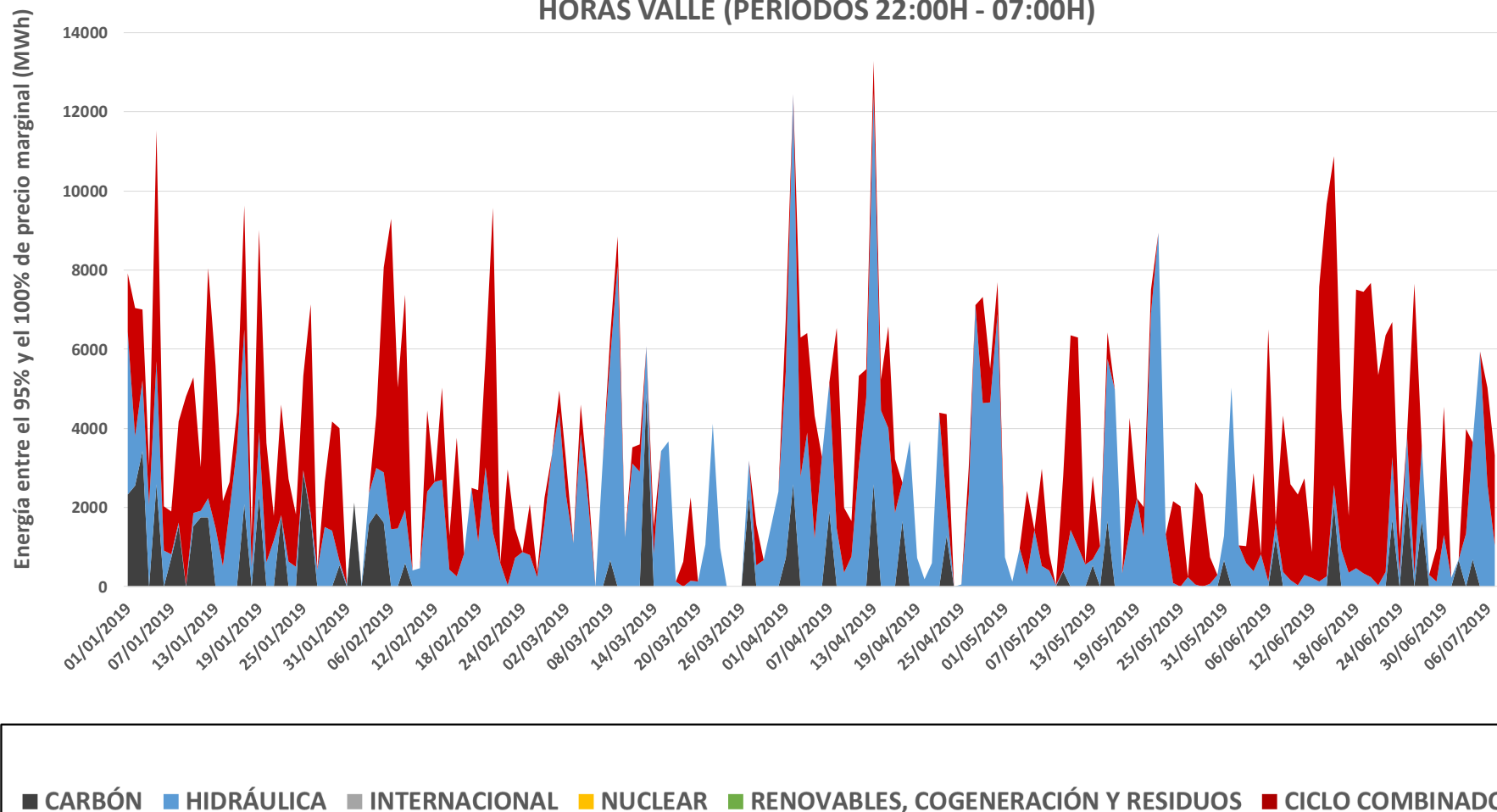

ENERGÍAS EN EL 95% DEL PRECIO MARGINAL

ENERGÍA POR TECNOLOGÍAS CASADAS EN EL MERCADO DIARIO, OFERTADA A PRECIO SUPERIOR O IGUAL AL 95% DEL PRECIO MARGINAL. SISTEMA ELÉCTRICO PORTUGUÉS. HORAS PUNTA (PERÍODOS 08:00H - 22:00H)

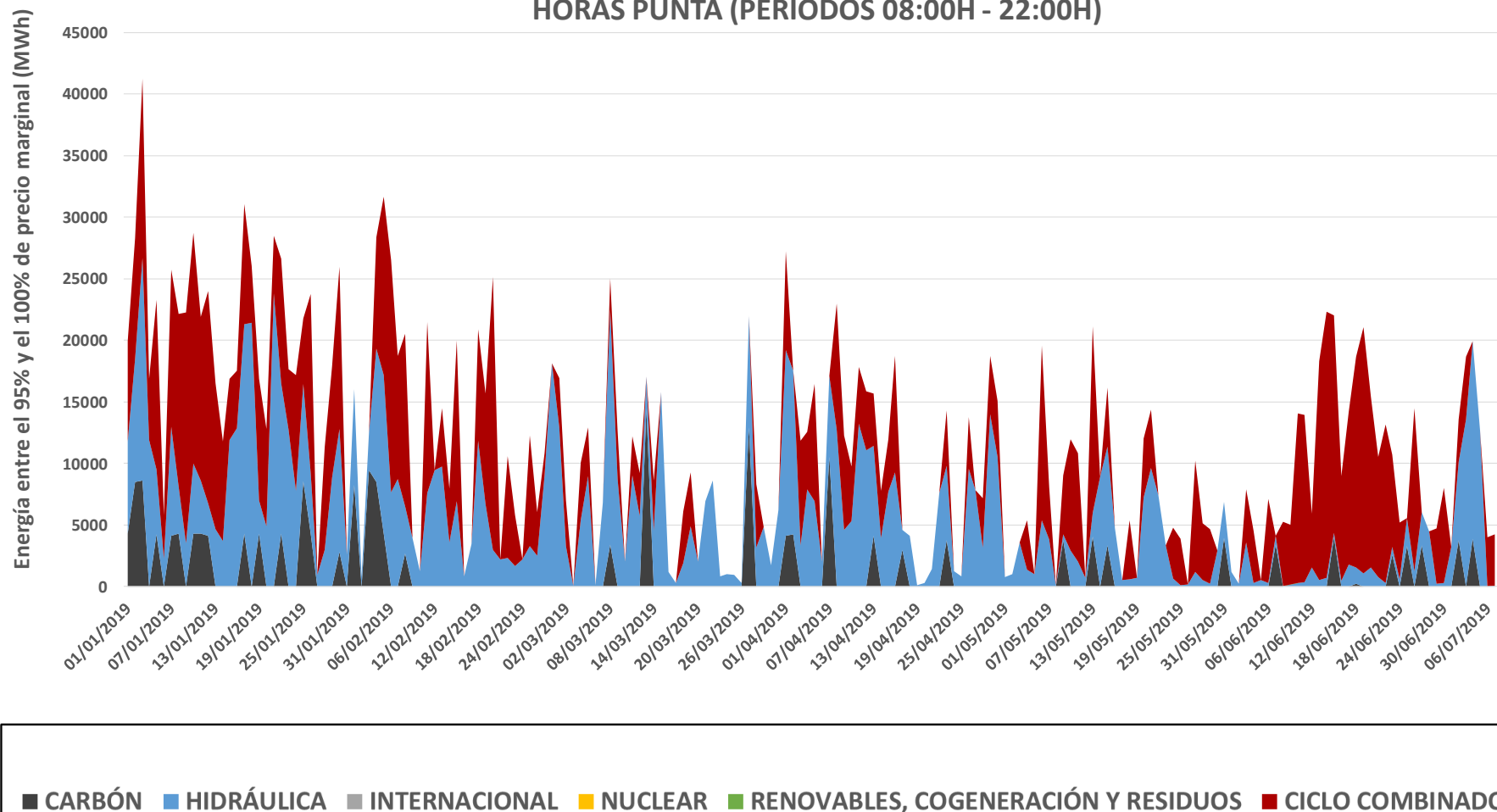

INTERCONEXIONES INTERNACIONALES (PDBF)

CAPACIDAD DE INTERCAMBIO CON PORTUGAL Y ENERGÍA CASADA EN LOS MERCADOS Y EJECUTADA EN
CONTRATOS BILATERALES (PDBF)
(01/01/2019-07/07/2019)

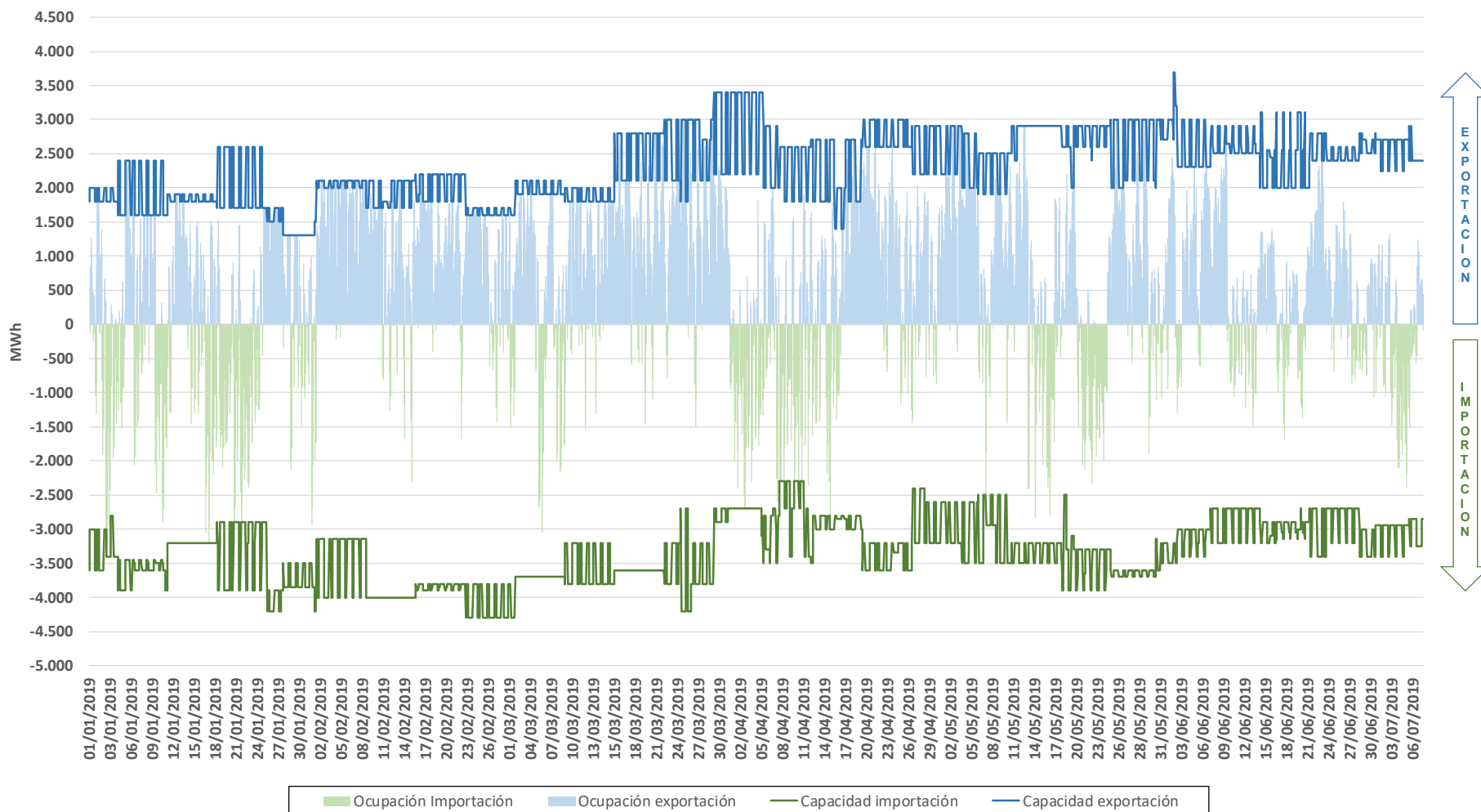

INTERCONEXIONES INTERNACIONALES (PDBF)

CAPACIDAD DE INTERCAMBIO CON FRANCIA Y ENERGÍA CASADA EN LOS MERCADOS Y EJECUTADA EN CONTRATOS
BILATERALES (PDBF)
(01/01/2019-07/07/2019)

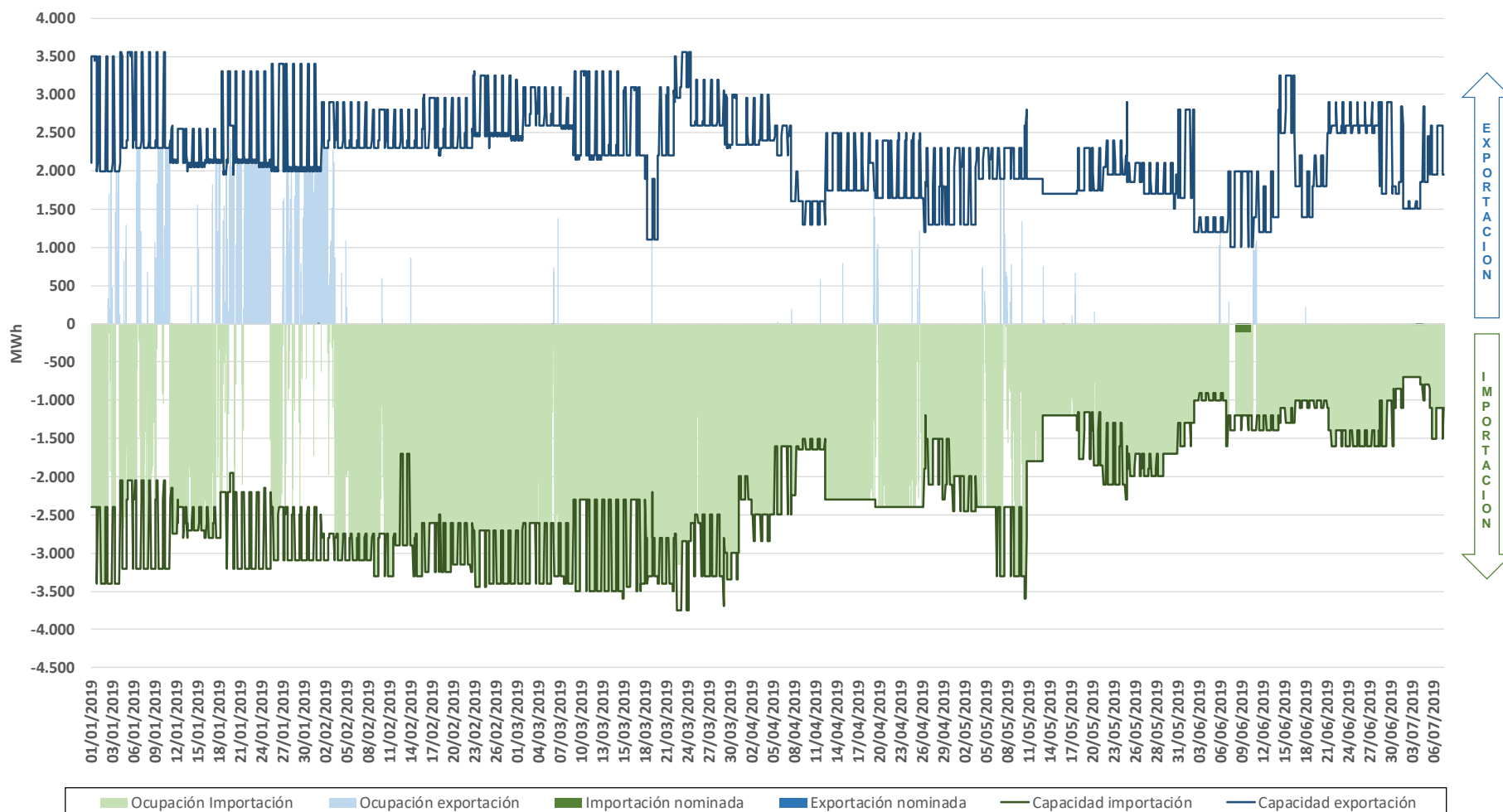

INTERCONEXIONES INTERNACIONALES (PDBF)

CAPACIDAD DE INTERCAMBIO CON MARRUECOS Y ENERGÍA CASADA EN LOS MERCADOS Y EJECUTADA EN
CONTRATOS BILATERALES (PDBF)
(01/01/2019-07/07/2019)

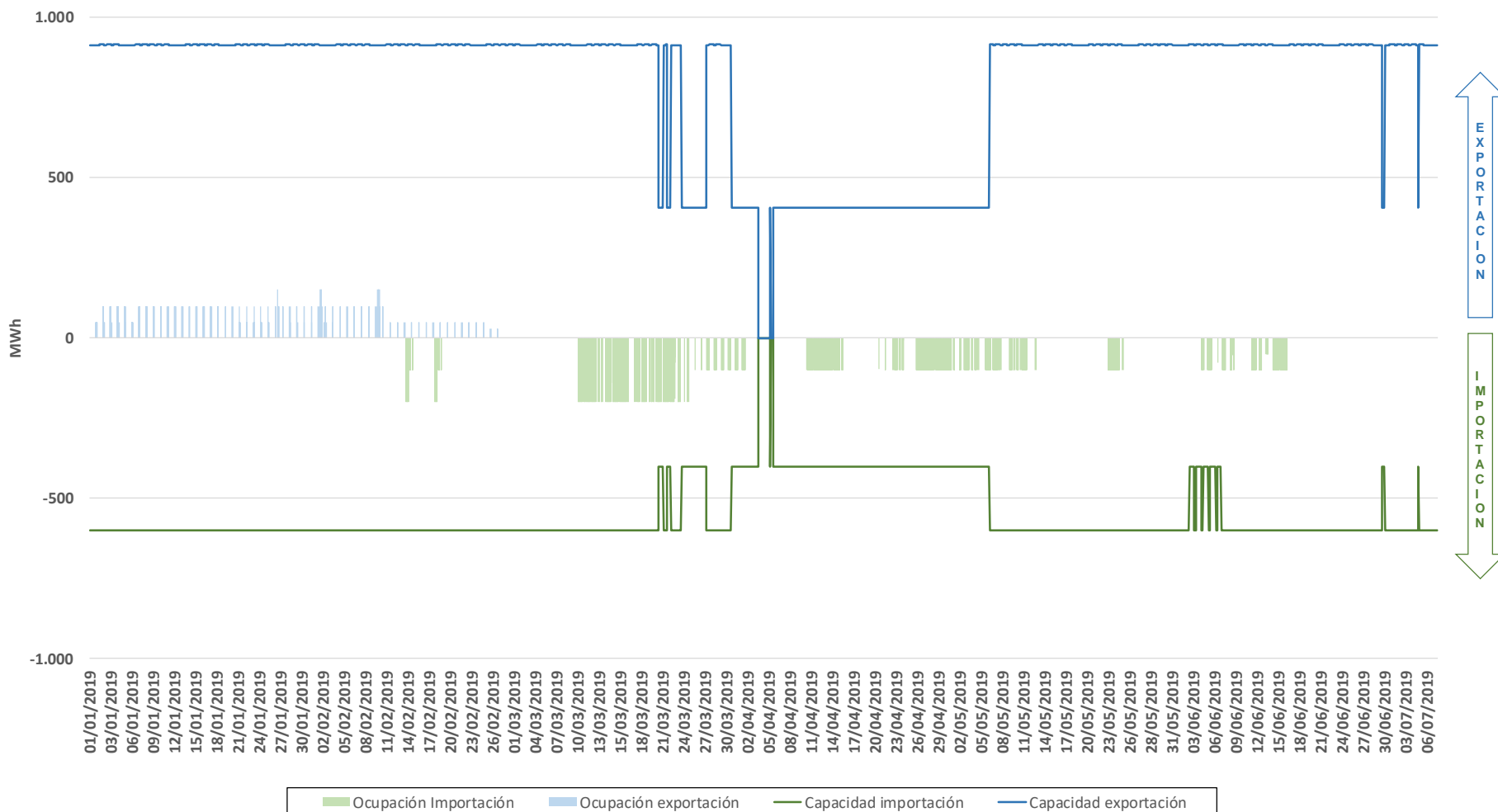

MERCADO INTRADIARIO

MERCADO INTRADIARIO SUBASTAS

MERCADO INTRADIARIO. Volumen de energía por hora negociado en cada sesión del 01/01/2019 al 07/07/2019

SESIONES DE INTRADIARIO

PMA ES= 52,23 EUR/MWh Etot= 18.312 GWh
PMA PT= 52,89 EUR/MWh

Intradiario 1

PMA ES=51,84 EUR/MWh Etot=9.811 GWh
PMA PT=52,48 EUR/MWh

Intradiario 2

PMA ES=51,44 EUR/MWh Etot=2.319 GWh
PMA PT=52,22 EUR/MWh

Intradiario 3

PMA ES=52,11 EUR/MWh Etot=1.370 GWh
PMA PT=52,82 EUR/MWh

Intradiario 4

PMA ES=53,14 EUR/MWh Etot=956 GWh
PMA PT=53,58 EUR/MWh

Intradiario 5

PMA ES=53,02 EUR/MWh Etot=1.038 GWh
PMA PT=53,71 EUR/MWh

Intradiario 6

PMA ES=52,92 EUR/MWh Etot=857 GWh
PMA PT=53,62 EUR/MWh

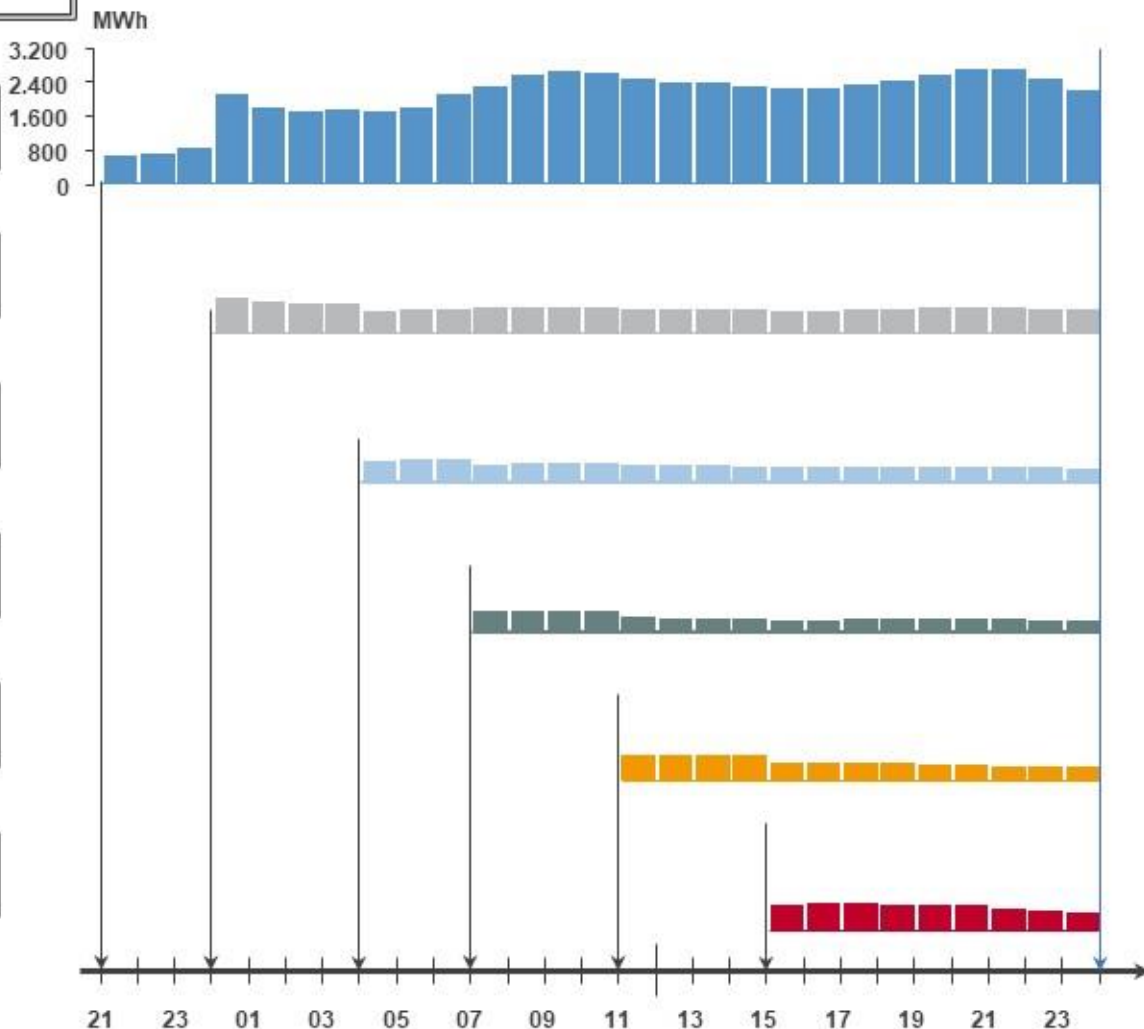

MERCADO INTRADIARIO SUBASTAS

ENERGÍA CASADA POR SESIÓN EN EL MERCADO INTRADIARIO - 2019

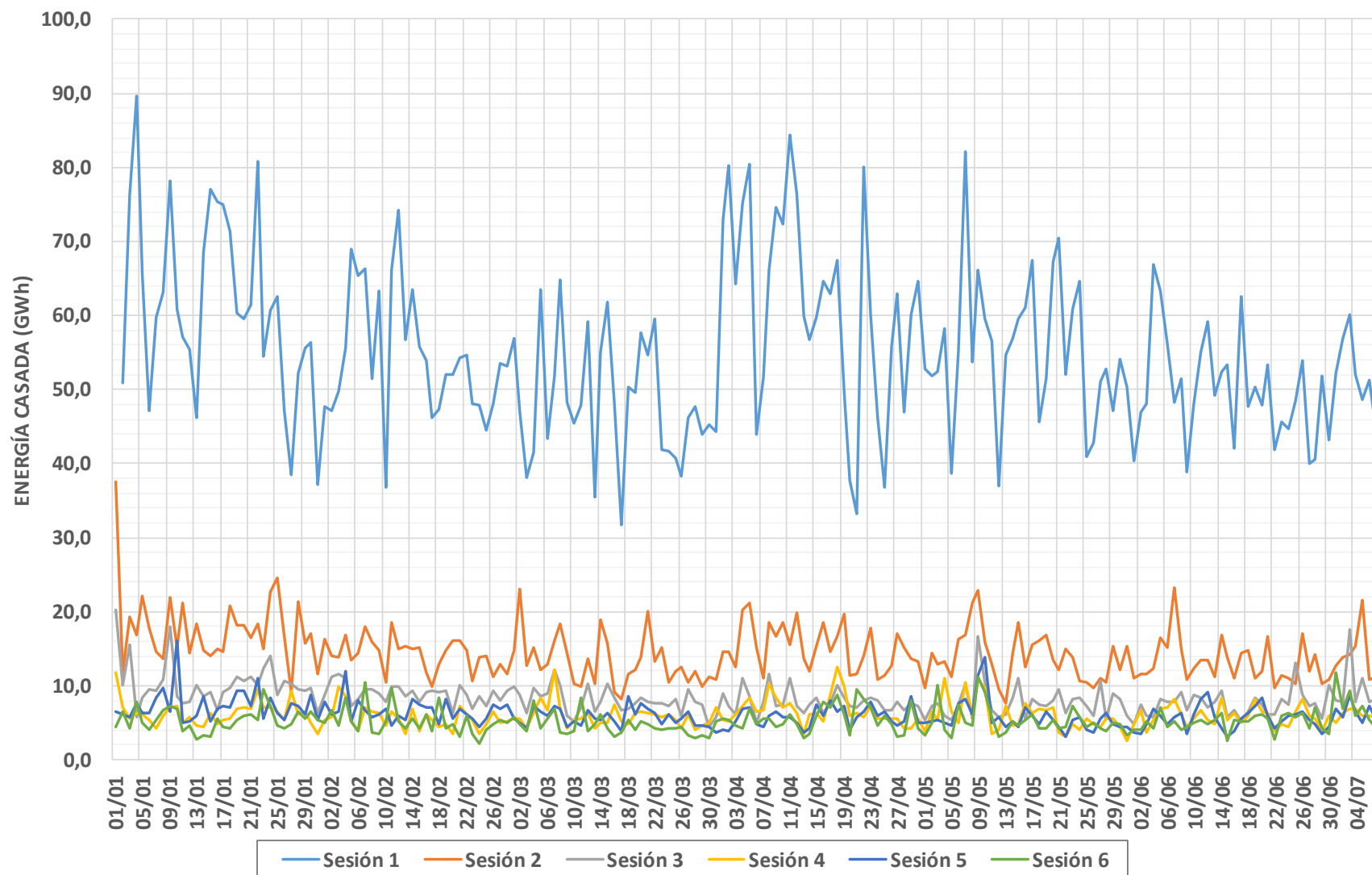

MERCADO INTRADIARIO SUBASTAS

% ACUMULADO MENSUAL DE ENERGÍA NEGOCIADA EN EL MERCADO INTRADIARIO CON RESPECTO AL MERCADO DIARIO (PDBF) EN EL MIBEL.(ENERO 1998 - JUNIO 2019)

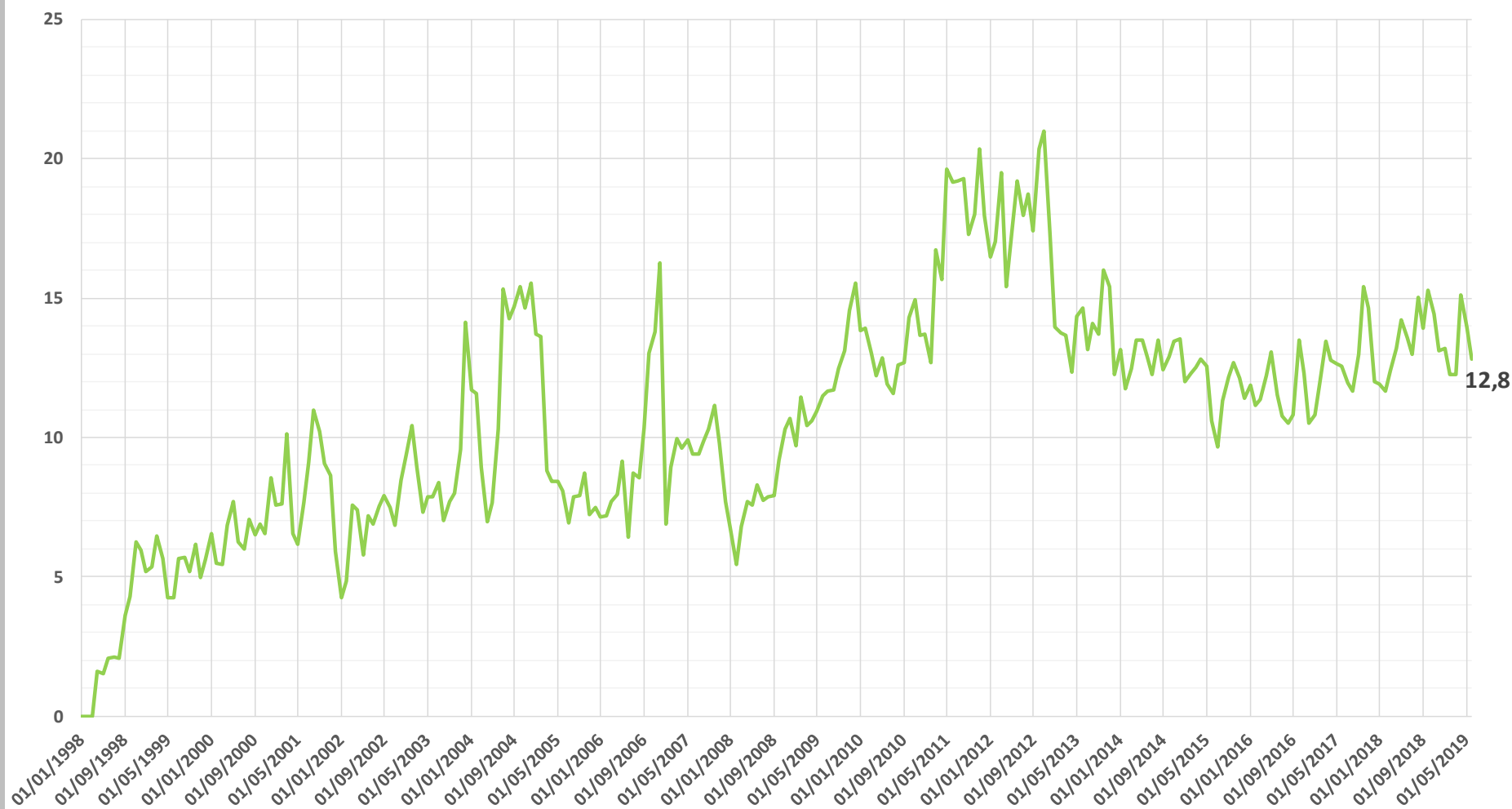

MERCADO INTRADIARIO SUBASTAS

% ENERGÍA MENSUAL NEGOCIADA EN EL MERCADO INTRADIARIO CON RESPECTO AL MERCADO DIARIO (PDBF) EN EL MIBEL

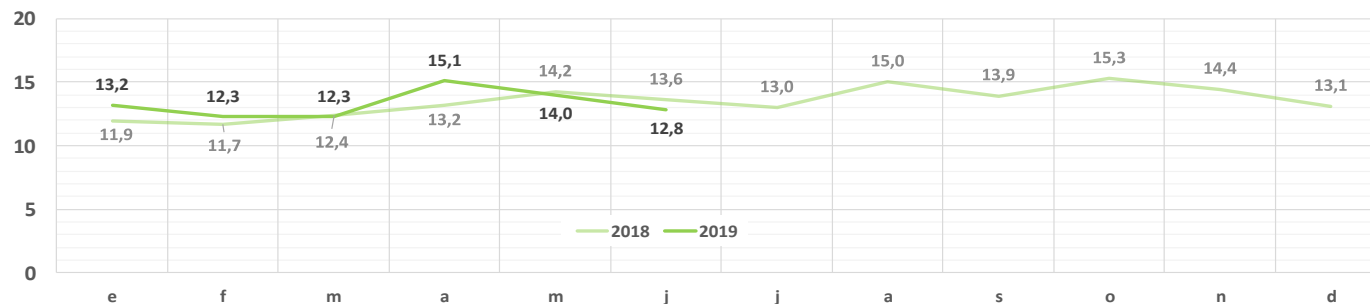

ENERGÍA MENSUAL NEGOCIADA EN EL MERCADO DIARIO (PDBF) Y EN LOS MERCADOS INTRADIARIOS EN EL MIBEL

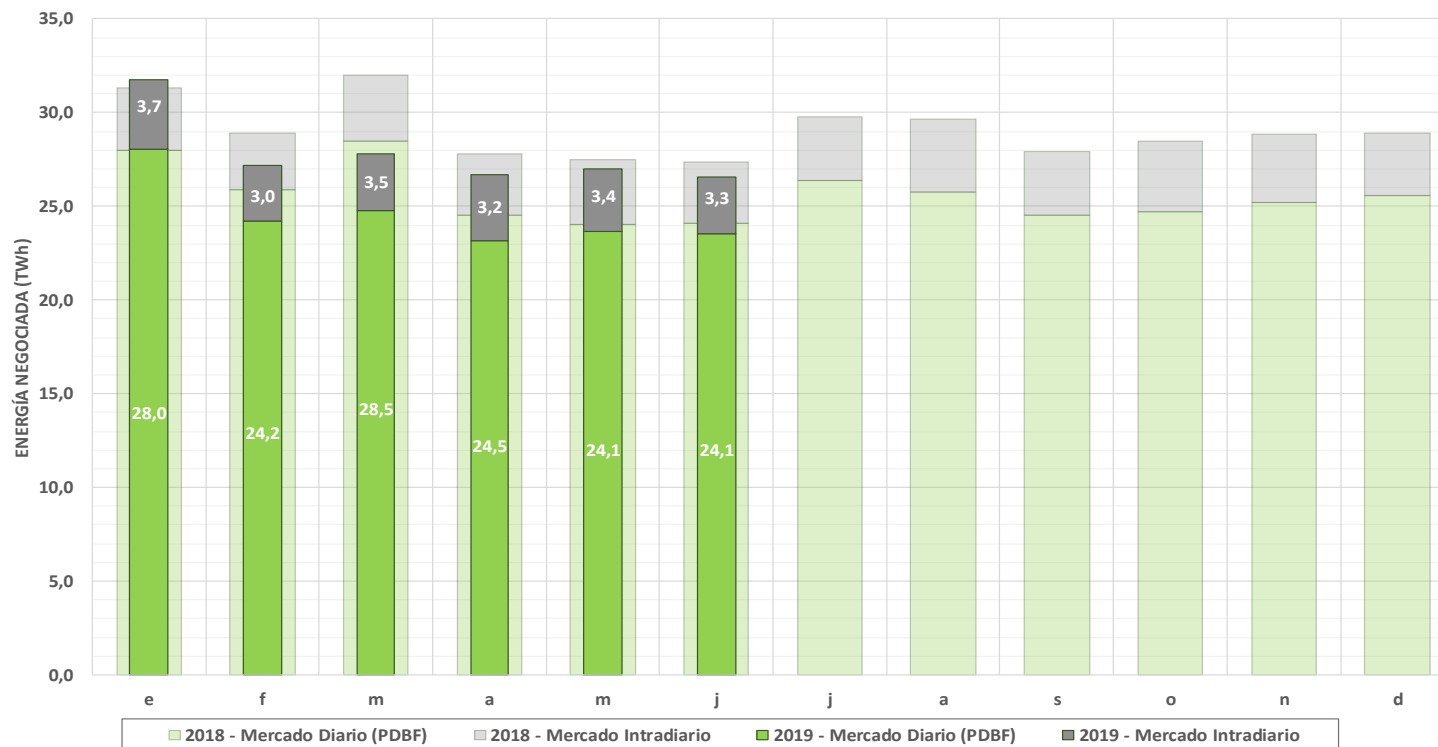

INTERCONEXIONES INTERNACIONALES (PHF)

CAPACIDAD DE INTERCAMBIO CON PORTUGAL Y ENERGÍA CASADA EN LOS MERCADOS Y EJECUTADA EN
CONTRATOS BILATERALES (PHF)
(01/01/2019-07/07/2019)

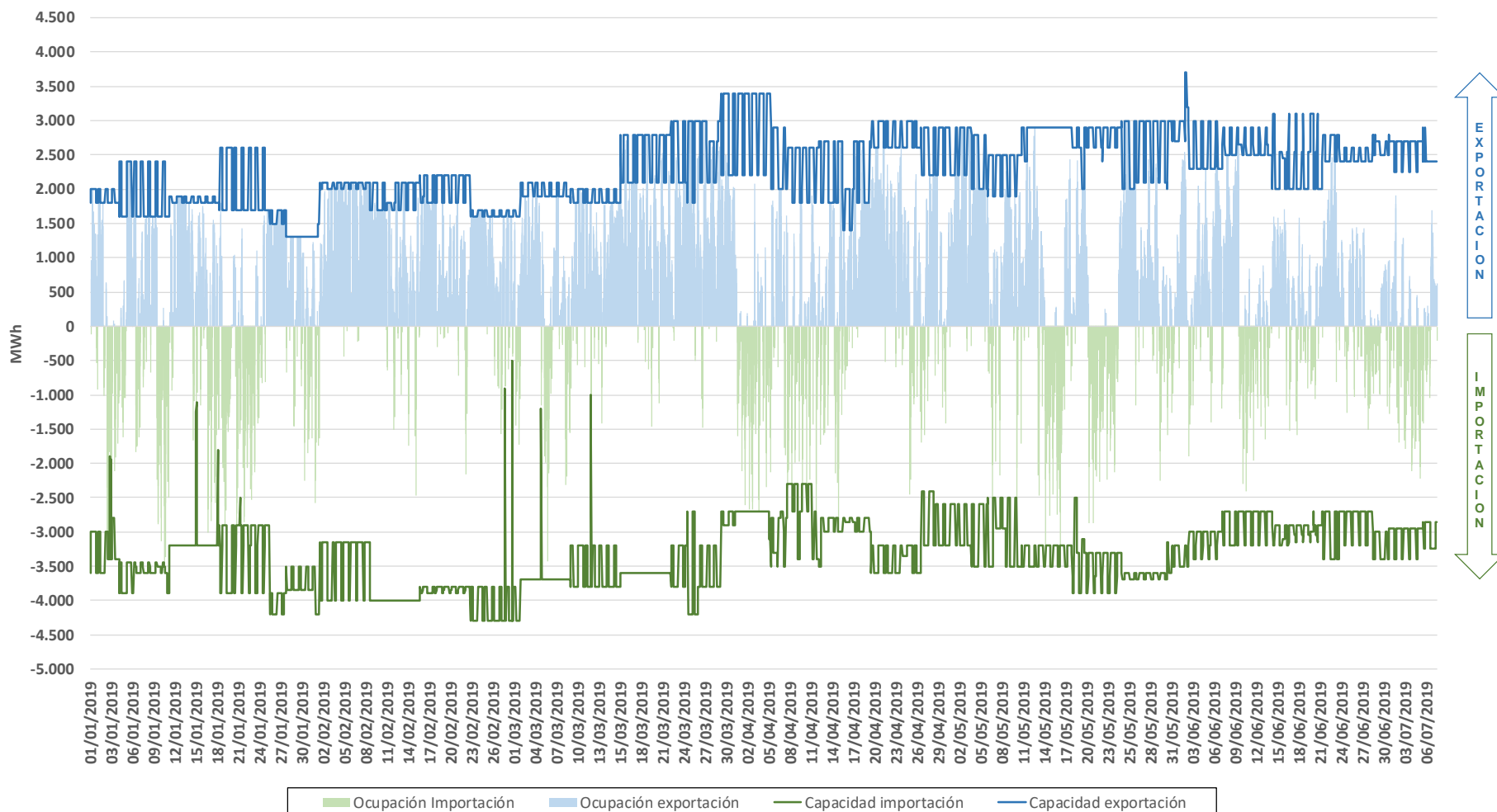

INTERCONEXIONES INTERNACIONALES (PHF)

CAPACIDAD DE INTERCAMBIO CON FRANCIA Y ENERGÍA CASADA EN LOS MERCADOS Y EJECUTADA EN CONTRATOS
BILATERALES (PHF)
(01/01/2019-07/07/2019)

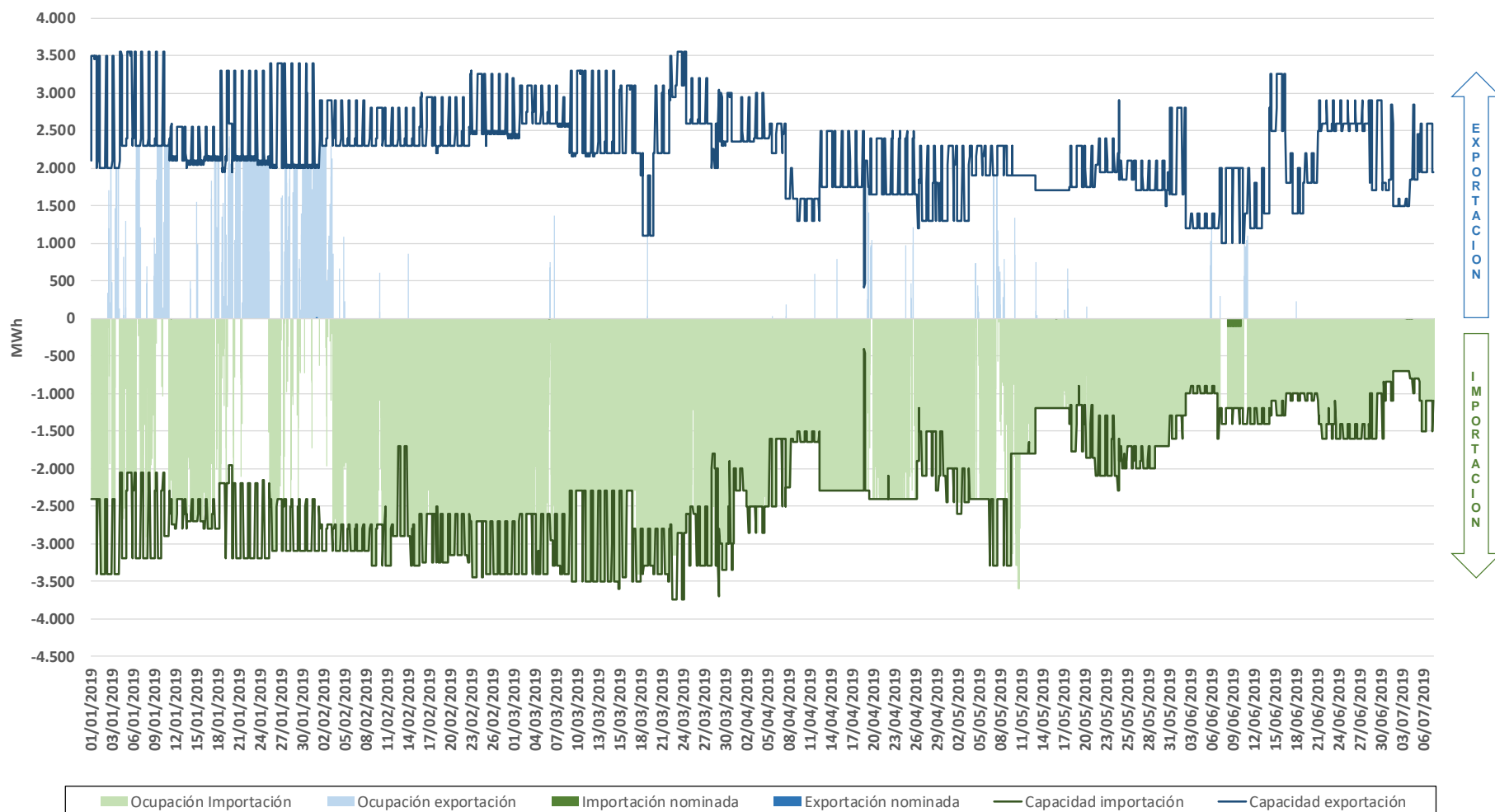

INTERCONEXIONES INTERNACIONALES (PHF)

CAPACIDAD DE INTERCAMBIO CON MARRUECOS Y ENERGÍA CASADA EN LOS MERCADOS Y EJECUTADA EN CONTRATOS BILATERALES (PHF)
(01/01/2019-07/07/2019)

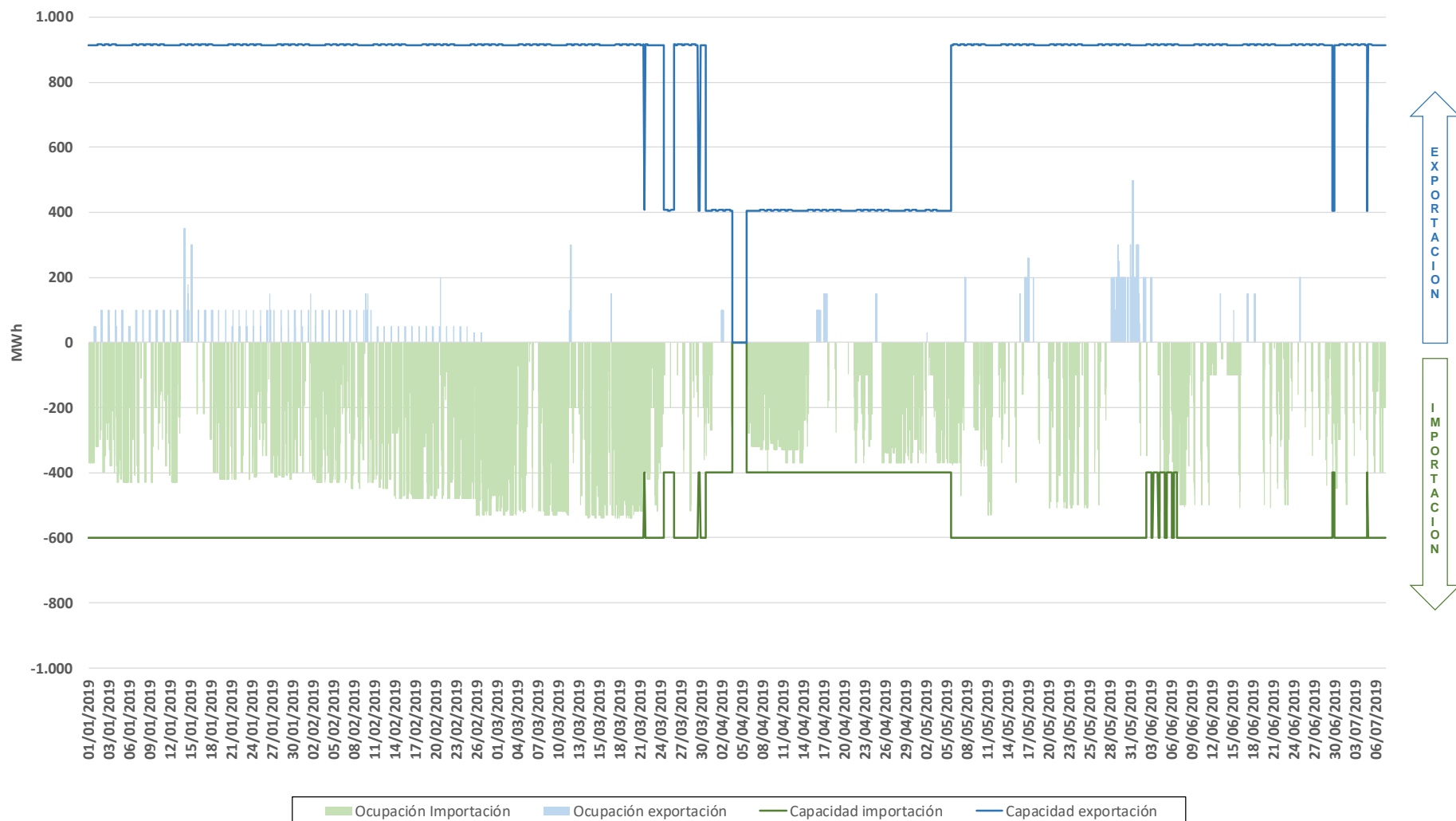

PARTICIPACIÓN EN MERCADO DE RENOVABLES–(ESP)

Potencia declarada en España de Renovables, cogeneración y residuos que oferta a mercado a 7 de julio de 2019

TECNOLOGÍA	POTENCIA INSTALACIONES DIRECTAMENTE A MERCADO (MW)	POTENCIA DECLARADA COMERCIALIZADORES DE REFERENCIA (MW)
Térmica renovable*	1.103,6	2585,6
Cogeneración y residuos	5831,5	2796,5
Eólica*	23166,5	2737,6
Geotérmica*	4,8	2000
Hidráulica*	2121	2576
Solar fotovoltaica*	3968,2	4155
Solar térmica*	2302,7	1883
Total	38.498,3	18.733,7

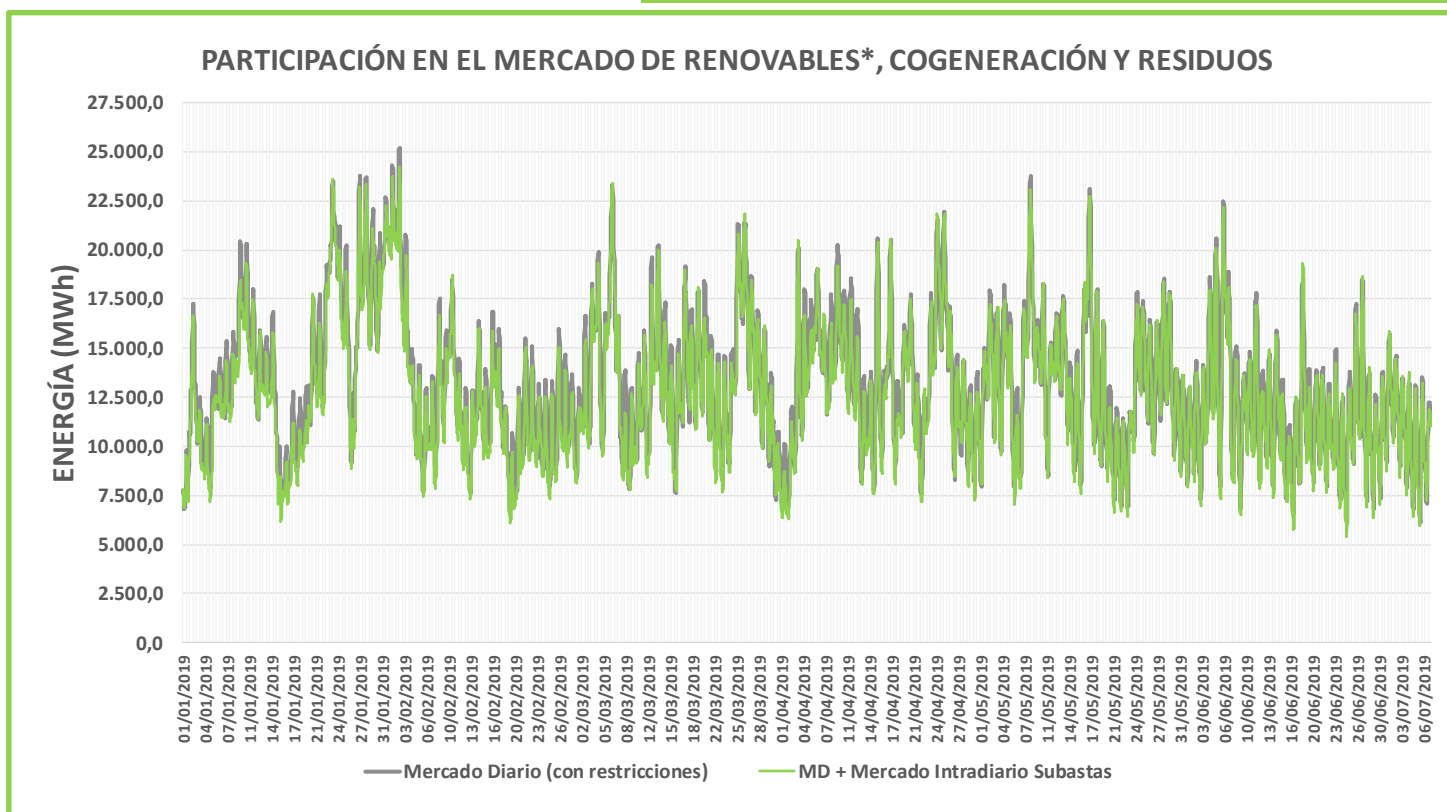

CUOTAS DE MERCADO POR EMPRESA EN EL PROGRAMA HORARIO FINAL (enero - mayo 2019)

**UNIDADES DE PRODUCCIÓN
2019**

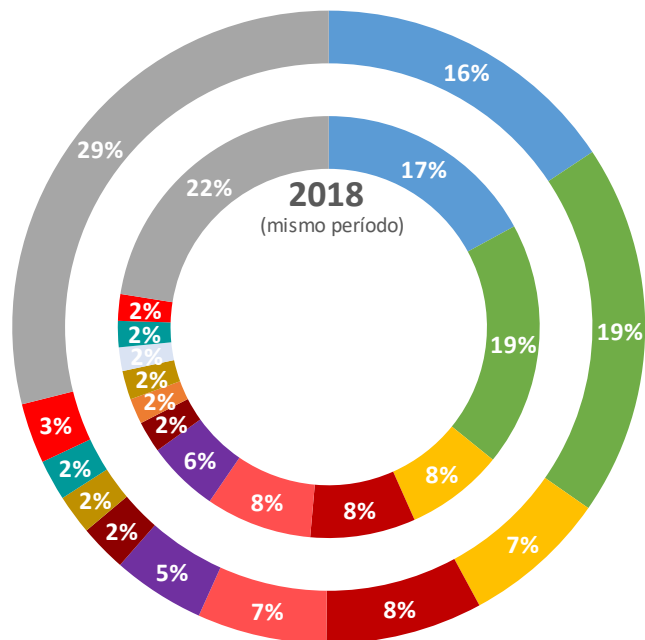

- ENDESA GENERACIÓN, S.A.
- IBERDROLA GENERACIÓN ESPAÑA S.A.
- NATURGY ENERGY GROUP
- EDP SERVIÇO UNIVERSAL
- EDP-ENERGÍAS DE PORTUGAL
- ACCIONA GREEN ENERGY DEVELOPMENTS (ACT. COMERC)
- EDP ESPAÑA, S.A.U. (GENERACIÓN)
- REN TRADING S.A.
- WIND TO MARKET (ACT.: COMERCIALIZACIÓN RE)
- VIESGO GENERACION, S.L.
- EDP COMERCIALIZADORA
- AXPO IBERIA, S.L.
- RESTO AGENTES (<2%)

**UNIDADES DE ADQUISICIÓN
2019**

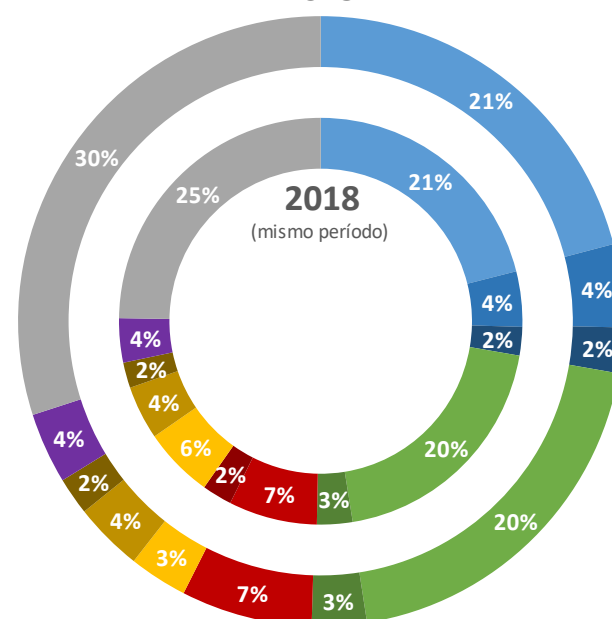

- ENDESA ENERGÍA
- ENDESA ENERGÍA XXI, S.L.
- ENDESA ENERGIA, SUCURSAL EN PORTUGAL
- IBERDROLA GENERACIÓN ESPAÑA S.A.
- IBERDROLA COMERCIALIZACIÓN DE ÚLTIMO RECURSO, SA
- EDP COMERCIAL-COMERCIALIZAÇÃO DE ENERGIA
- EDP ENERGÍA S.A.
- GAS NATURAL COMERCIALIZADORA
- NATURGY IBERIA S.A.
- COMERCIALIZADORA REGULADA GAS POWER, S.A
- FORTIA ENERGIA, S.L.
- RESTO AGENTES (<2%)

ACOPLAMIENTO MIBEL

ENERGÍA TOTAL DE IMPORTACIONES Y EXPORTACIONES. ÁMBITO INTERANUAL

	IMPORTACIÓN [MWh]	EXPORTACIÓN [MWh]
TOTAL 2018	16.168.936	7.315.157
ENE-JUN 2018	8.821.422	4.223.926
ENE-JUN 2019	9.143.881	1.254.264

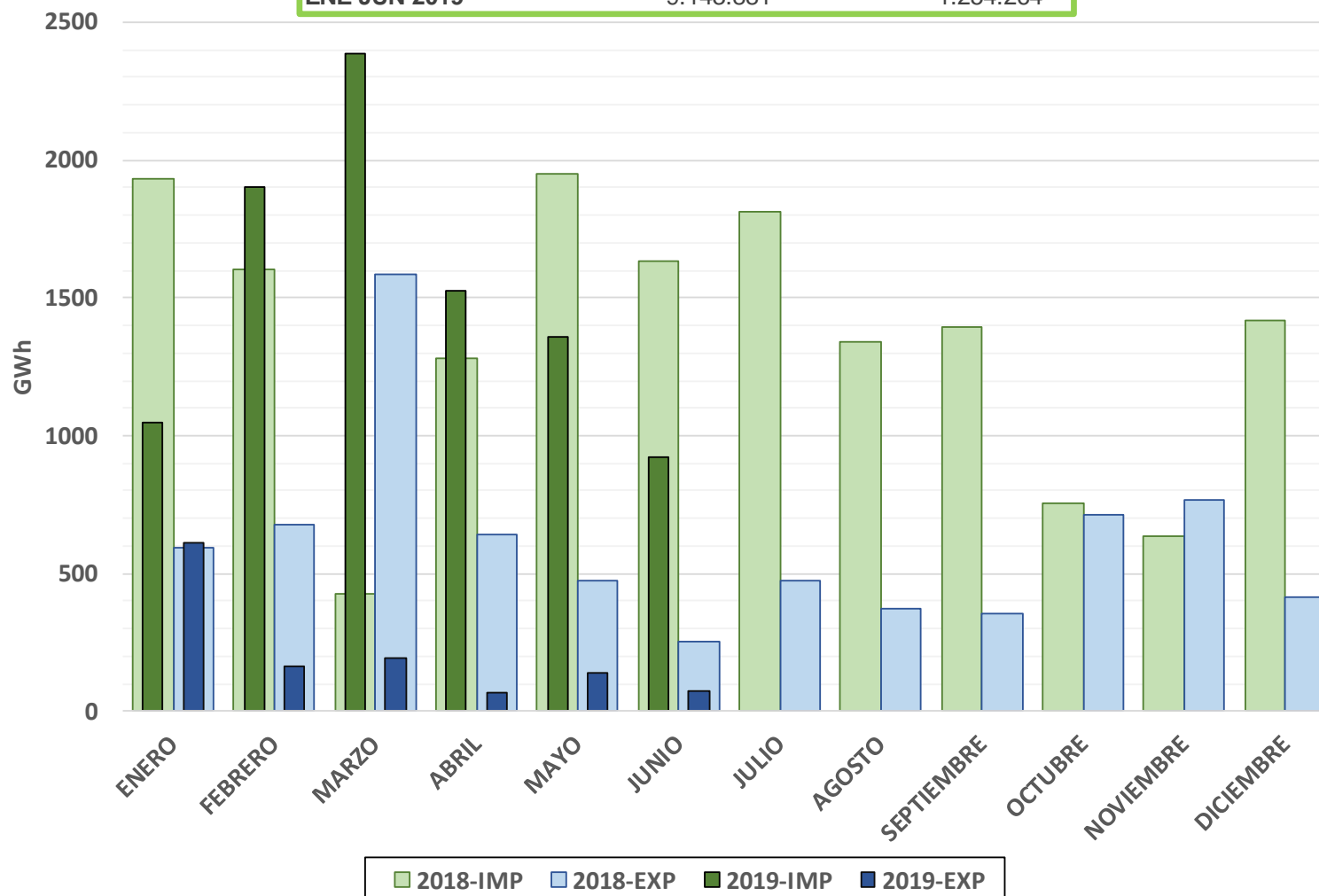

SEPARACIÓN DE MERCADOS ESPAÑA/PORTUGAL

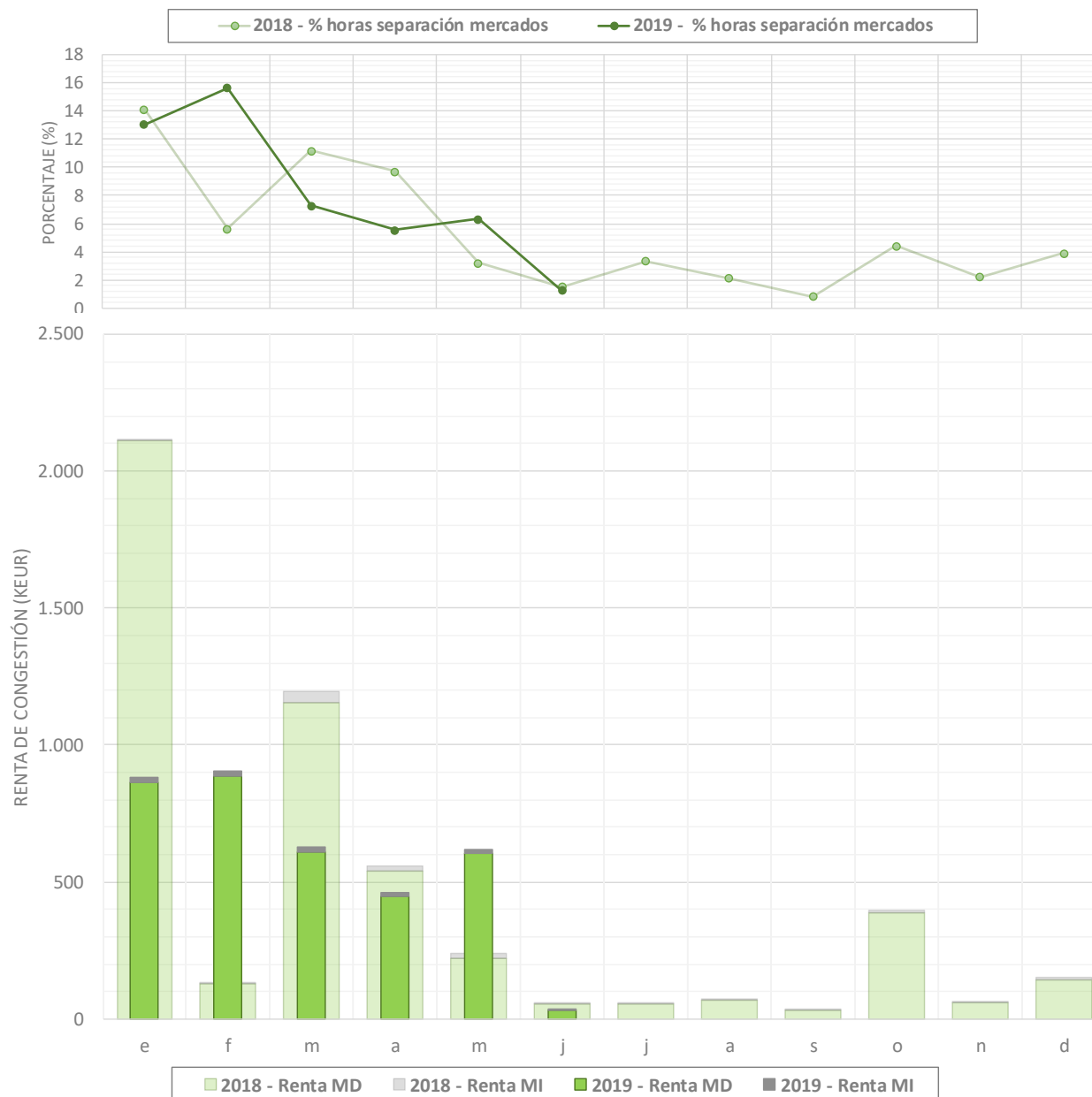

PORCENTAJE DE HORAS CON SEPARACIÓN DE MERCADOS POR HORA EN EL MERCADO DIARIO COMPARADO CON 2018 (01/01/2019 – 07/07/2019)

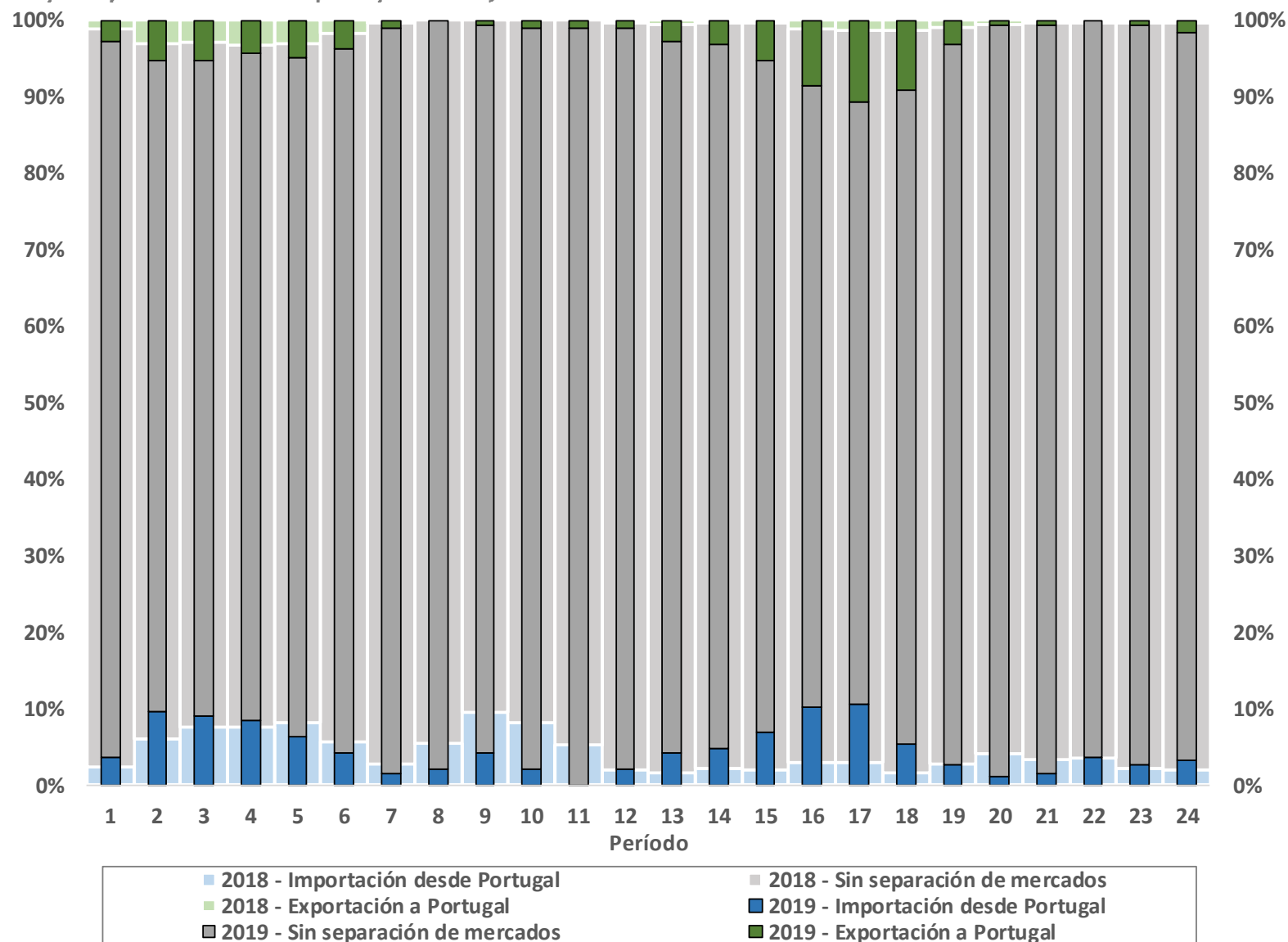

MERCADO INTRADIARIO CONTINUO

CIFRAS DEL MERCADO CONTINUO desde 01/01/2019 a 07/07/2019

ESPAÑA		PORTUGAL	
Ofertas		Ofertas	
1.438.263		78.307	
(*)Transacciones	Energía	(*)Transacciones	Energía
298.454	1.211,03 GWh	87.717	401,41 GWh

(*) La energía y las transacciones de cada país incluye todas las transacciones en las que al menos un agente del país correspondiente participa en la transacción.

PRECIOS EN EL MERCADO CONTINUO (ESP) - 2019

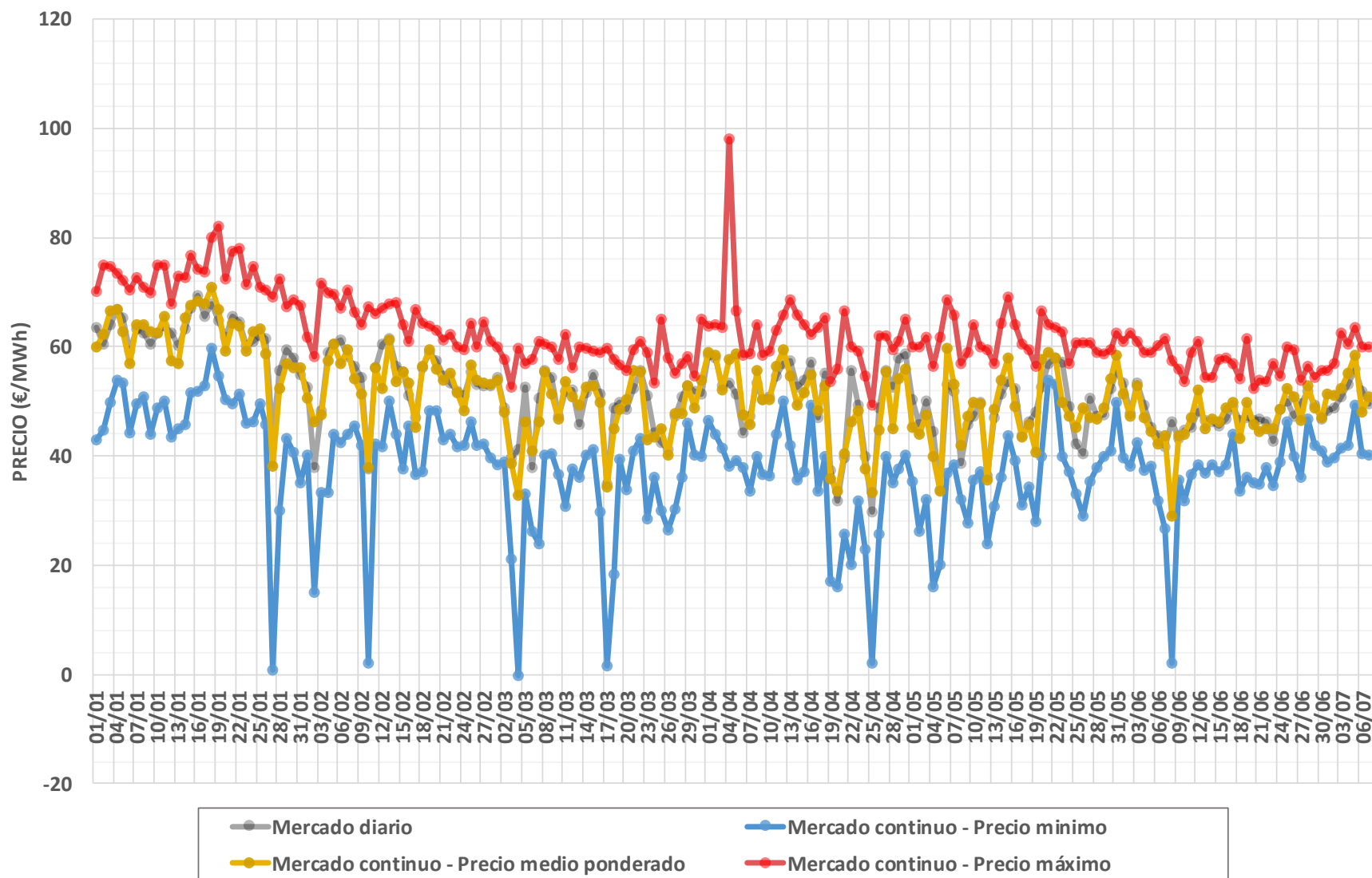

PRECIOS EN EL MERCADO CONTINUO (PT) - 2019

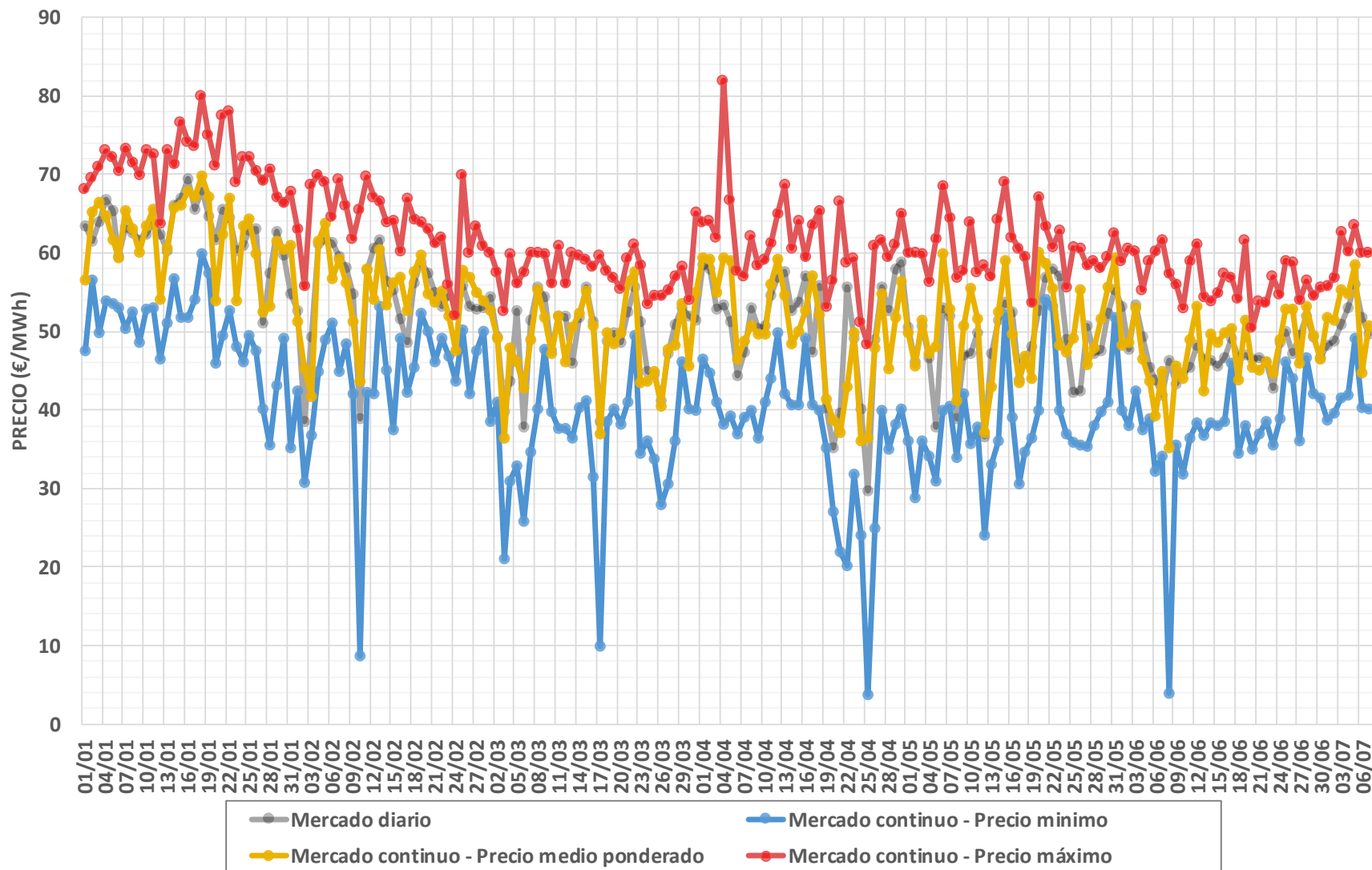

VOLUMEN NEGOCIADO EN EL MERCADO CONTINUO POR SEMANA EN ESPAÑA - 2019

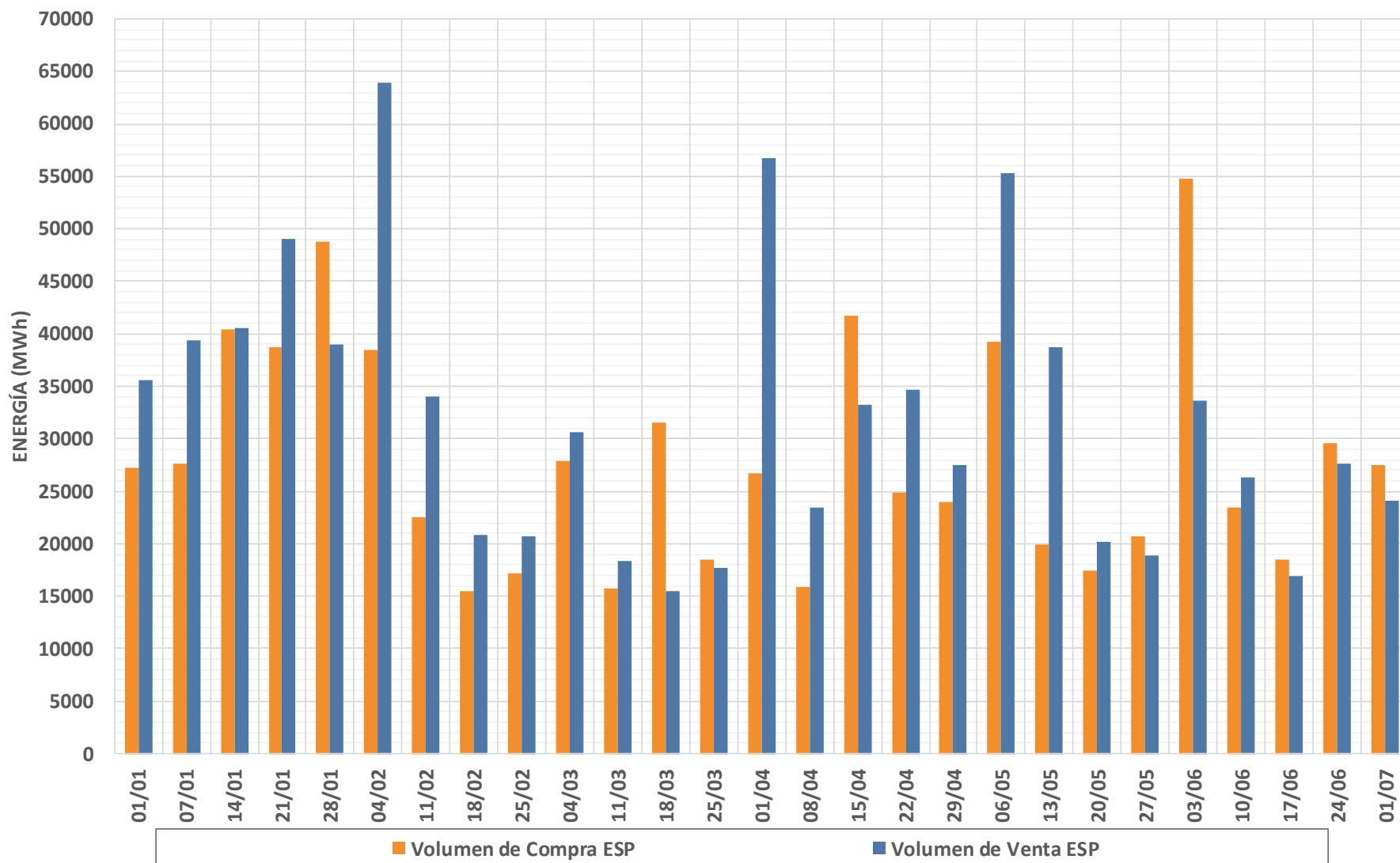

VOLUMEN NEGOCIADO EN EL MERCADO CONTINUO POR SEMANA EN PORTUGAL - 2019

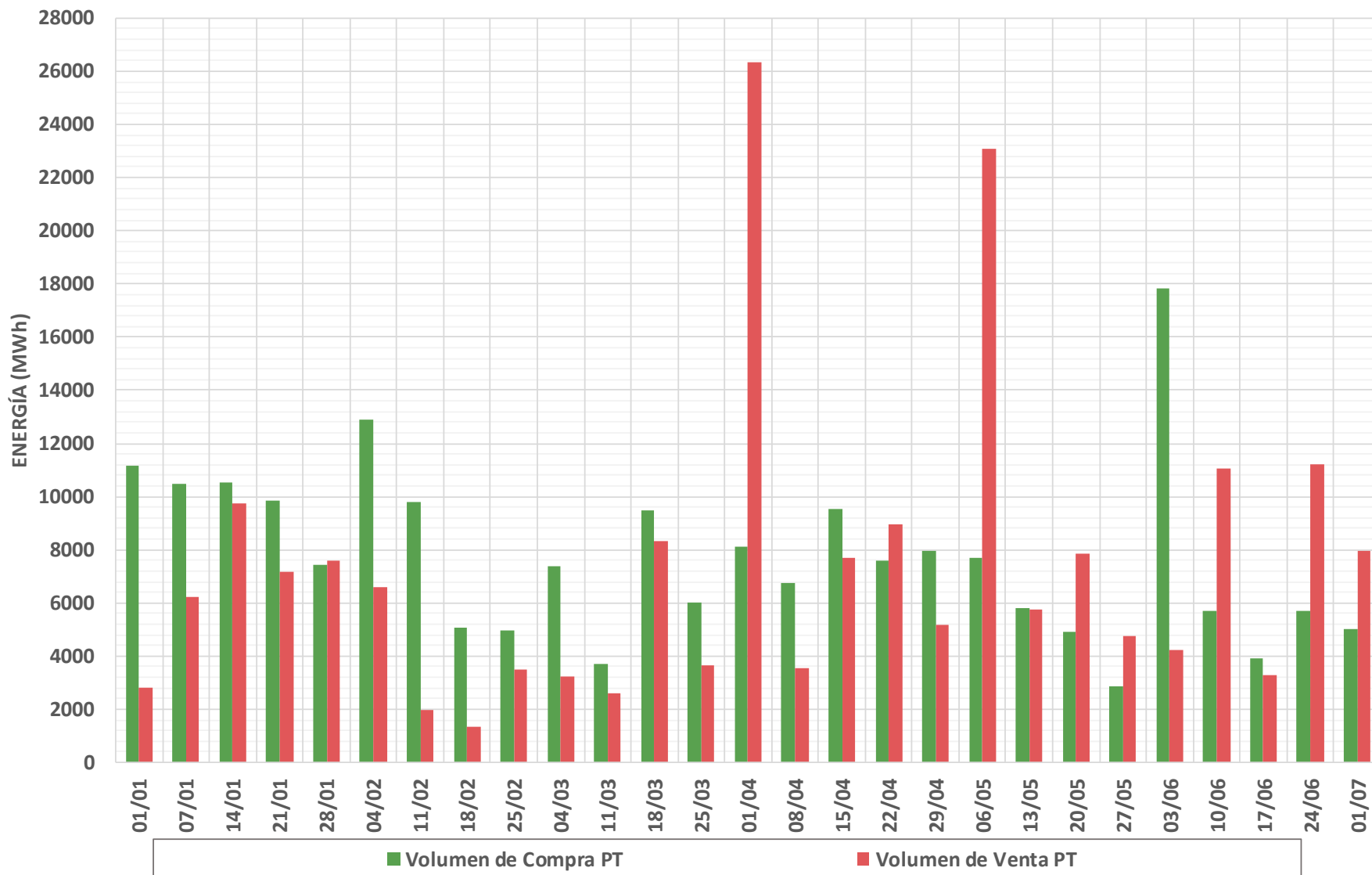

VOLUMEN TRASACCIONADO EN EL MERCADO CONTINUO - 2019

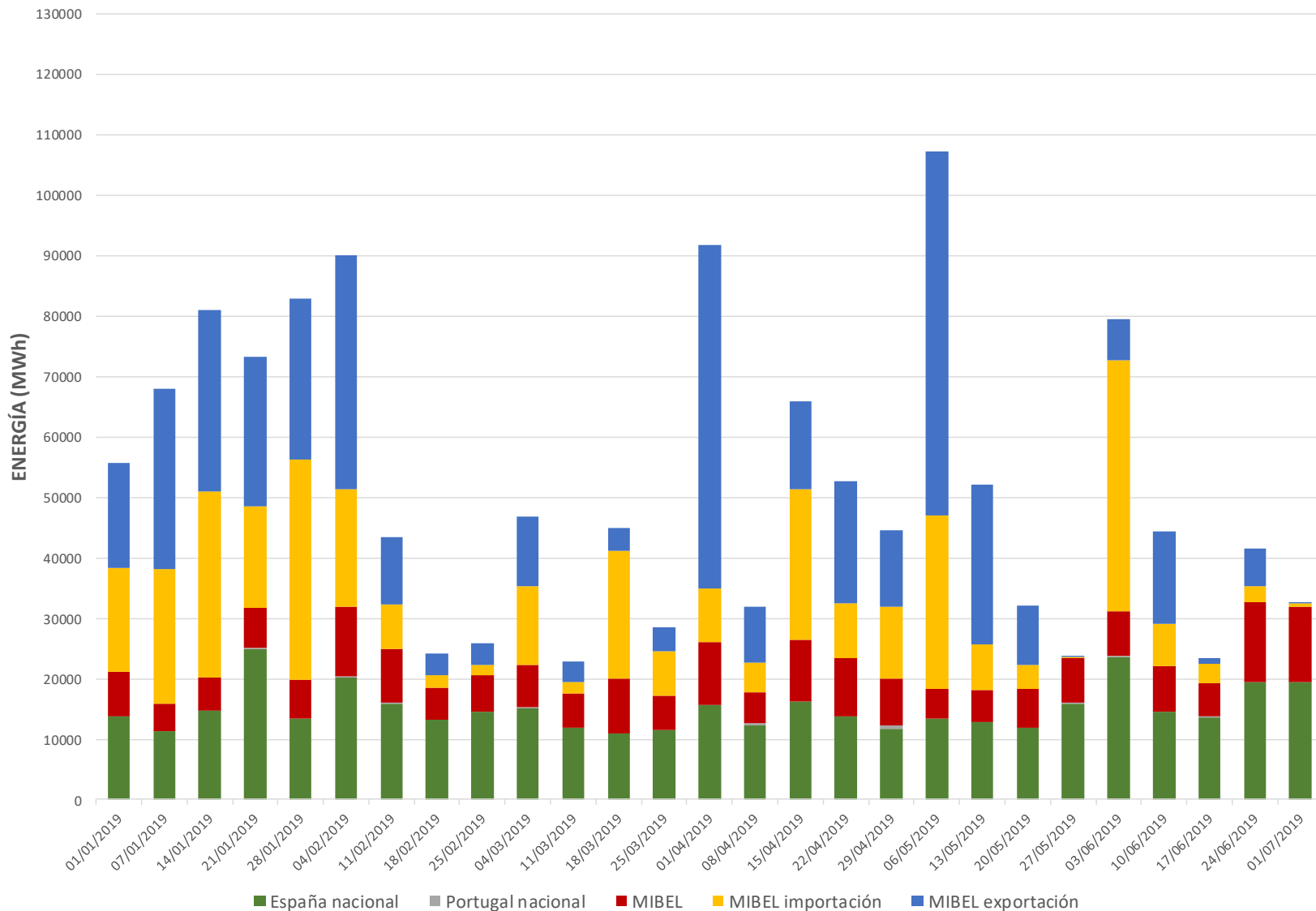

ENERGÍA NEGOCIADA INTRADIARIO MIBEL - 2019

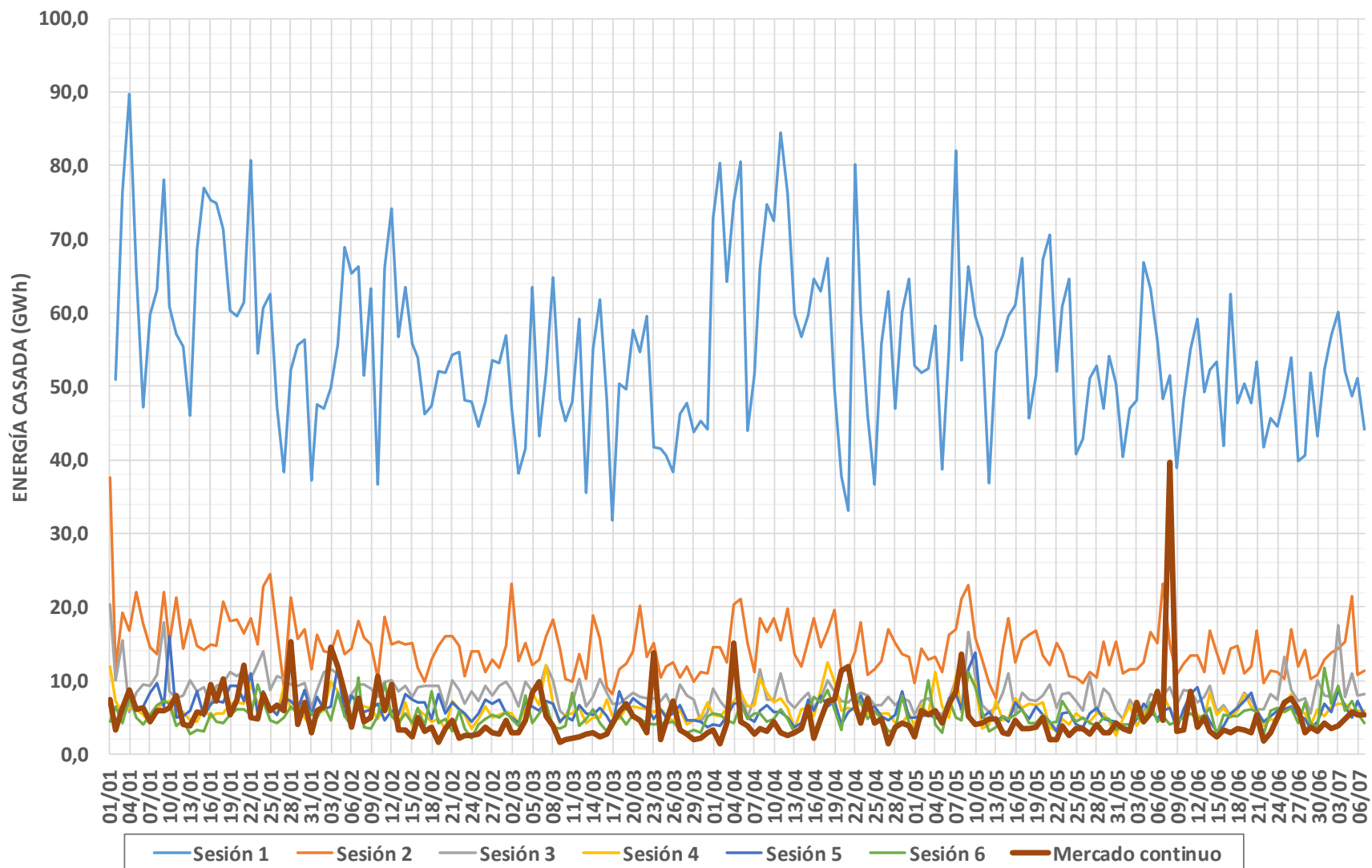

INTERCONEXIÓN TRAS EL MERCADO CONTINUO

CAPACIDAD DE INTERCAMBIO CON PORTUGAL Y ENERGÍA CASADA EN EL MERCADO CONTINUO (PIBCAC)
(01/01/2019 - 07/07/2019)

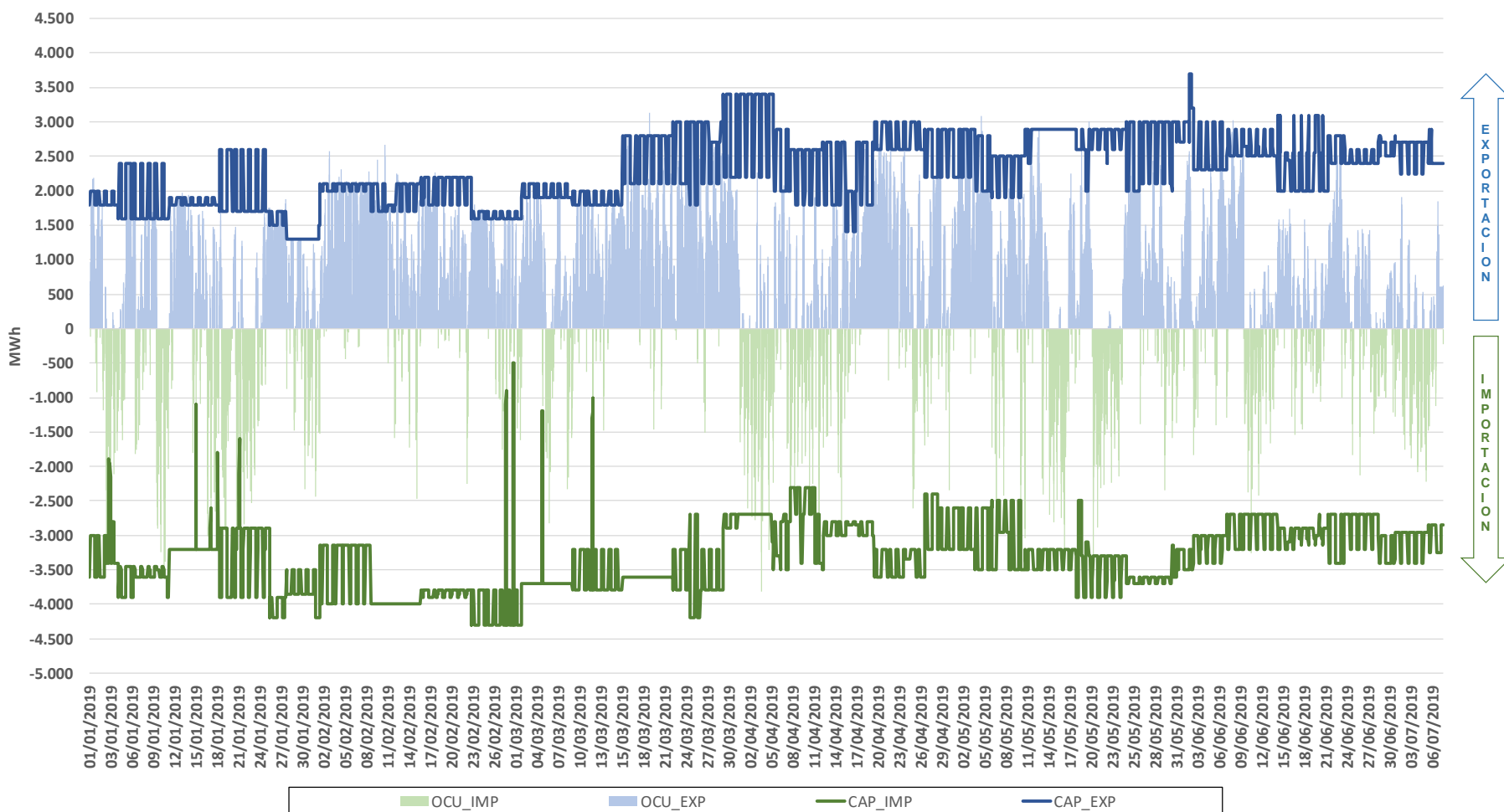

INTERCONEXIÓN TRAS EL MERCADO CONTINUO

CAPACIDAD DE INTERCAMBIO CON FRANCIA Y ENERGÍA CASADA EN EL MERCADO CONTINUO (PIBCAC)
(01/01/2019 - 07/07/2019)

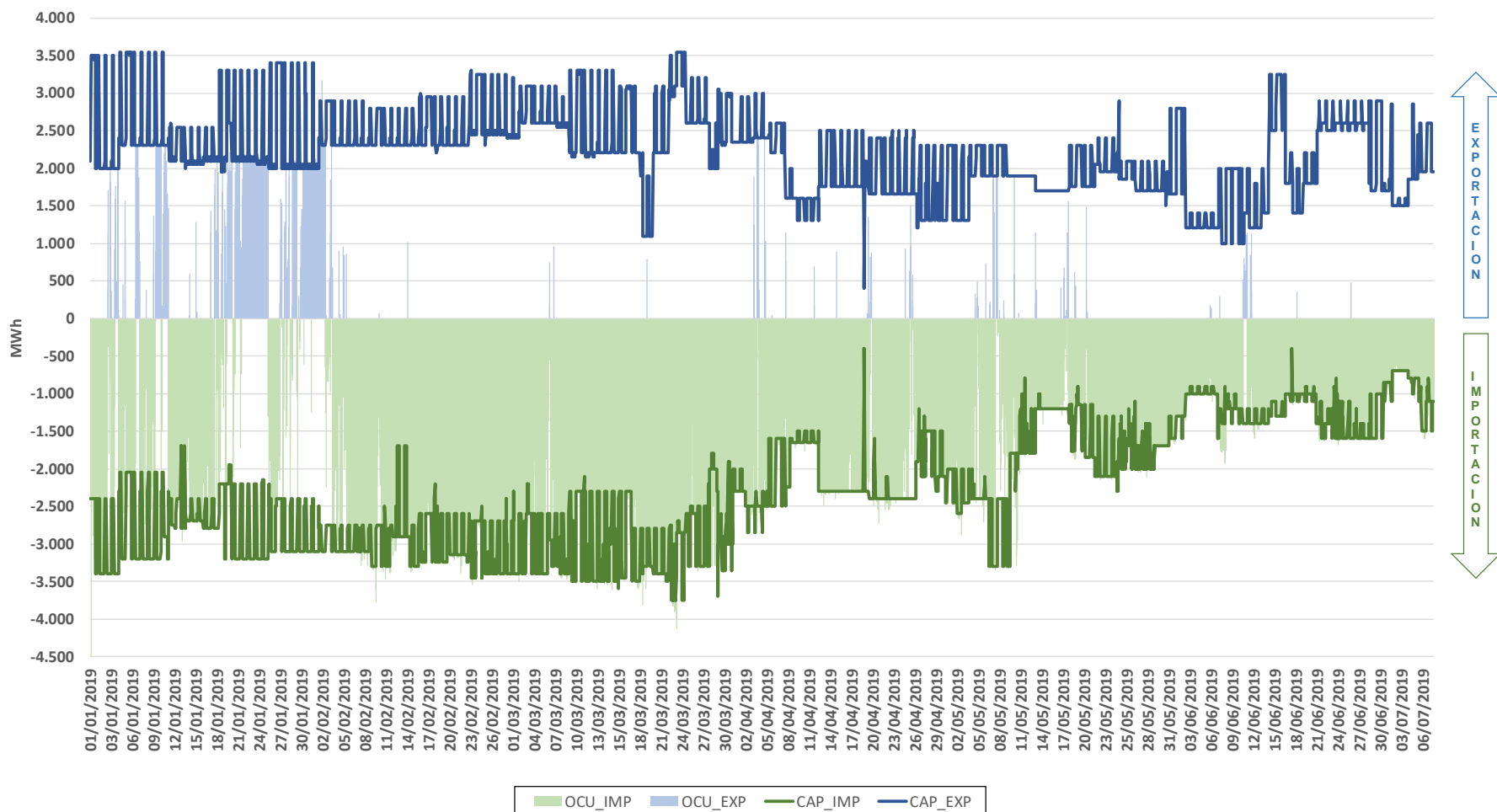

MERCADOS INTERNACIONALES

PRECIOS MEDIOS EUROPEX MERCADO DIARIO PERIODO DEL 01/01/2019 AL 07/07/2019

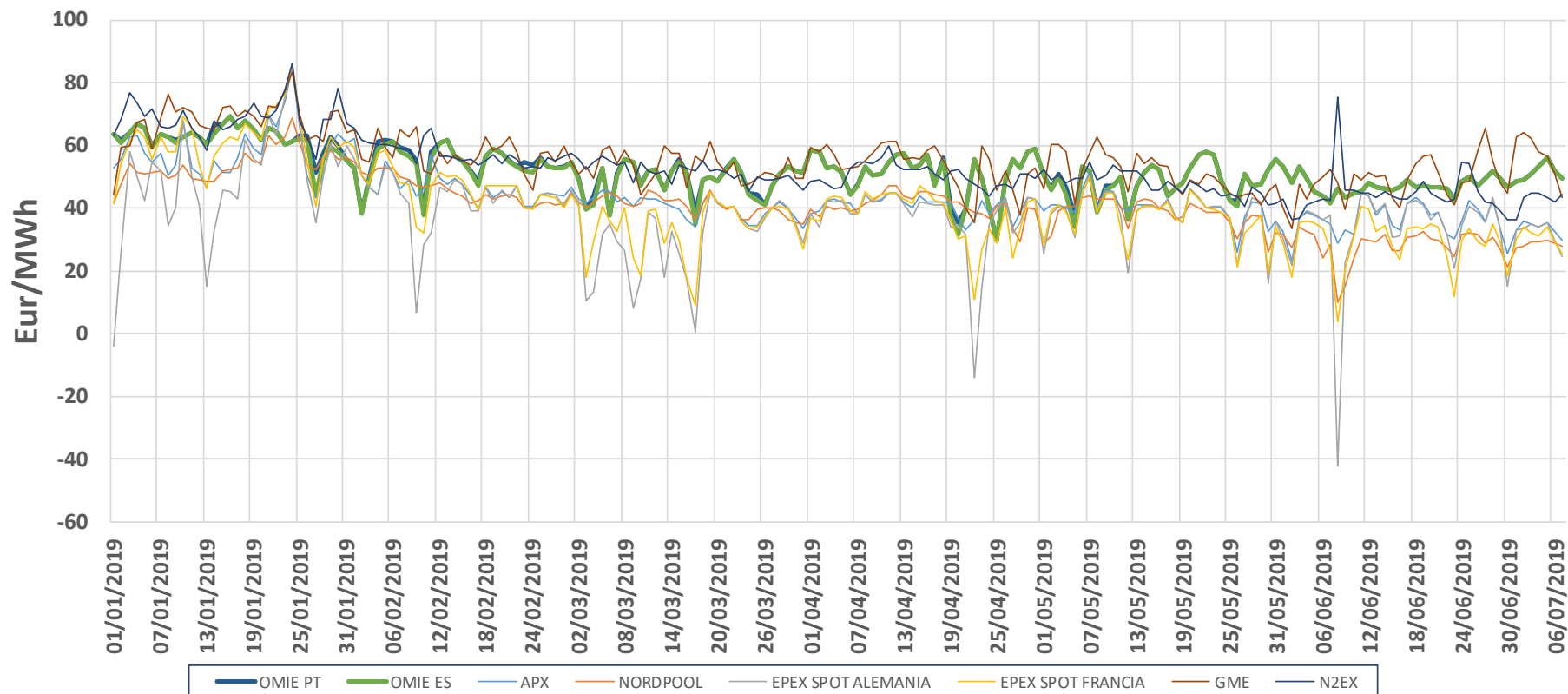

ENERGÍAS EUROPEX MERCADO DIARIO PERIODO DEL 01/01/2019 AL 07/07/2019

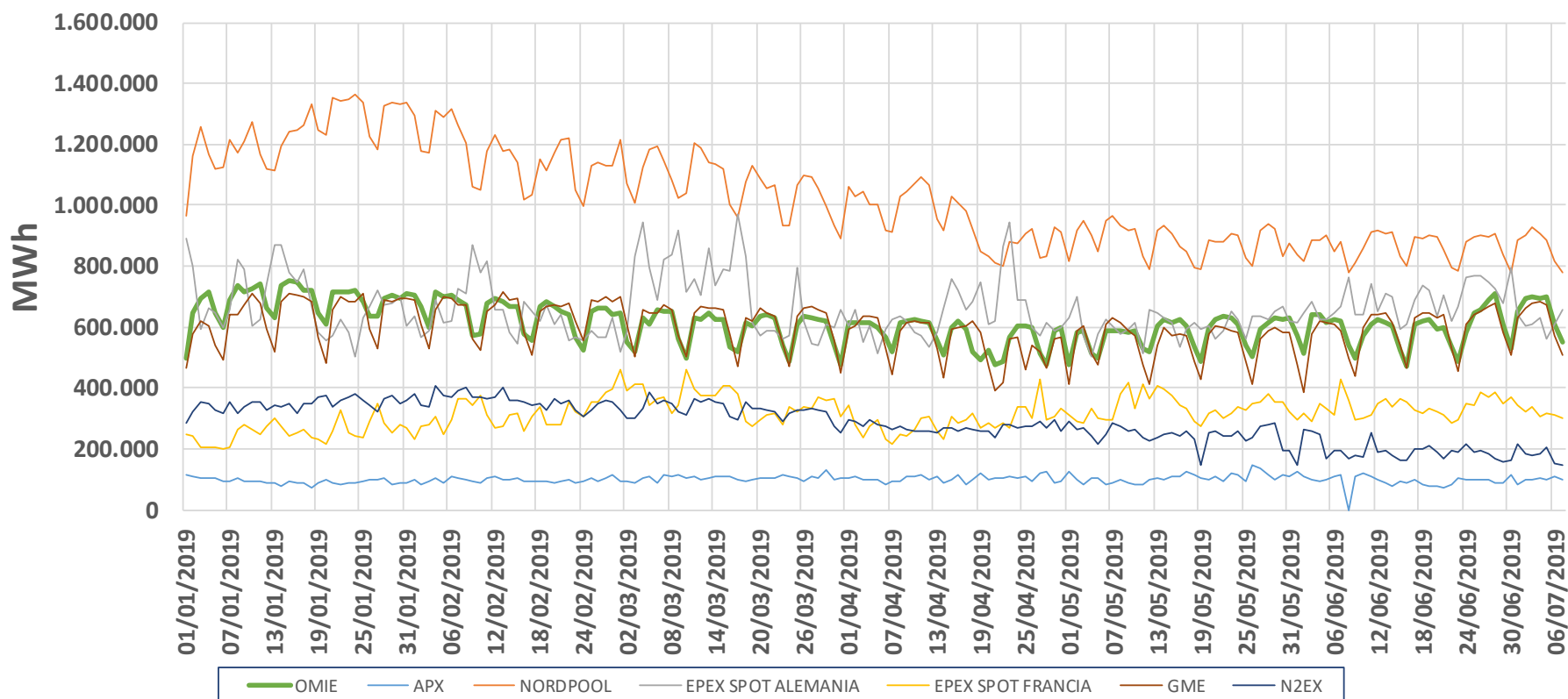

MERCADOS INTERNACIONALES

PRECIOS DIARIOS EUROPEX 01/01/2019 - 07/07/2019

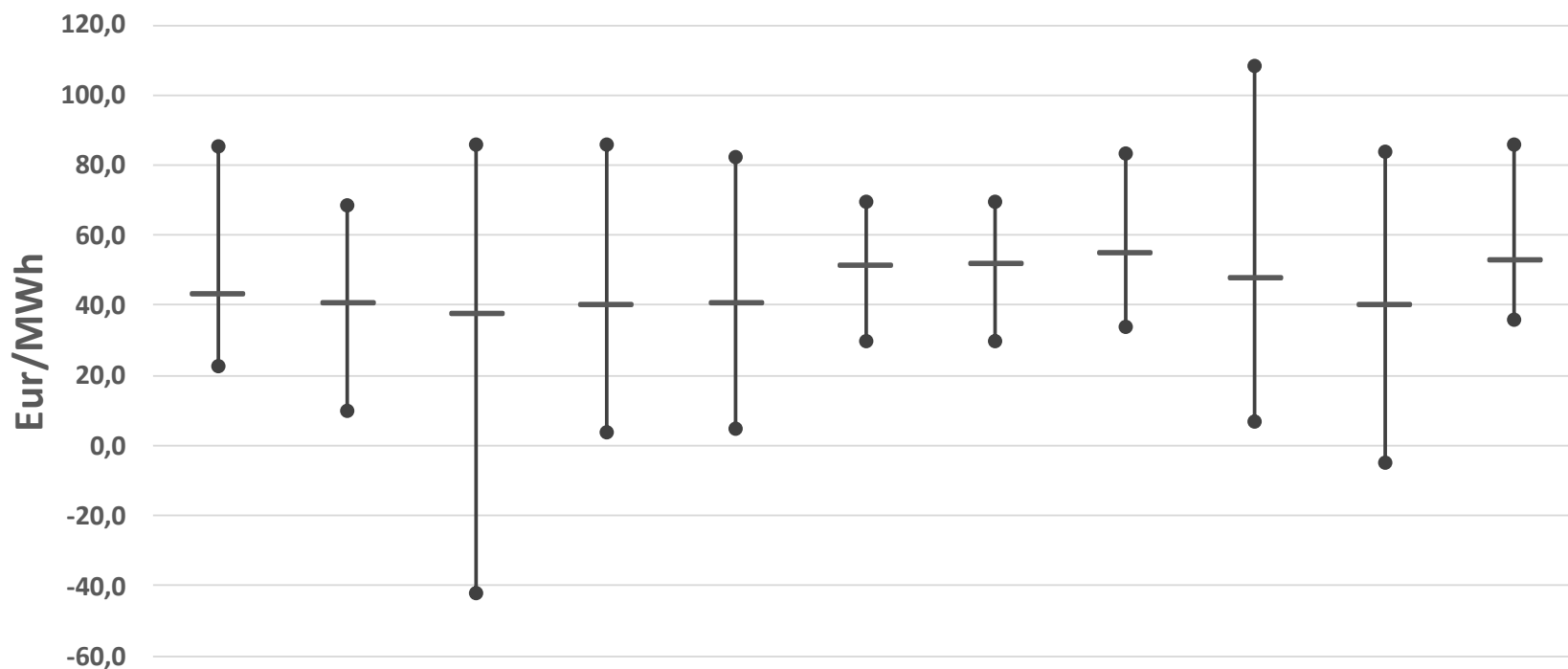

	APX	Nordpool	EPEX SPOT Alemania	EPEX SPOT Francia	EXAA	OMIE ES	OMIE PT	GME	OPCOM	OTE	N2EX
Media	43,45	40,75	38,09	40,62	40,92	51,78	52,16	55,20	48,21	40,40	52,99
Max	85,28	68,65	85,80	85,94	82,50	69,43	69,43	83,24	108,30	83,72	86,10
Min	22,85	9,79	-42,24	3,68	5,00	29,69	29,69	33,64	7,01	-5,04	36,10

1/1/19 – 7/7/19

Diferencia de precio < 1 €/MWh

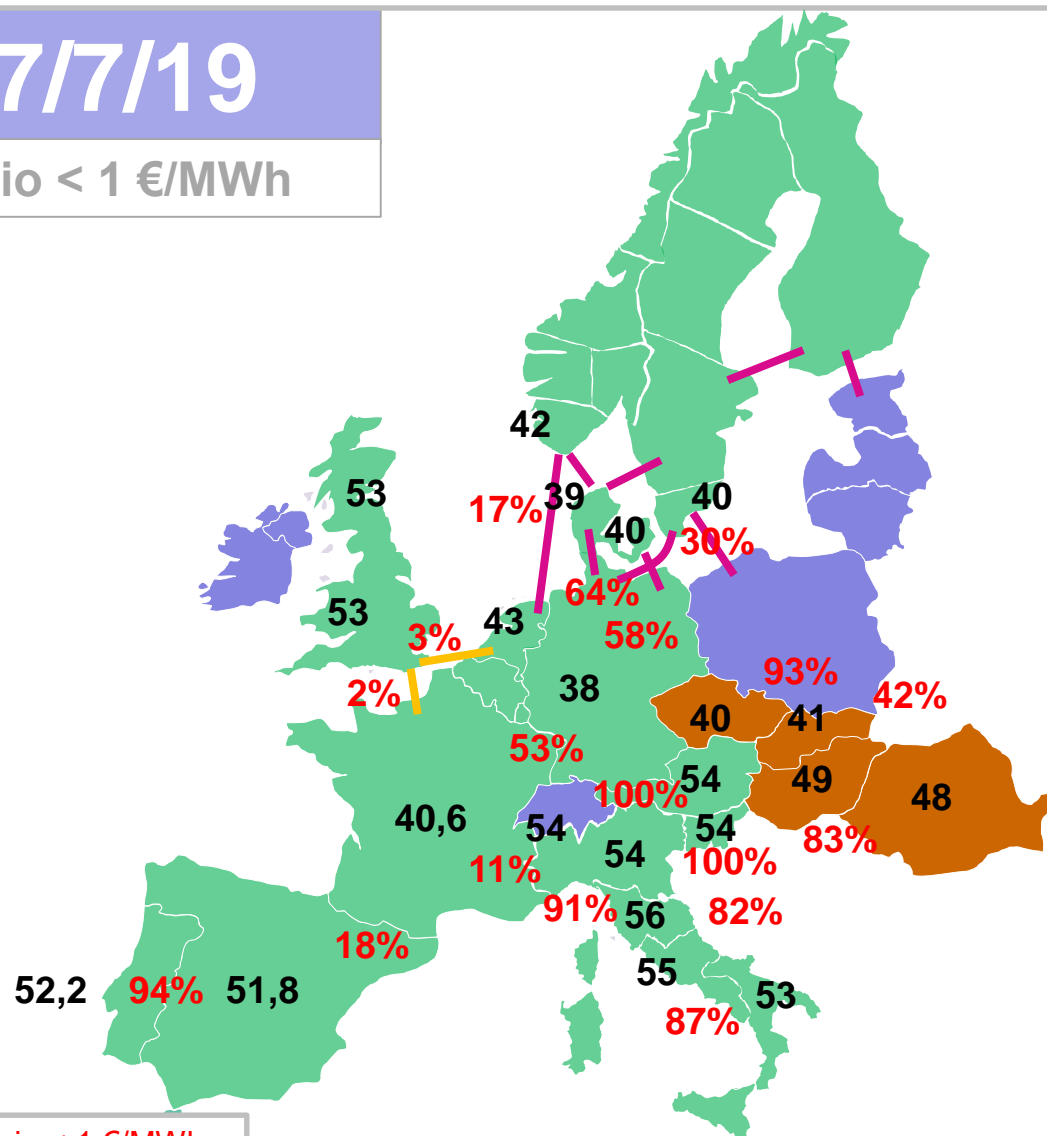

% de horas con diferencia de precio < 1 €/MWh

Precios medios en €/MWh

Fuente: Web públicos de los PXs, procesado por OMIE

PORCENTAJE DE HORAS CON EL MISMO PRECIO: ESPAÑA / FRANCIA / ALEMANIA / HOLANDA // PORTUGAL

Periodos del 1/1 al 7/7

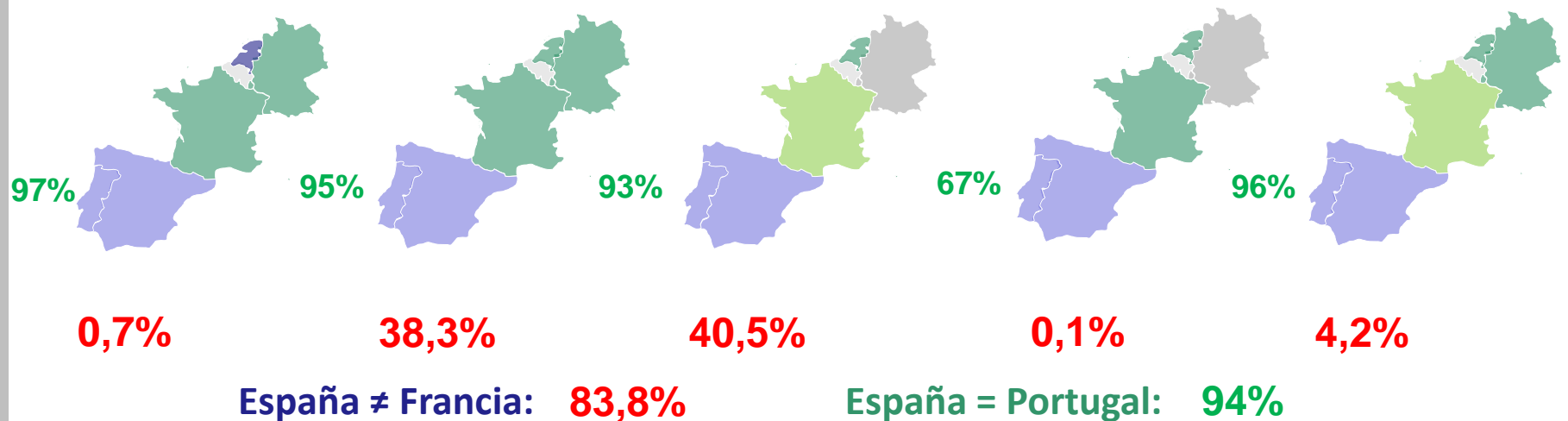
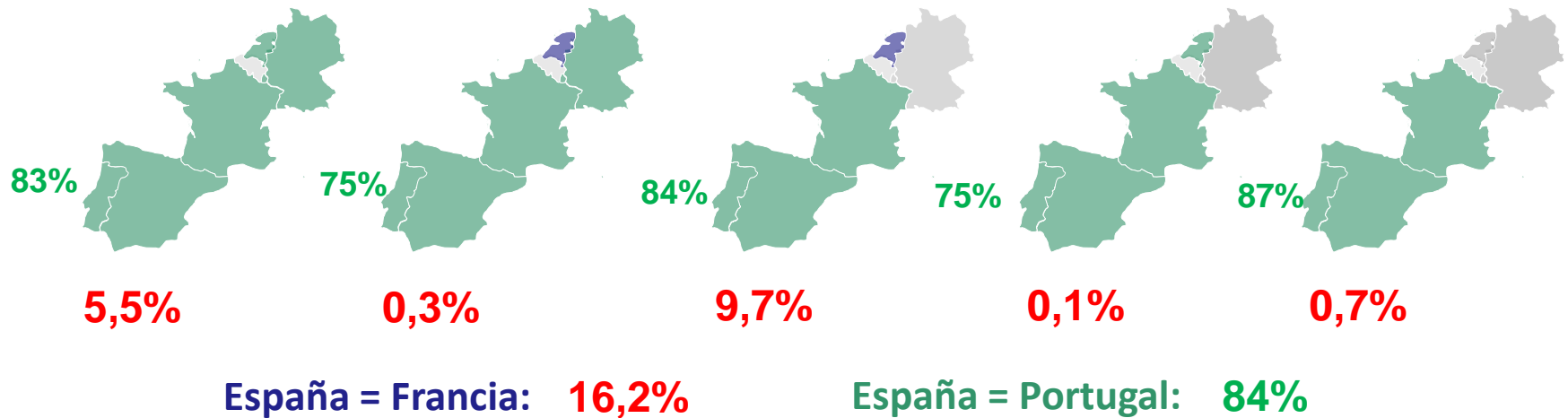

PORCENTAJE DE HORAS CON EL MISMO PRECIO: ESPAÑA / FRANCIA / ALEMANIA / HOLANDA // PORTUGAL

Periodos del 1/1 al 7/7

España > Francia: **78,7%**

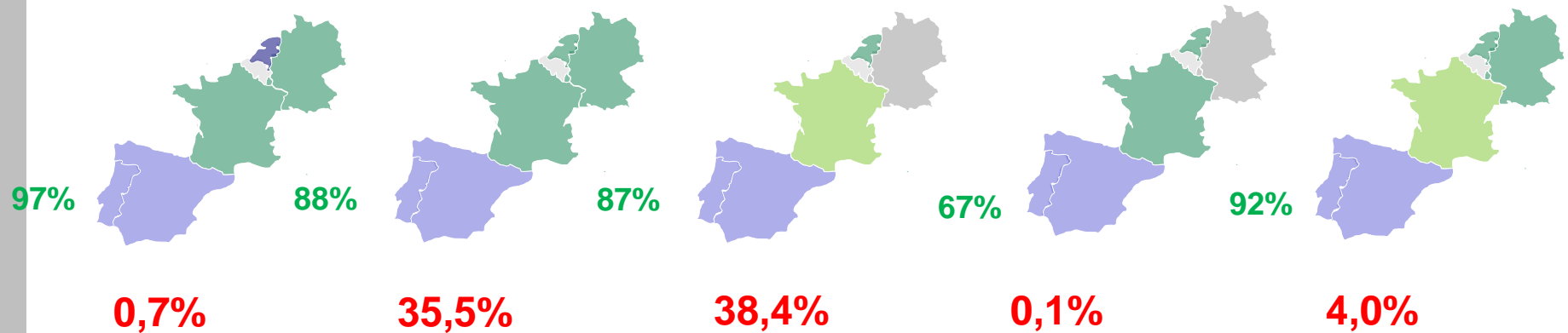

España < Francia: **5,1%**

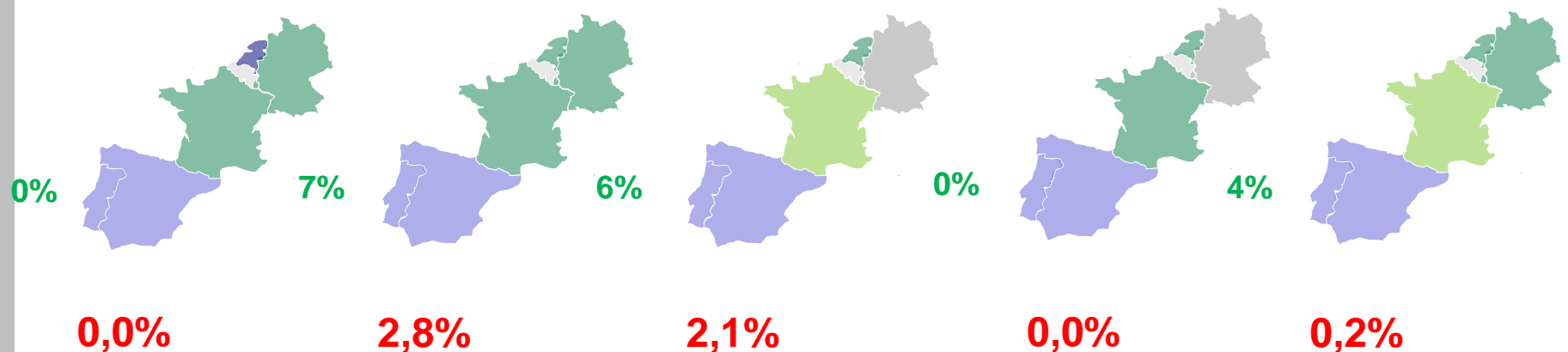

PRECIOS DE MERCADOS INTERNACIONALES

Hora con la máxima dispersión de áreas de precios

1/1/19 – 7/7/19

25/04/19 Hora 8

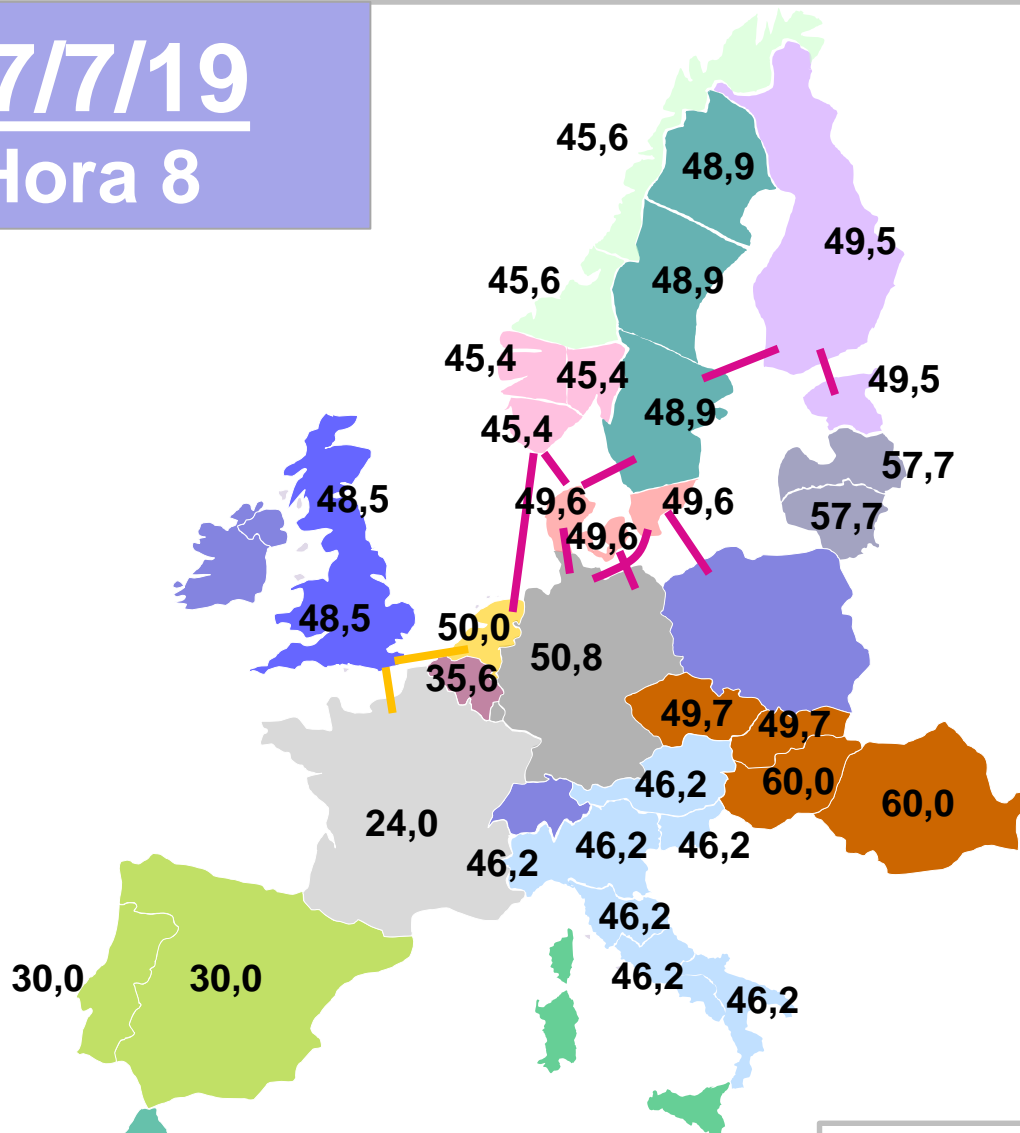

Precios en €/MWh

PRECIOS DE MERCADOS INTERNACIONALES.

Hora con el máximo acoplamiento de precios

1/1/19 – 7/7/19
03/02/19 Hora 12

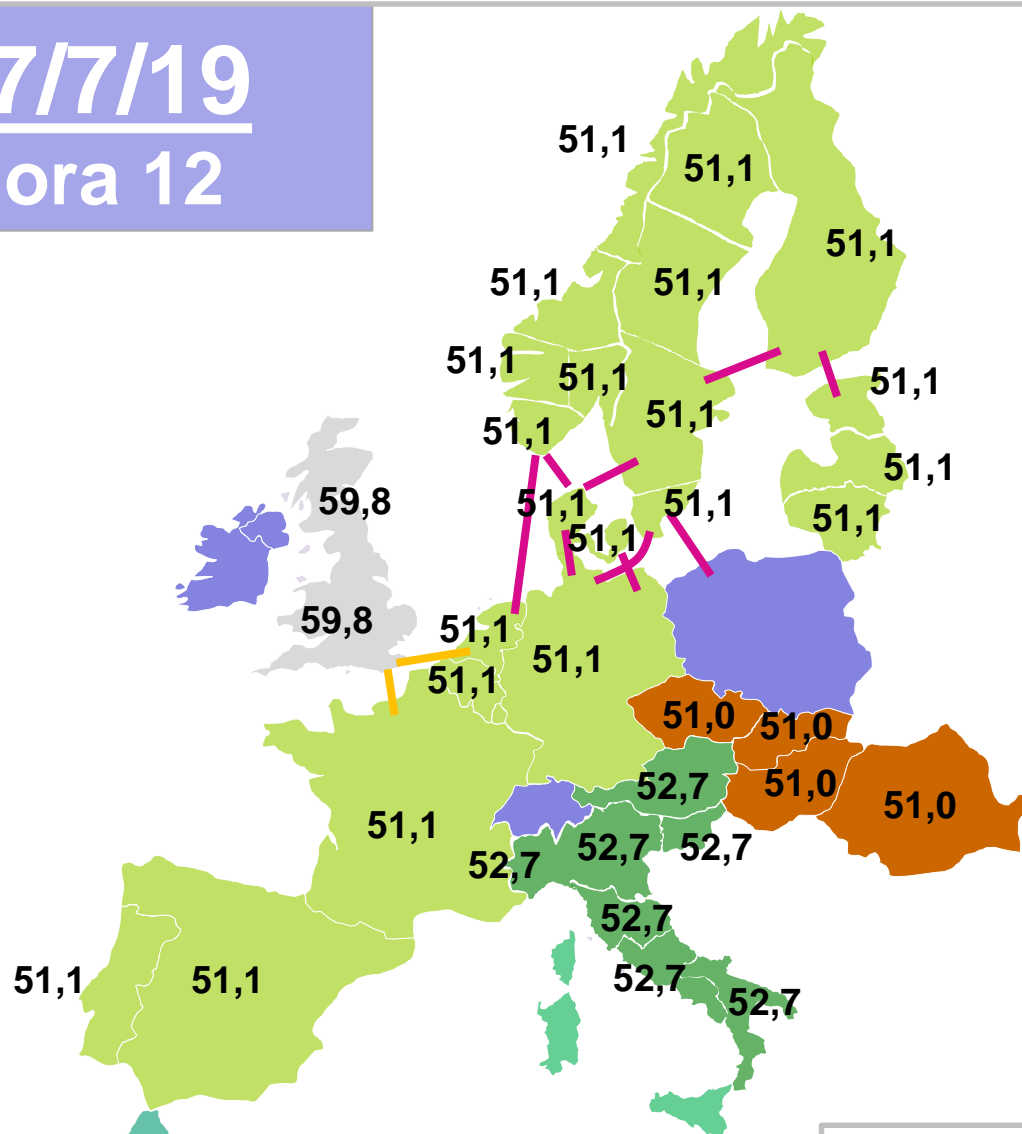

Precios en €/MWh

PRECIOS DE MERCADOS INTERNACIONALES.

Hora con el máximo acoplamiento de precios con España

1/1/19 – 7/7/19
03/02/19 Hora 12

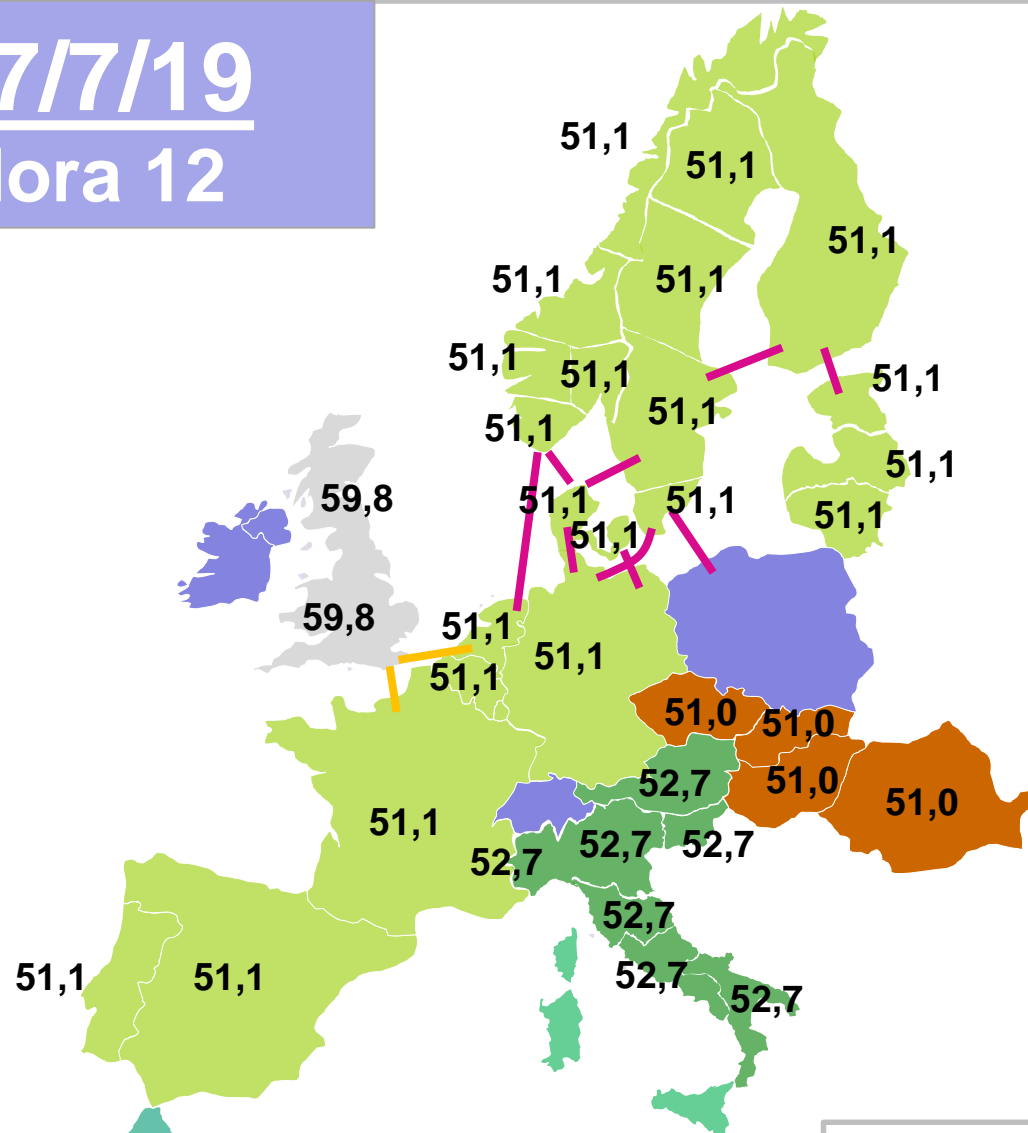

Precios en €/MWh

PRECIOS DE MERCADOS INTERNACIONALES

Precios máximos en cada área

Periodo 1/1/19 – 7/7/19

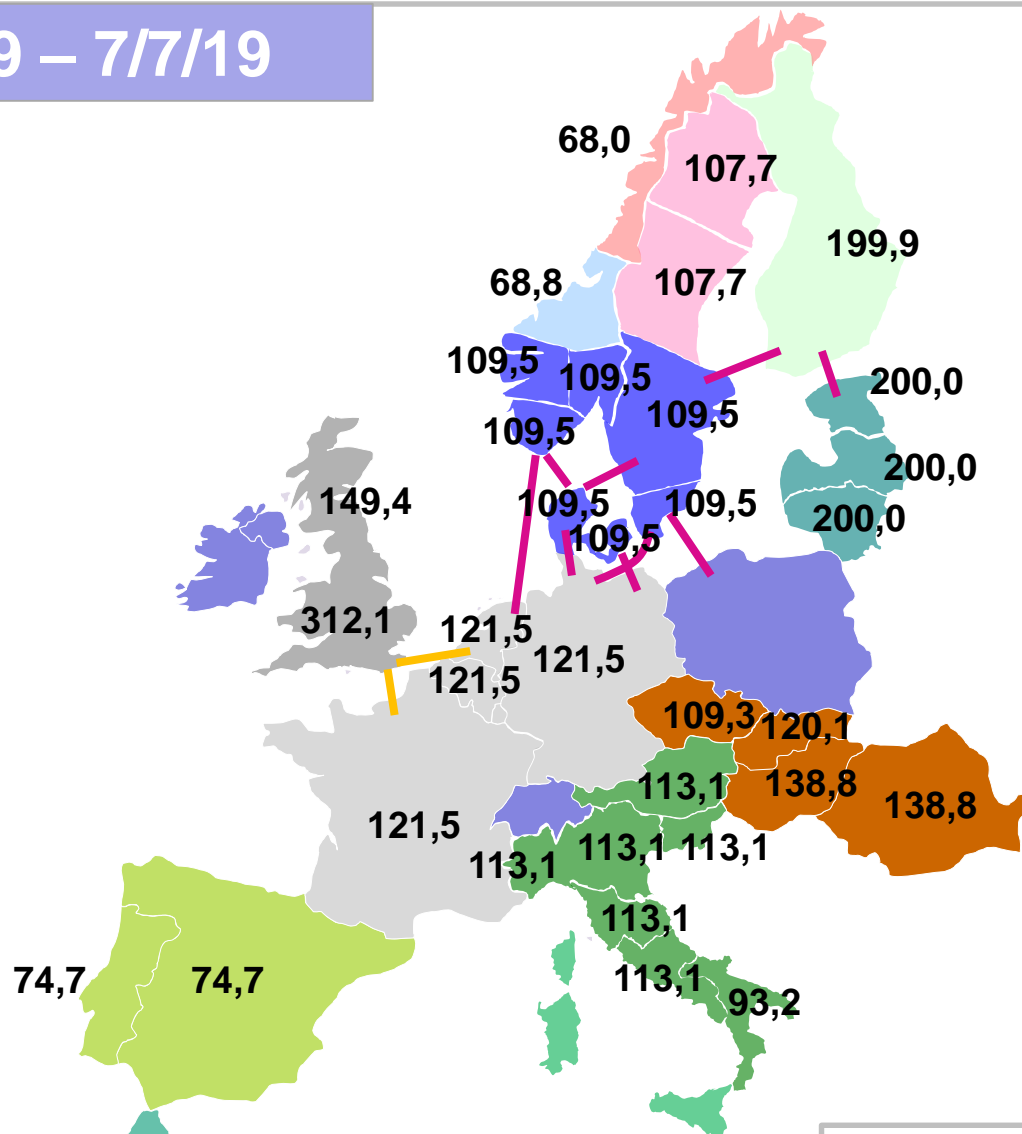

Precios en €/MWh

PRECIOS DE MERCADOS INTERNACIONALES

Precios mínimos en cada área

Periodo 1/1/19 – 7/7/19

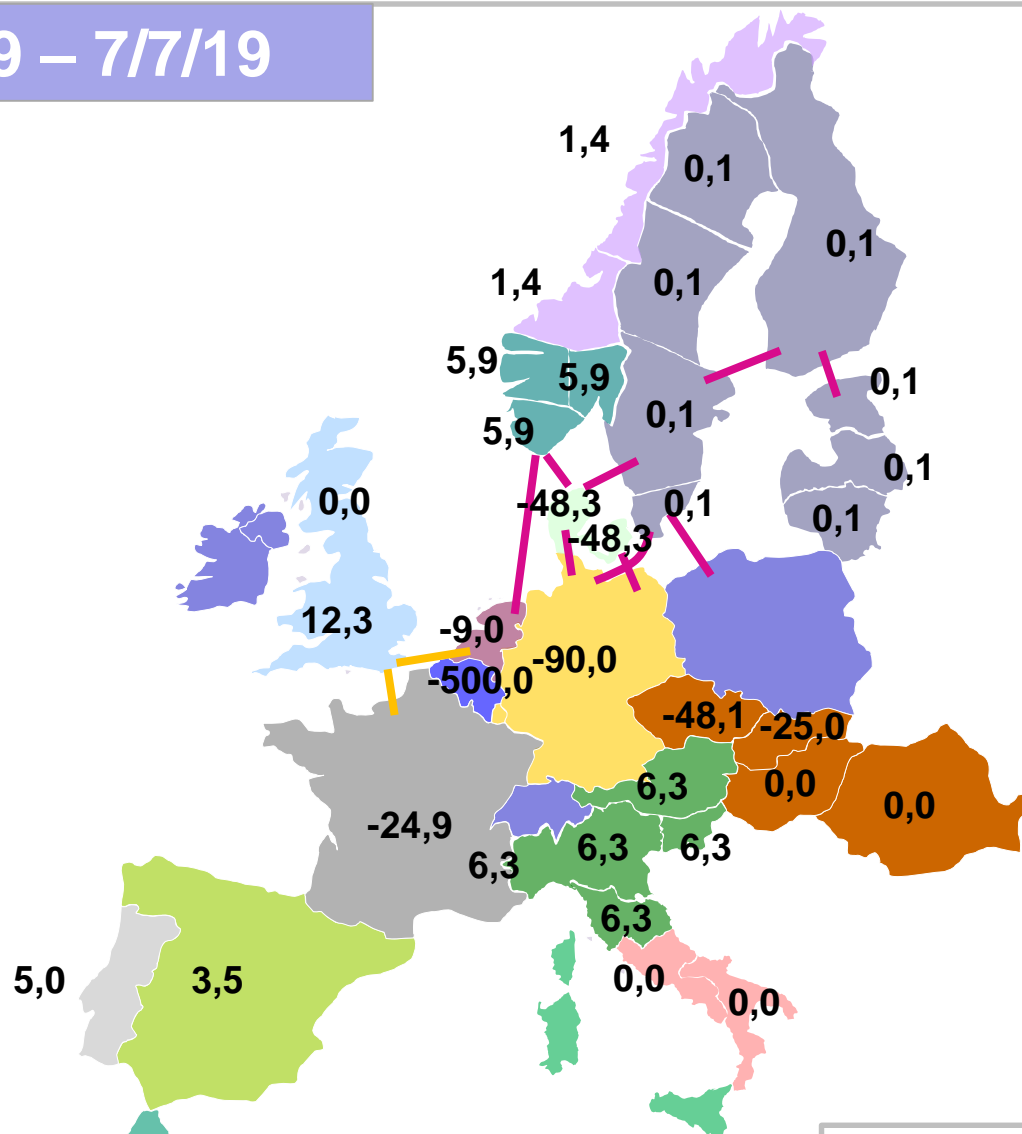

Precios en €/MWh

LIQUIDACIONES

VOLUMEN ECONÓMICO DE LAS COMPRAS NEGOCIADAS EN OMIE

La zona española incluye exportaciones por las fronteras con Francia, Marruecos y Andorra

JUNIO

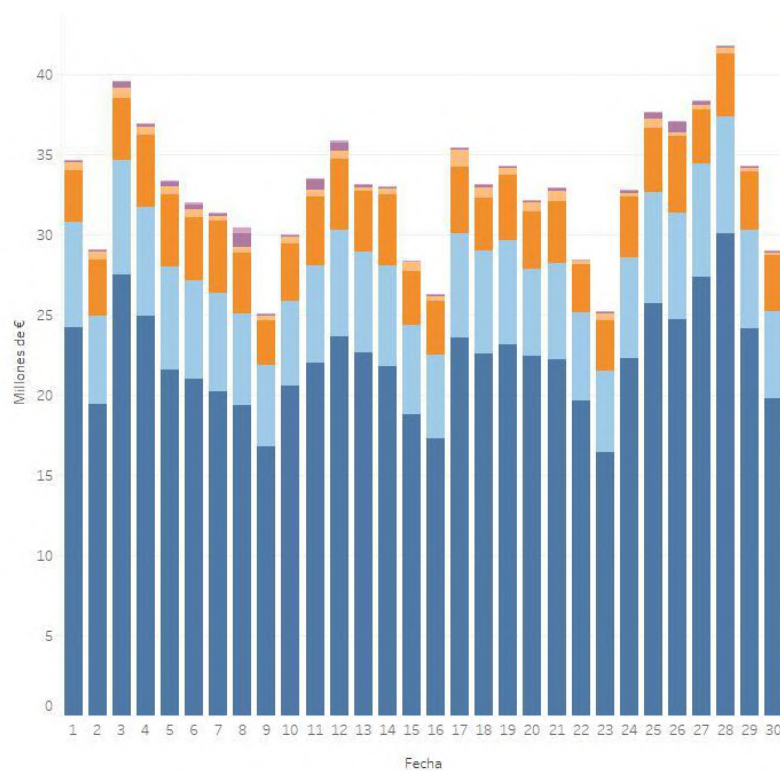

AÑO MÓVIL

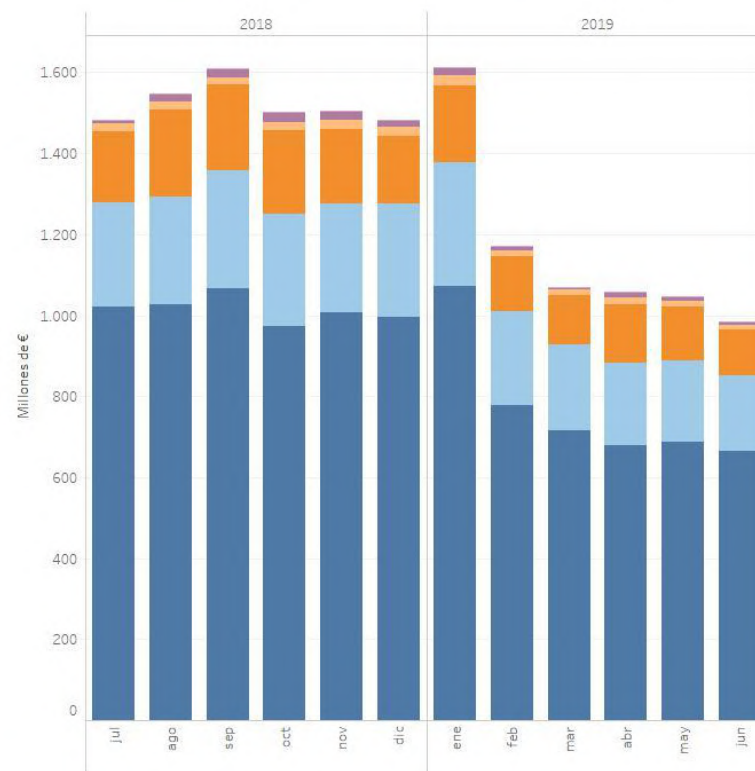

■ Mercado diario - España ■ Mercado diario - Portugal ■ Mercado intradiario - España ■ Mercado intradiario - Portugal ■ Mercado continuo - España ■ Mercado continuo - Portugal

EVOLUCIÓN DE LAS RENTAS DE CONGESTIÓN EN MERCADO DIARIO E INTRADIARIO

AÑO MÓVIL

Interconexión España - Portugal

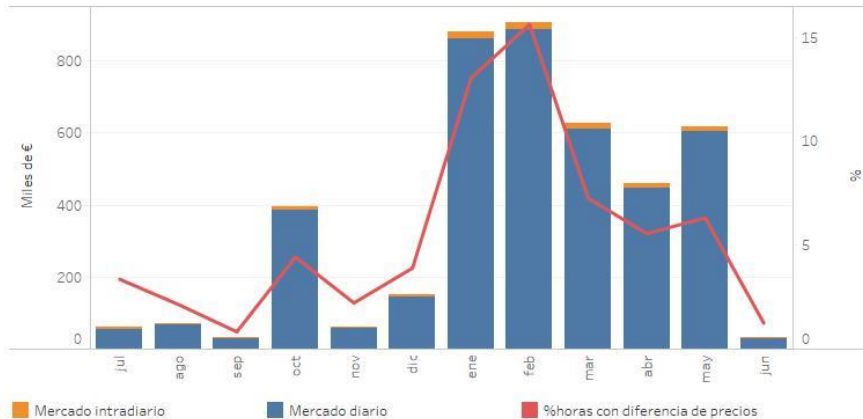

Interconexión España - Francia

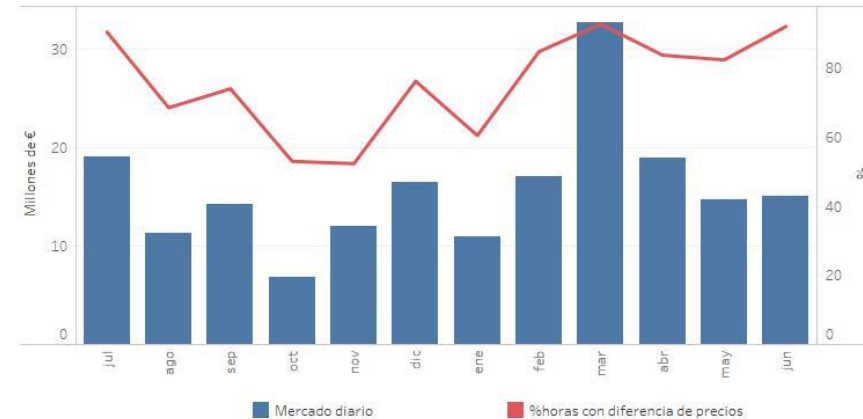

Año	Mes	Interconexión PORTUGAL			Interconexión FRANCIA			TOTAL
		Flujo importación GWh	Flujo exportación GWh	Renta congestión Euros	Flujo importación GWh	Flujo exportación GWh	Renta congestión Euros	Renta Congestión Euros
2018	ene	529.429	502.593	2.115.344	1.895.049	16.239	30.217.877	32.333.221
	feb	485.988	517.819	134.280	1.571.696	150.396	17.201.248	17.335.528
	mar	1.134.865	255.371	1.196.002	337.501	991.723	13.459.970	14.655.971
	abr	618.562	367.089	560.114	1.239.296	133.858	16.538.889	17.099.002
	may	430.689	494.784	239.551	1.930.810	5.032	38.901.893	39.141.443
	jun	764.442	266.654	57.975	1.629.920	0	25.262.896	25.320.871
	jul	838.928	242.590	60.349	1.810.415	3.955	19.007.875	19.068.224
	ago	674.378	341.417	70.572	1.336.245	146.609	11.239.909	11.310.480
	sep	485.758	370.942	33.322	1.387.987	66.746	14.220.777	14.254.098
	oct	473.996	620.444	396.157	743.682	413.983	6.830.309	7.226.466
	nov	699.723	450.159	61.556	585.541	654.183	11.973.892	12.035.448
	dic	618.501	600.333	150.142	1.348.595	342.307	16.433.796	16.583.938
	Total	7.755.260	5.030.194	5.075.363	15.816.736	2.925.032	221.289.328	226.364.691
2019	ene	510.146	656.372	880.015	908.899	557.041	10.941.364	11.821.380
	feb	188.905	887.580	906.060	1.716.149	116.134	16.983.319	17.889.379
	mar	242.074	1.026.856	627.560	2.173.683	3.933	32.678.859	33.306.419
	abr	438.465	738.287	460.211	1.417.354	14.678	18.894.395	19.354.606
	may	421.261	827.750	617.134	1.259.139	21.492	14.702.478	15.319.613
	jun	335.026	663.779	31.370	845.636	10.509	15.093.893	15.125.263
	Total	2.135.878	4.800.624	3.522.350	8.320.860	723.787	109.294.309	112.816.659

Año	Mes	RENTA DE CONGESTIÓN		
		Interconexión PORTUGAL	Interconexión FRANCIA	TOTAL
Año	Mes	Renta congestión Euros	Renta congestión Euros	Renta Congestión Euros
2018	ene - jun	4.303.266	141.582.771	145.886.037
2019	ene - jun	3.522.350	109.294.309	112.816.659

Variación Renta de Congestión total
-22,7%

La renta de congestión es el resultado de aplicar al flujo en la interconexión la diferencia de precios a cada lado de la frontera.

EVOLUCIÓN DE LAS DIFERENCIAS DE PRECIOS ENTRE ESPAÑA Y PORTUGAL

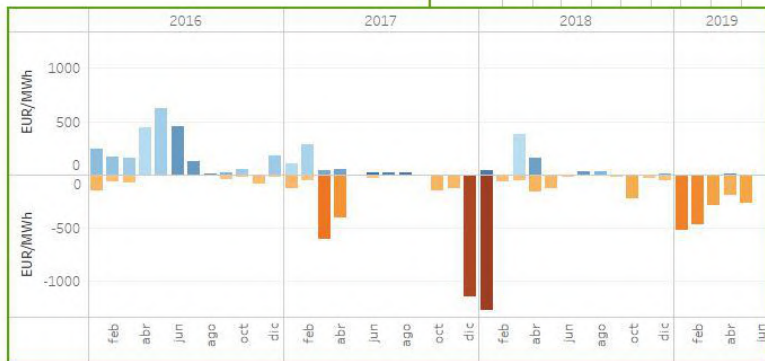

ACUMULADOS DIARIOS

ACUMULADOS MENSUALES

EVOLUCIÓN DE LAS DIFERENCIAS DE PRECIOS ENTRE ESPAÑA Y FRANCIA

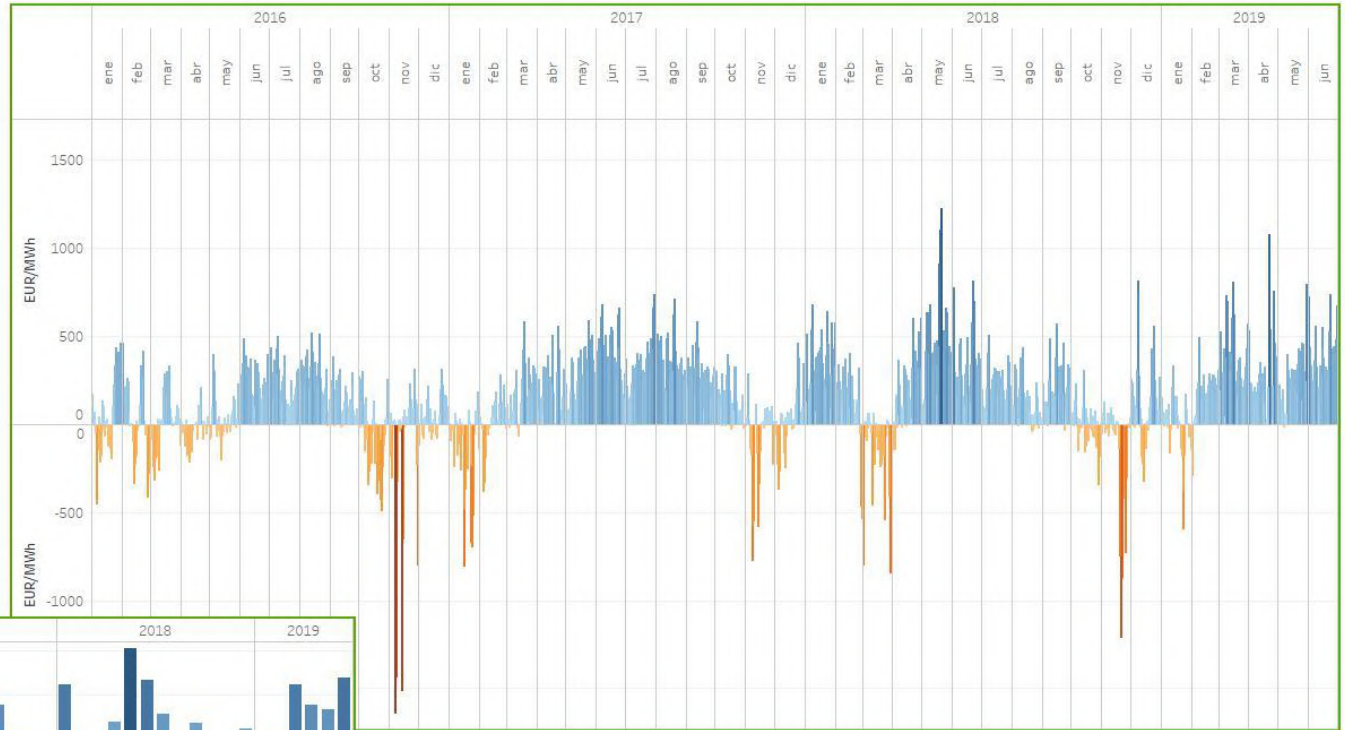

ACUMULADOS DIARIOS

ACUMULADOS MENSUALES

EVOLUCIÓN SUMAS TRANSFERIDAS A AGENTES ACREEDORES POR DÍA DE COBROS Y NÚMERO DE AGENTES ACREEDORES/DEUDORES

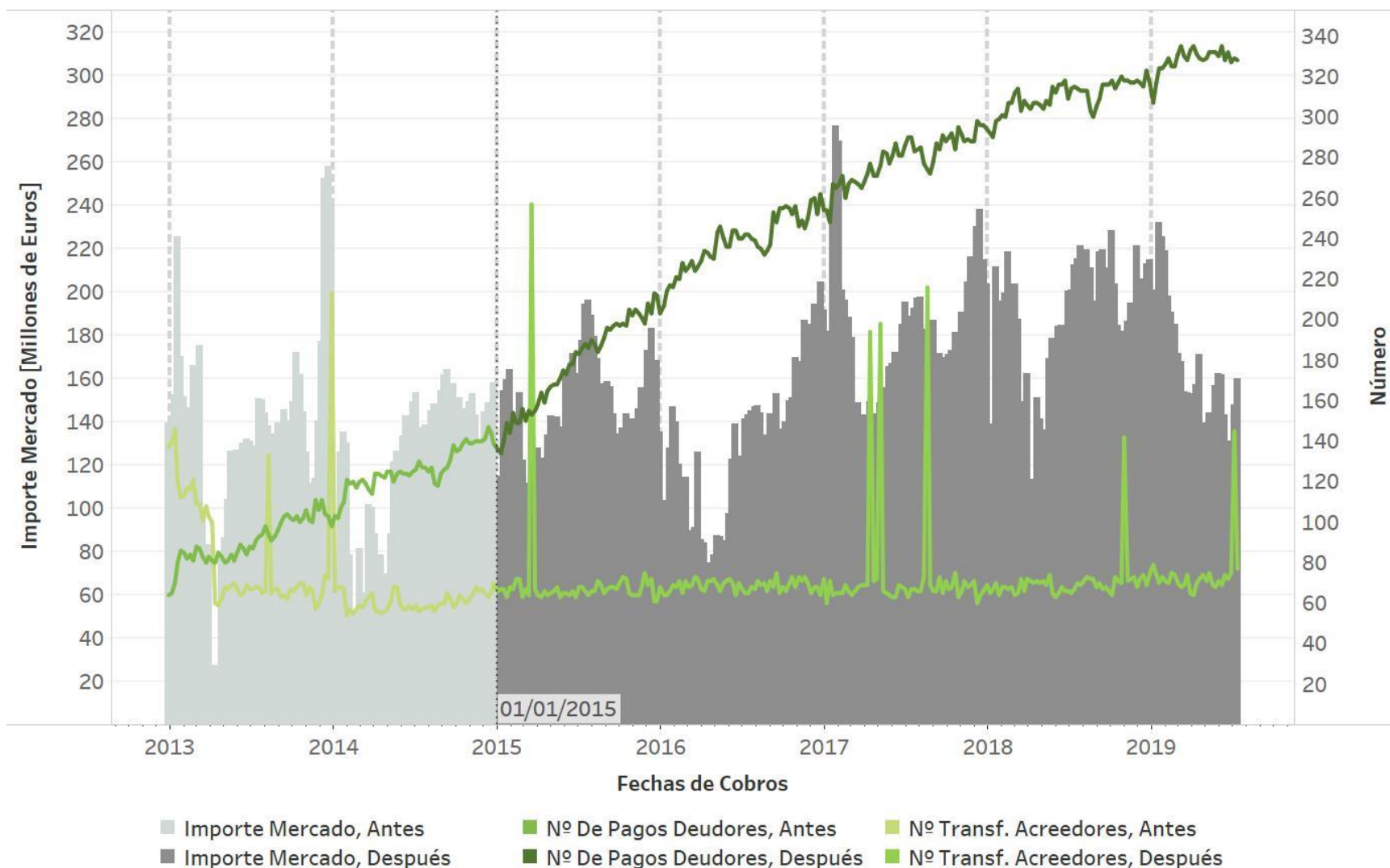

PRECIO HORARIO FINAL MEDIO DEMANDA NACIONAL

JUNIO

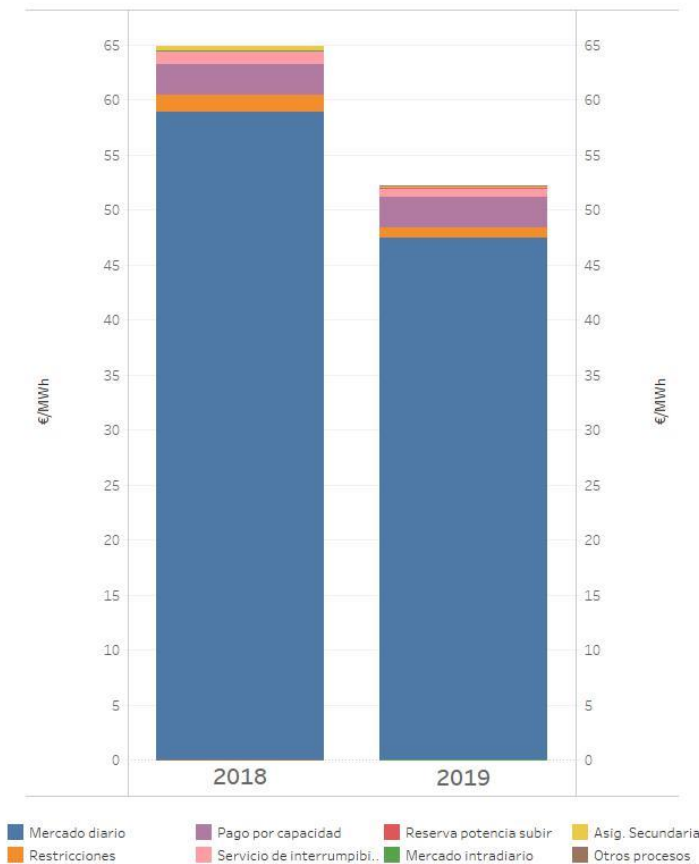

	Año 2018		Año 2019		Incremento
Mercado/Proceso	EUR/MWh	%	EUR/MWh	%	Δ (%)
Mercado diario	58,86	90,76	47,40	90,78	-19,47
Mercado intradiario	0,00	0,00	-0,01	-0,02	
Restricciones	1,56	2,40	1,02	1,95	-34,57
Asig. Secundaria	0,49	0,76	0,25	0,49	-48,50
Otros procesos	-0,02	-0,02	0,04	0,08	-351,40
Pago por capacidad	2,80	4,31	2,76	5,28	-1,44
Servicio de interrupción	1,12	1,73	0,76	1,45	-32,52
Reserva potencia subir	0,08	0,12	0,00	0,00	-99,74
TOTAL	64,85	100,00	52,22	100,00	-19,48

La componente de restricciones incluye tanto las restricciones técnicas al mercado diario como las restricciones en tiempo real.
 Datos elaborados por OMIE de acuerdo con la Disposición Adicional Sexta del Real Decreto 216/2014, de 28 de marzo.

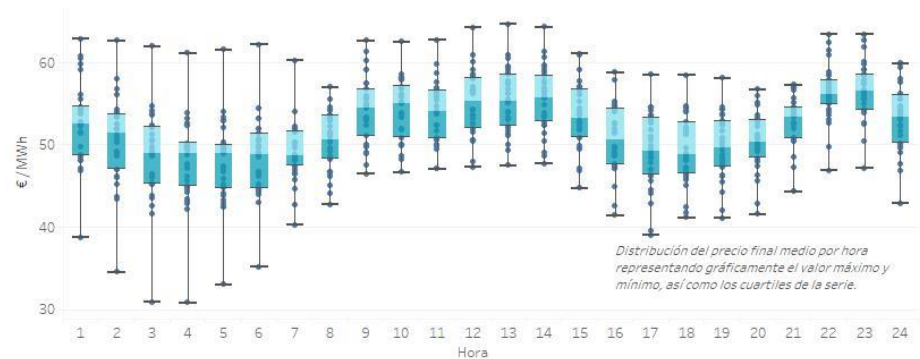

COMPONENTES DEL PRECIO FINAL MEDIO DEL SISTEMA ELÉCTRICO ESPAÑOL – DEMANDA NACIONAL

AÑO MÓVIL

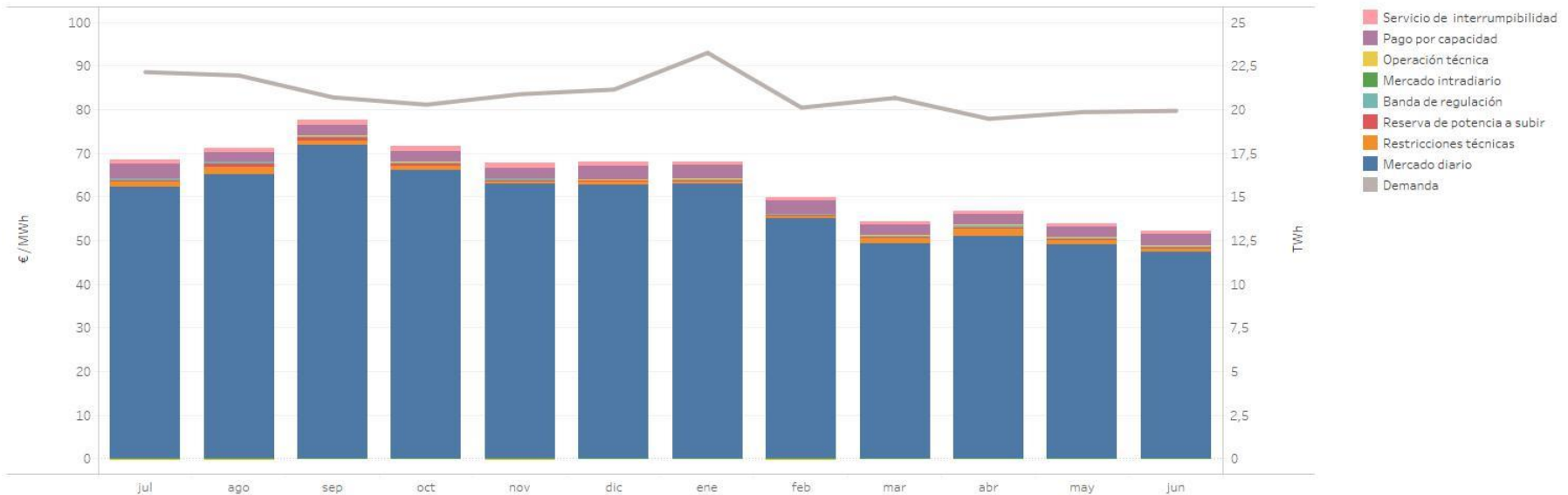

Año	Mes	Mercado diario	Restricc. técnicas	Reserva de potencia a ..	Banda de regulación	Mercado intradiario	Operación técnica	Pago por capacidad	Servicio de interrumpib.	Precio final medio
2018	julio	62,32	1,31	0,09	0,45	-0,02	-0,01	3,26	1,03	68,43
	agosto	65,00	1,79	0,72	0,47	-0,05	0,00	2,18	1,03	71,14
	septiembre	71,78	1,13	0,64	0,49	-0,01	0,02	2,42	1,10	77,56
	octubre	66,10	0,98	0,31	0,63	-0,04	0,02	2,37	1,12	71,49
	noviembre	62,94	0,69	0,08	0,41	-0,04	-0,01	2,50	1,09	67,66
	diciembre	62,63	0,83	0,11	0,34	-0,05	0,00	3,02	1,08	67,97
2019	enero	62,98	0,66	0,12	0,35	-0,03	0,01	3,16	0,71	67,96
	febrero	54,93	0,72	0,06	0,37	-0,03	0,00	3,08	0,75	59,87
	marzo	49,36	1,11	0,14	0,42	-0,02	0,07	2,53	0,73	54,34
	abril	50,94	1,72	0,27	0,51	-0,05	0,05	2,45	0,78	56,68
	mayo	48,93	1,24	0,06	0,39	-0,01	0,10	2,35	0,76	53,82
	junio	47,40	1,02	0,00	0,25	-0,01	0,04	2,76	0,76	52,22
Año móvil		58,98	1,10	0,22	0,42	-0,03	0,02	2,68	0,91	64,31

PRECIO HORARIO FINAL MEDIO DEMANDA NACIONAL

AÑO MÓVIL

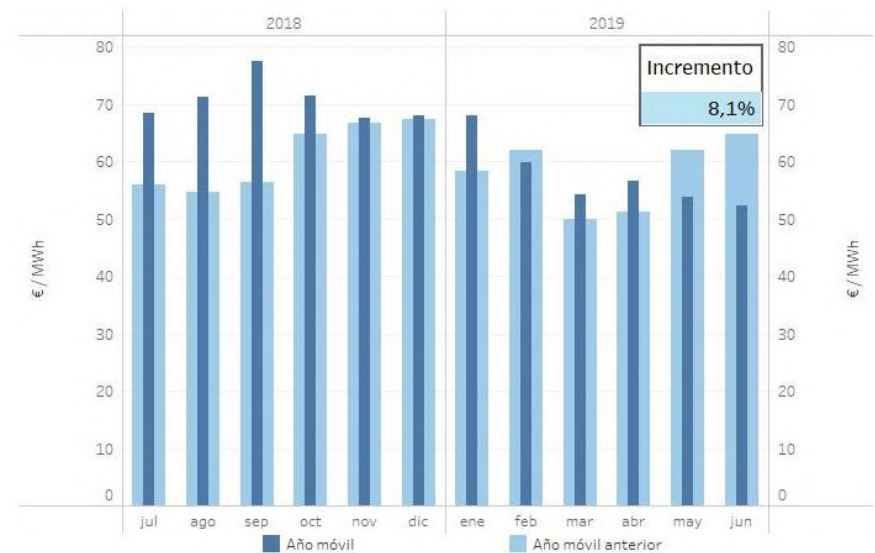
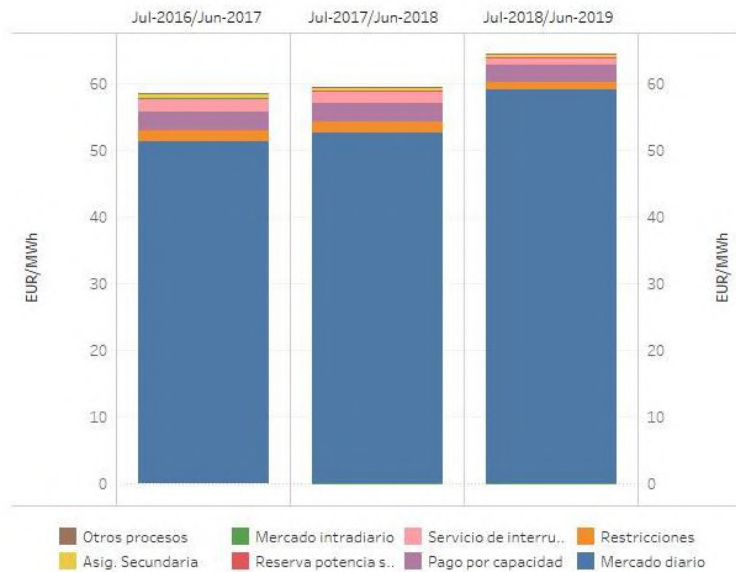

	Jul-2016 / Jun-2017		Jul-2017 / Jun-2018		Jul-2018 / Jun-2019	
Mercado/Proceso	EUR/MWh	%	EUR/MWh	%	EUR/MWh	%
Mercado diario	51,26	87,71	52,63	88,49	58,98	91,72
Asig. Secundaria	0,59	1,00	0,63	1,05	0,42	0,66
Mercado intradiario	0,01	0,01	-0,01	-0,02	-0,03	-0,05
Otros procesos	0,06	0,10	0,07	0,11	0,02	0,04
Pago por capacidad	2,74	4,69	2,70	4,54	2,68	4,17
Reserva potencia subir	0,07	0,13	0,13	0,23	0,22	0,34
Restricciones	1,72	2,94	1,63	2,74	1,10	1,71
Servicio de interrumpibilidad	2,00	3,42	1,70	2,86	0,91	1,42
TOTAL	58,44	100,00	59,47	100,00	64,31	100,00

La componente de restricciones incluye tanto las restricciones técnicas al mercado diario como las restricciones en tiempo real.
 Datos elaborados por OMIE de acuerdo con la Disposición Adicional Sexta del Real Decreto 216/2014, de 28 de marzo.

GRACIAS
POR SU ATENCIÓN

