

EVOLUCIÓN DEL MERCADO de energía eléctrica

14/07/2020

COMITÉ DE AGENTES DEL MERCADO

Dirección de Operación del Mercado



cmie

Índice

Datos relevantes

1. Mercado diario
2. Mercado intradiario de subastas
3. Mercado intradiario continuo
4. Intercambios internacionales
5. Mercados internacionales
6. Otra información



DATOS RELEVANTES EN EL MERCADO DE ELECTRICIDAD

MERCADO DIARIO

Energías y precios en el Programa Diario Base de Casación (PDBC)

España

2020

(01/01/2020 - 30/06/2020)

84,6 TWh

29,02 €/MWh

2019

(01/01/2019 - 30/06/2019)

▼ 86,3

▼ 51,80

Portugal

2020

(01/01/2020 - 30/06/2020)

26,1 TWh

29,07 €/MWh

2019

(01/01/2019 - 30/06/2019)

▼ 26,4

▼ 52,20

Tecnologías en el Programa Diario Base de Funcionamiento (PDBF)

España

2020

(01/01/2020 - 30/06/2020)

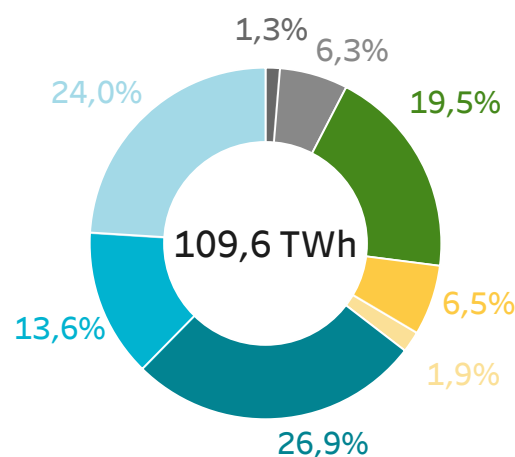

2019

(01/01/2019 - 30/06/2019)

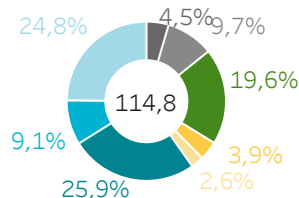

2019

(año completo)

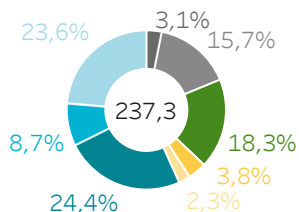

Portugal

2020

(01/01/2020 - 30/06/2020)

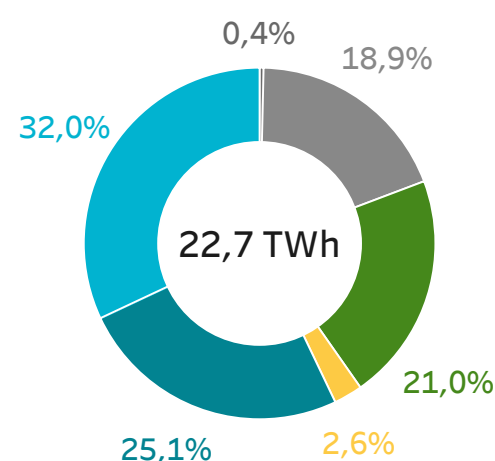

2019

(01/01/2019 - 30/06/2019)

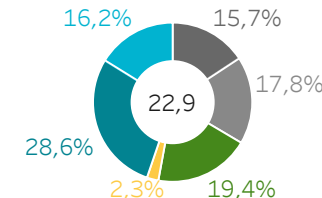

2019

(año completo)

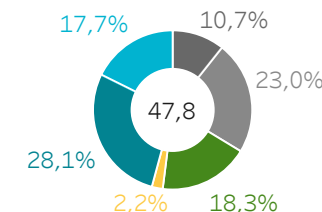

■ Carbón
■ Ciclo Combinado

■ Resto renovables
■ Solar Fotovoltaica

■ Solar Térmica
■ Eólica

■ Hidráulica
■ Nuclear

Mercado intradiario subastas

España

Portugal

2020

(01/01/2020 - 30/06/2020)

14,5 TWh
17,2% (del PDBC)

29,45 €/MWh
+ 1,5% (del PDBC)

2,8 TWh
10,7% (del PDBC)

29,55 €/MWh
+ 1,6% (del PDBC)

2019

(01/01/2019 - 30/06/2019)

16,7 TWh
19,3% (del PDBC)

52,23 €/MWh
+ 0,8% (del PDBC)

2,5 TWh
9,6% (del PDBC)

52,90 €/MWh
+ 1,3% (del PDBC)

Mercado intradiario continuo

España

Portugal

2020

(01/01/2020 - 30/06/2020)

2,2 TWh
2,6% (del PDBC)

29,25 €/MWh
+ 0,8% (del PDBC)

0,6 GWh
2,5% (del PDBC)

30,15 €/MWh
+ 3,7% (del PDBC)

2019

(01/01/2019 - 30/06/2019)

1,2 TWh
1,4% (del PDBC)

51,33 €/MWh
- 1,1% (del PDBC)

0,4 TWh
1,5% (del PDBC)

52,19 €/MWh
+ 1,2% (del PDBC)

1.

Mercado diario

- Precios y energías en el mercado diario
- Tecnologías en el mercado diario
- Tecnologías que marcan precio



PRECIOS MEDIOS POR DÍA EN EL MERCADO DIARIO

Precio medio aritmético
España
(01/01/ 2020 - 30/06/2020)

29,02 €/MWh

Precio medio aritmético
Portugal
(01/01/ 2020 - 30/06/2020)

29,07 €/MWh

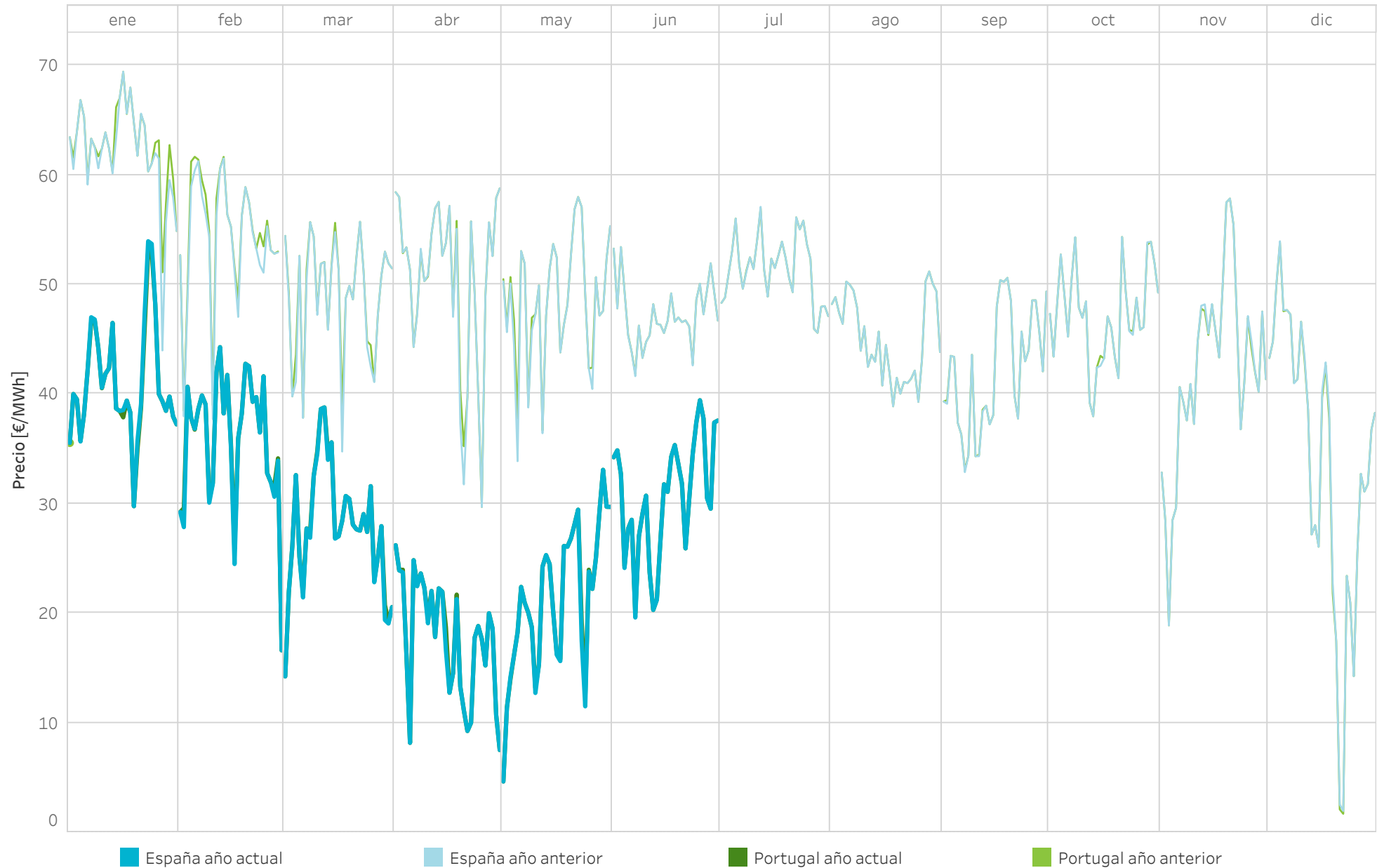

ENERGÍA NEGOCIADA EN MERCADO Y EN CONTRATOS BILATERALES POR DÍA EN EL MERCADO DIARIO

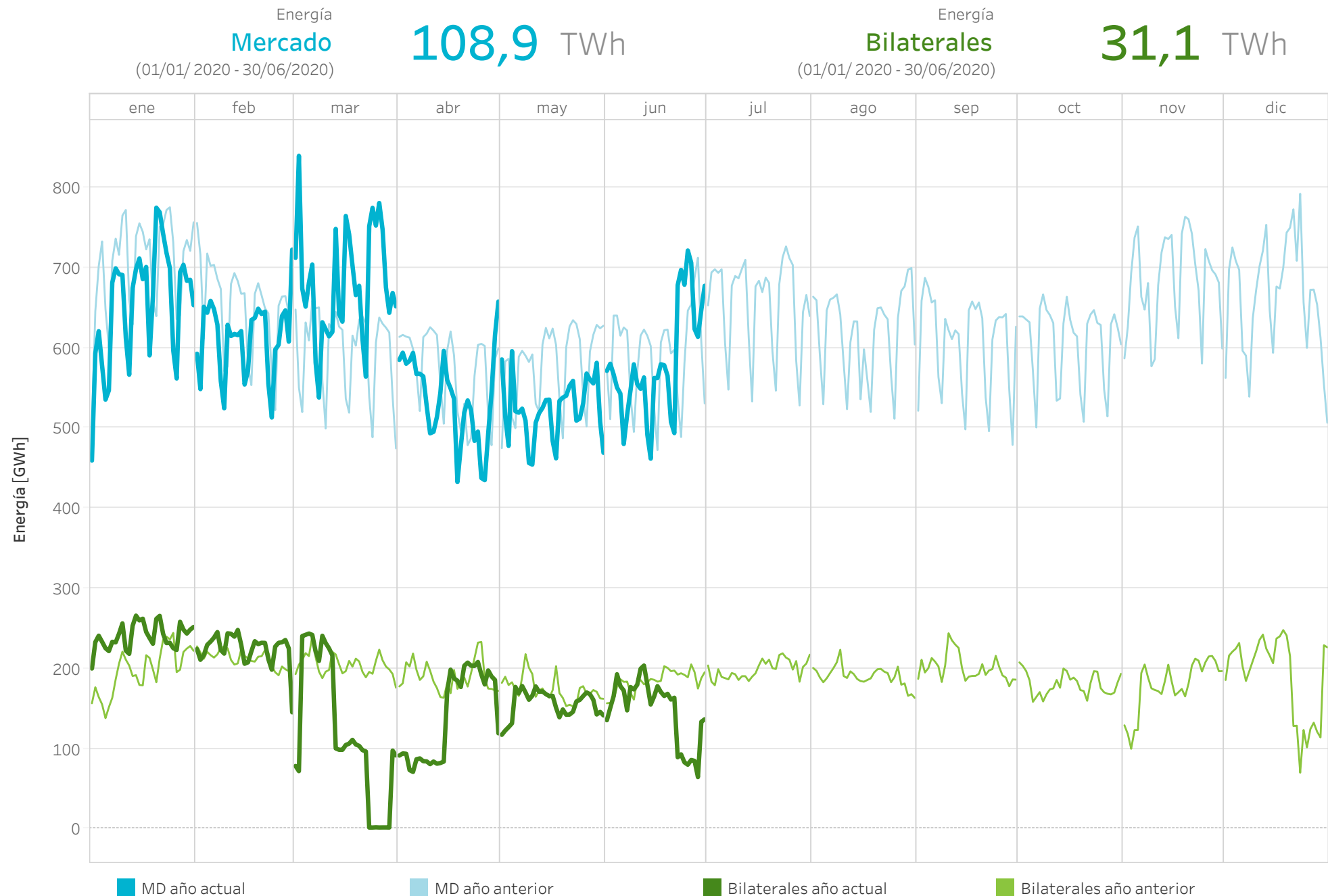

Nota: La energía negociada corresponde con las adquisiciones más la exportación neta en cada hora de la zona.

PRECIOS Y ENERGÍAS POR MES EN EL MERCADO DIARIO

Precios [€/MWh] y energía total [GWh] negociada por mes completo en el mercado diario durante 2020.

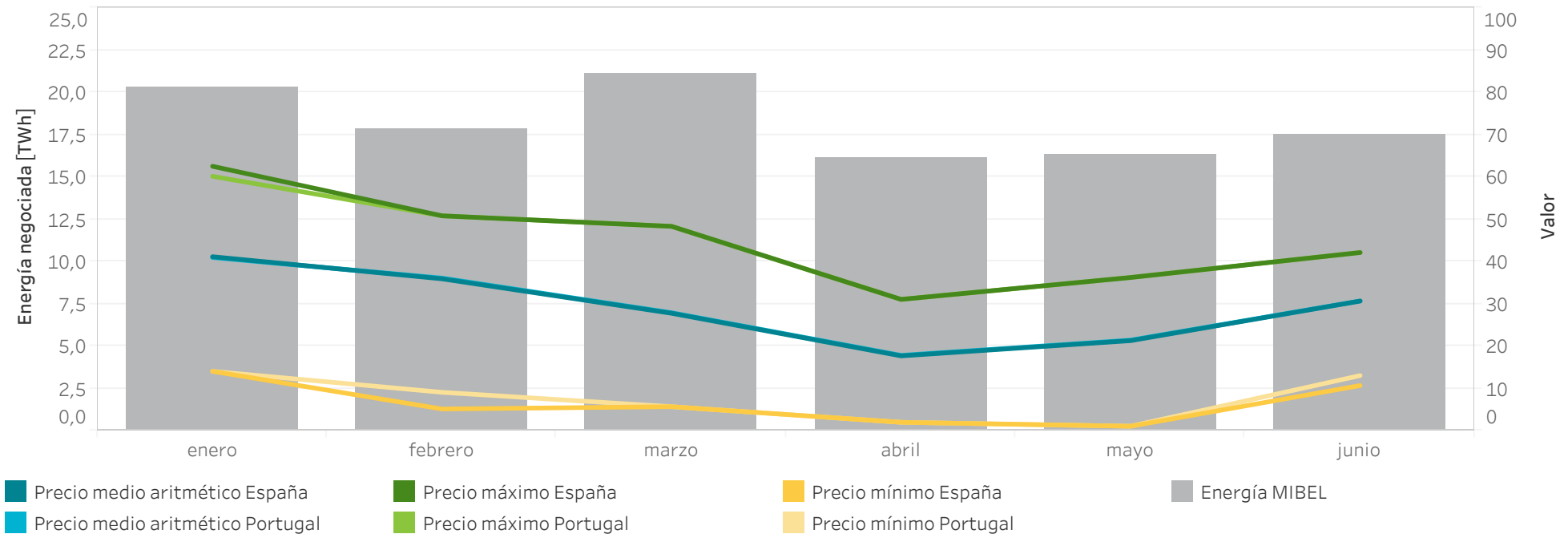

Precios [€/MWh] y volumen de energía total negociada [GWh] mensualmente en el mercado diario durante 2020.

	Precio medio aritmético ES	Precio medio aritmético PT	Precio máximo España	Precio máximo Portugal	Precio mínimo España	Precio mínimo Portugal	Energía España [GWh]	Energía Portugal [GWh]	Energía MIBEL [GWh]
enero	41,10	40,93	62,48	60,11	14,00	14,00	15.206,0	5.645,3	20.285,5
febrero	35,87	36,04	50,77	50,77	5,10	9,04	13.521,0	4.571,3	17.774,4
marzo	27,73	27,84	48,28	48,28	5,64	5,64	16.800,2	4.568,0	21.069,6
abril	17,65	17,77	31,01	31,01	1,95	1,95	12.492,0	3.743,5	16.102,3
mayo	21,26	21,36	36,19	36,19	1,02	1,02	12.735,8	3.753,8	16.242,6
junio	30,62	30,64	42,09	42,09	10,64	13,00	13.889,5	3.790,3	17.448,6
Anual	29,02	29,07	62,48	60,11	1,02	1,02	84.644,6	26.072,2	108.922,9

ENERGÍA POR TECNOLOGÍAS EN EL MERCADO DIARIO ESPAÑA

Energía por tecnologías en el Programa Diario Base de Funcionamiento (PDBF) en 2020

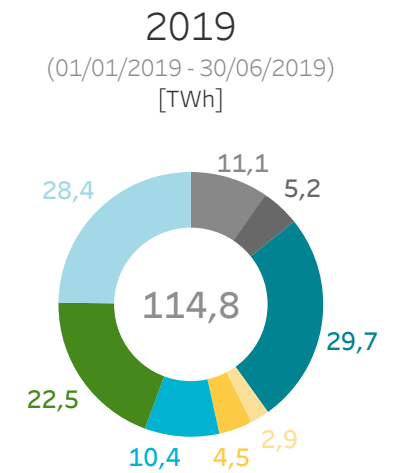
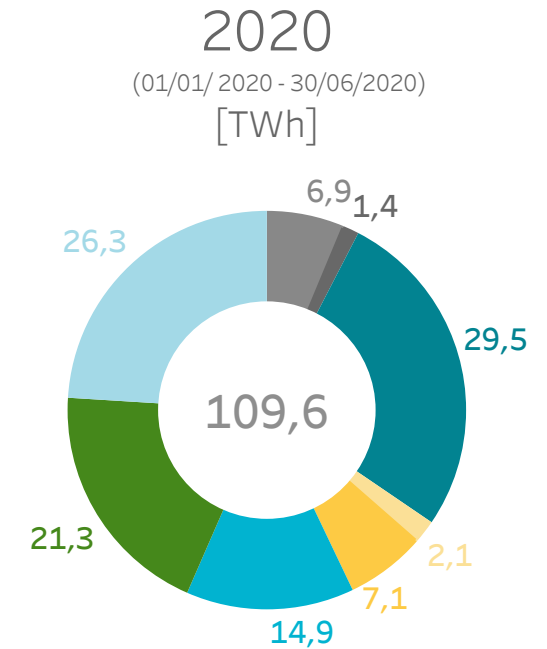
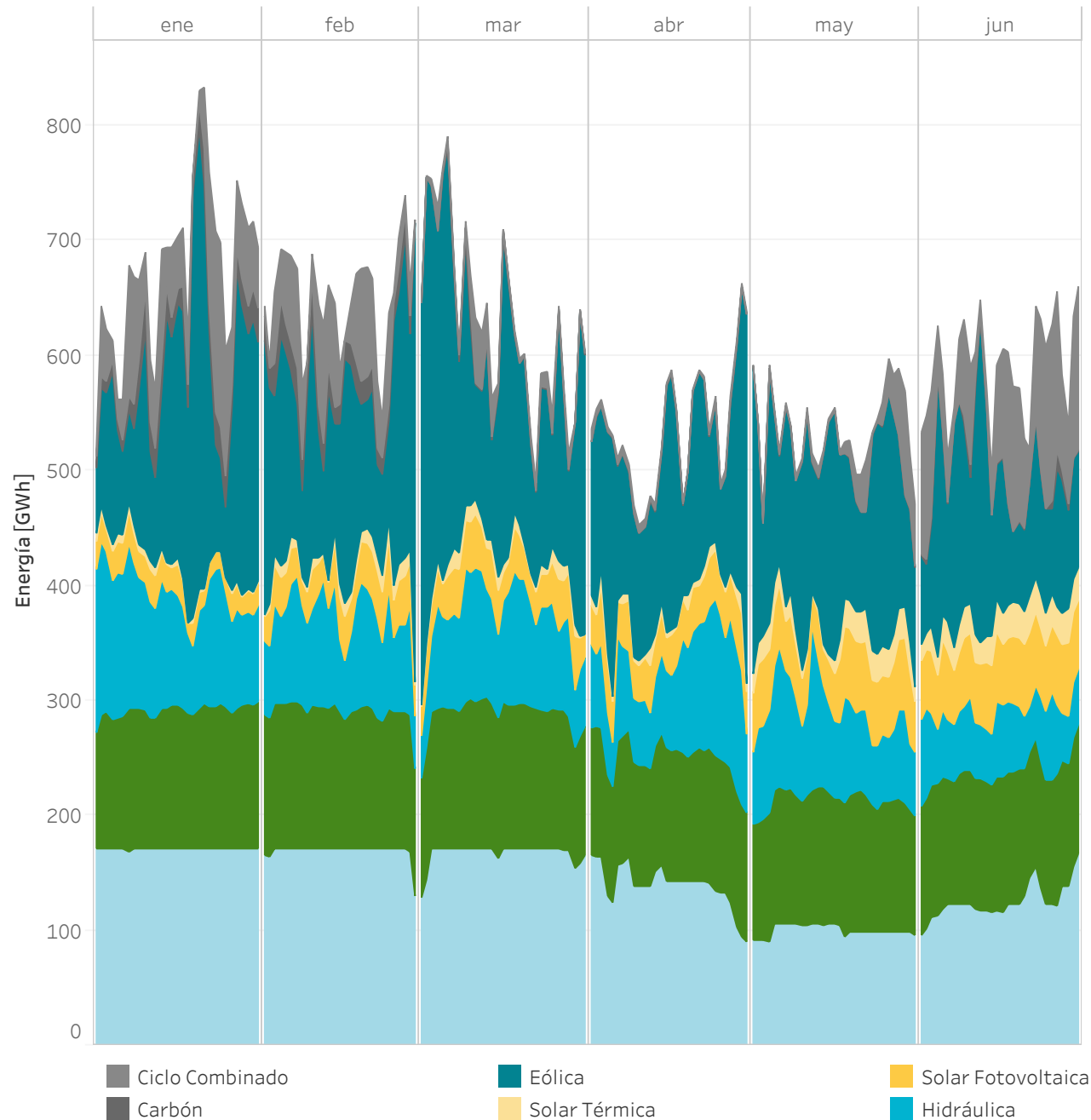

ENERGÍA POR TECNOLOGÍAS EN EL MERCADO DIARIO PORTUGAL

Energía por tecnologías en el Programa Diario Base de Funcionamiento (PDBF) en 2020

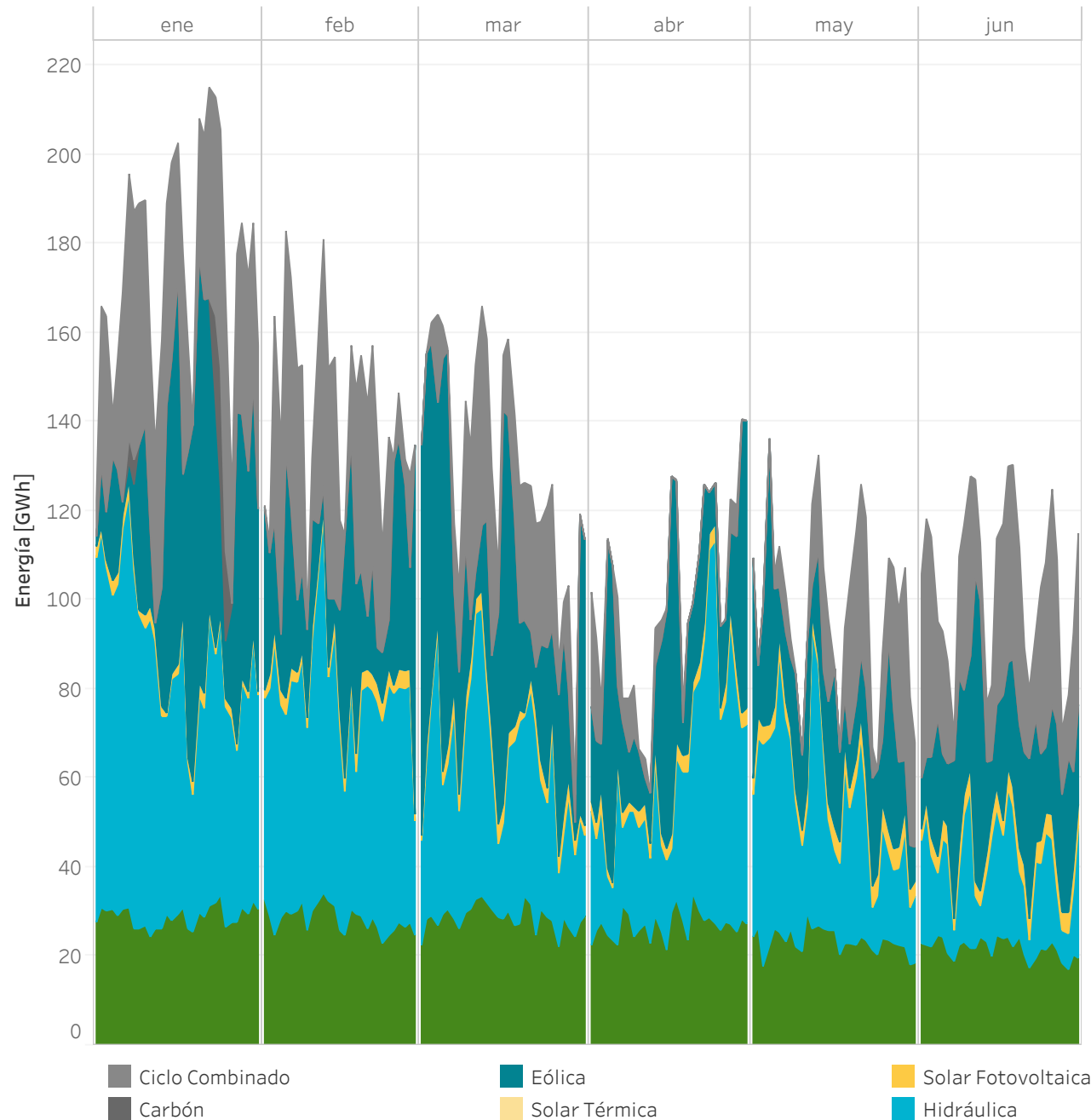

2020

(01/01/ 2020 - 30/06/2020)

[TWh]

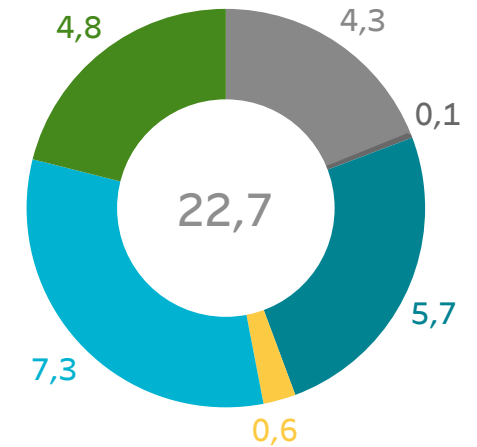

2019

(01/01/2019 - 30/06/2019)

[TWh]

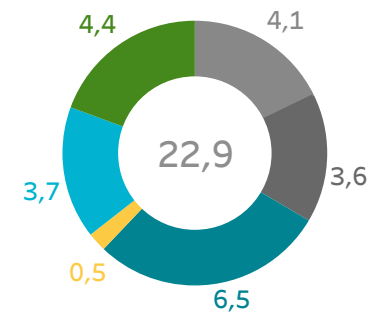

Resto renovables
 Nuclear

ENERGÍA POR TECNOLOGÍAS EN EL MERCADO DIARIO

MIBEL

Energía por tecnologías en el Programa Diario Base de Funcionamiento (PDBF) en 2020

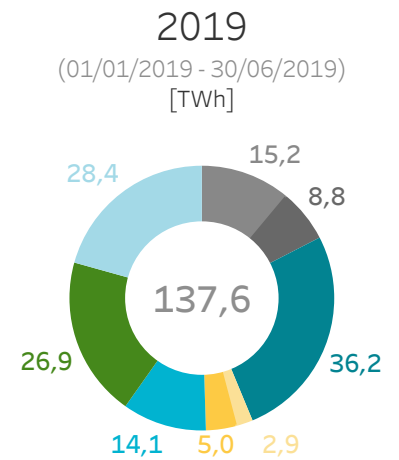
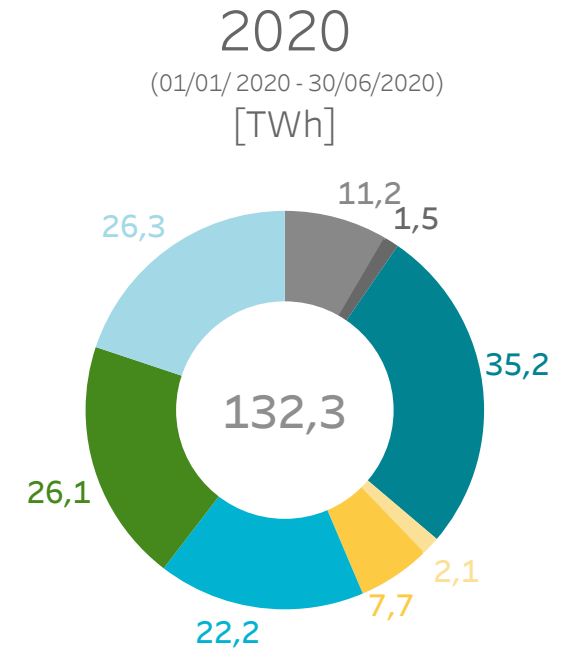
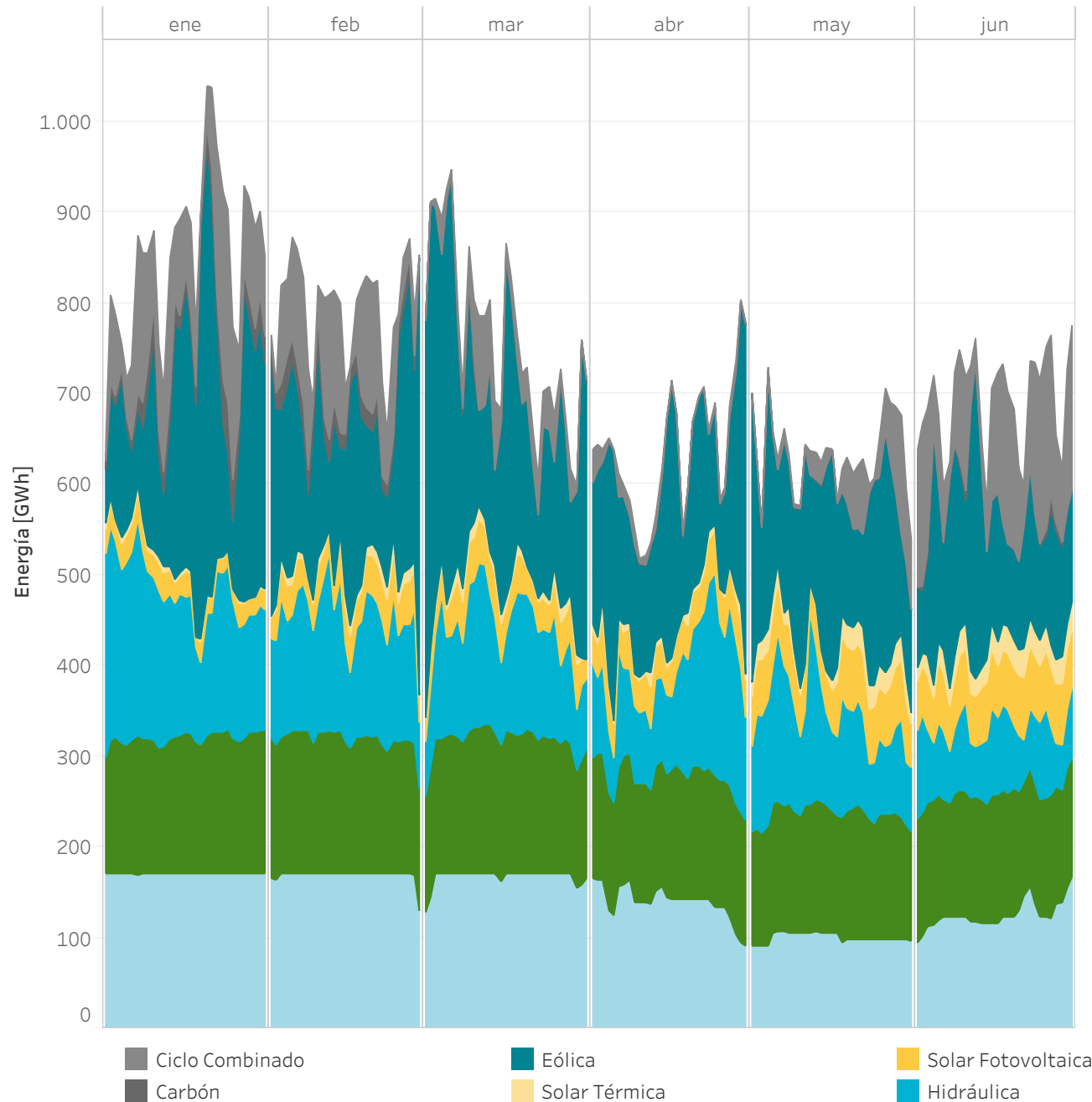

TECNOLOGÍAS QUE MARCAN PRECIO EN EL MERCADO

DIARIO - ESPAÑA

Energía casada por encima del 95% del precio marginal en 2020 (hasta 30/06/2020).

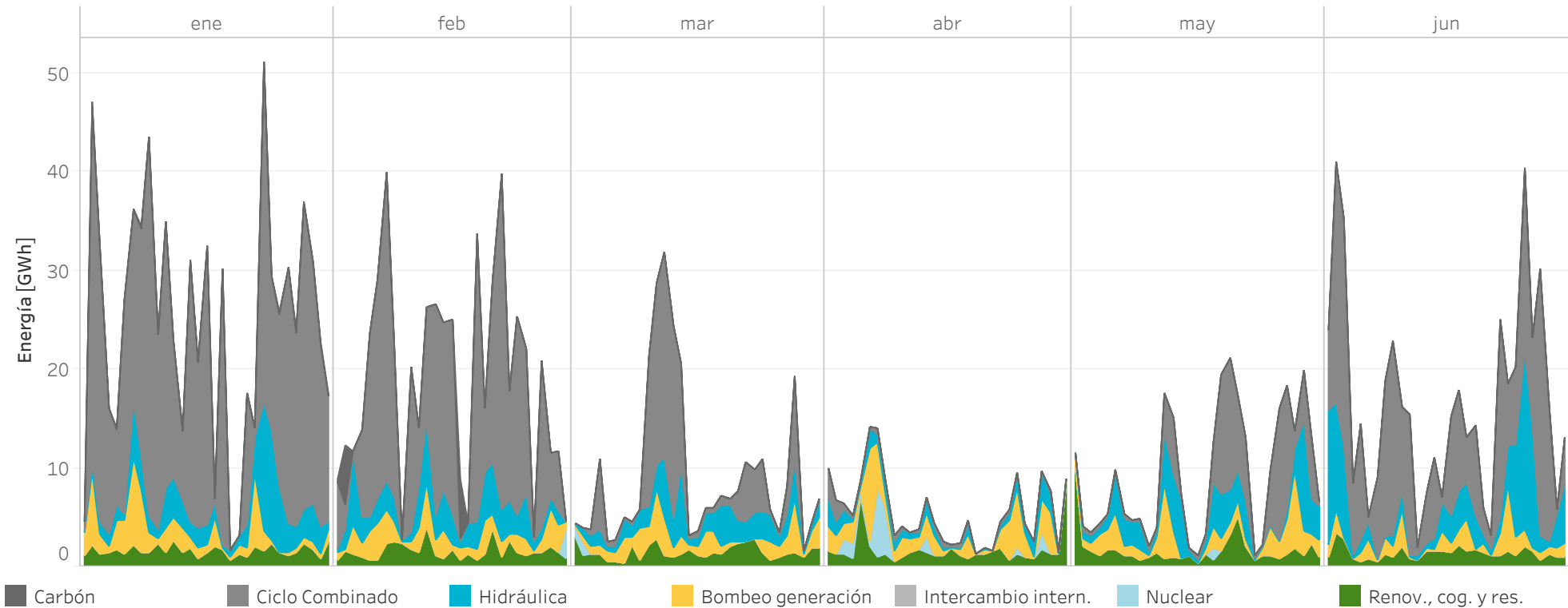

Porcentaje de horas en las que marca precio cada tecnología en 2020 (hasta 30/06/2020).

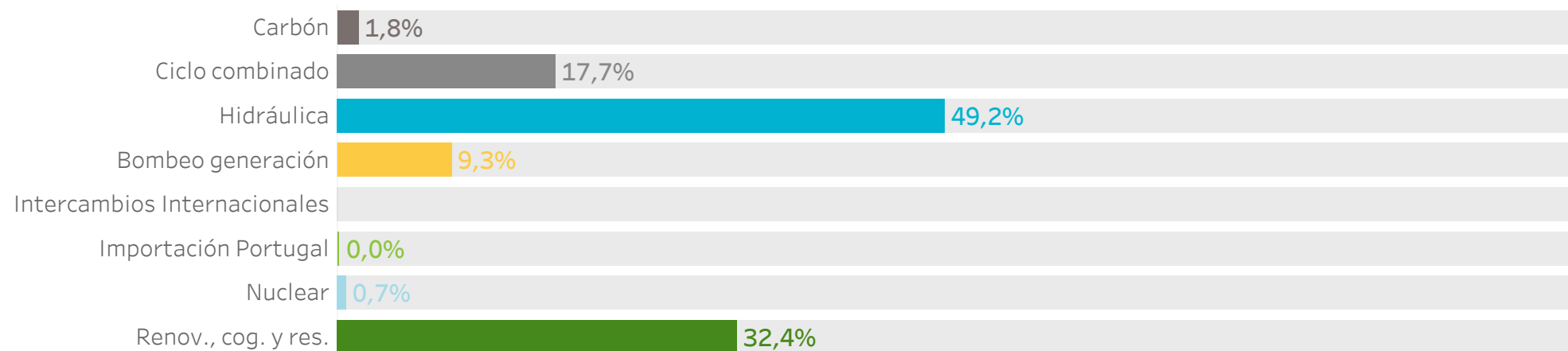

TECNOLOGÍAS QUE MARCAN PRECIO EN EL MERCADO

DIARIO - ESPAÑA

Energía casada por encima del 95% del precio marginal en 2020 (hasta 30/06/2020).

Energía (GWh) en horas valle (22h - 8h)

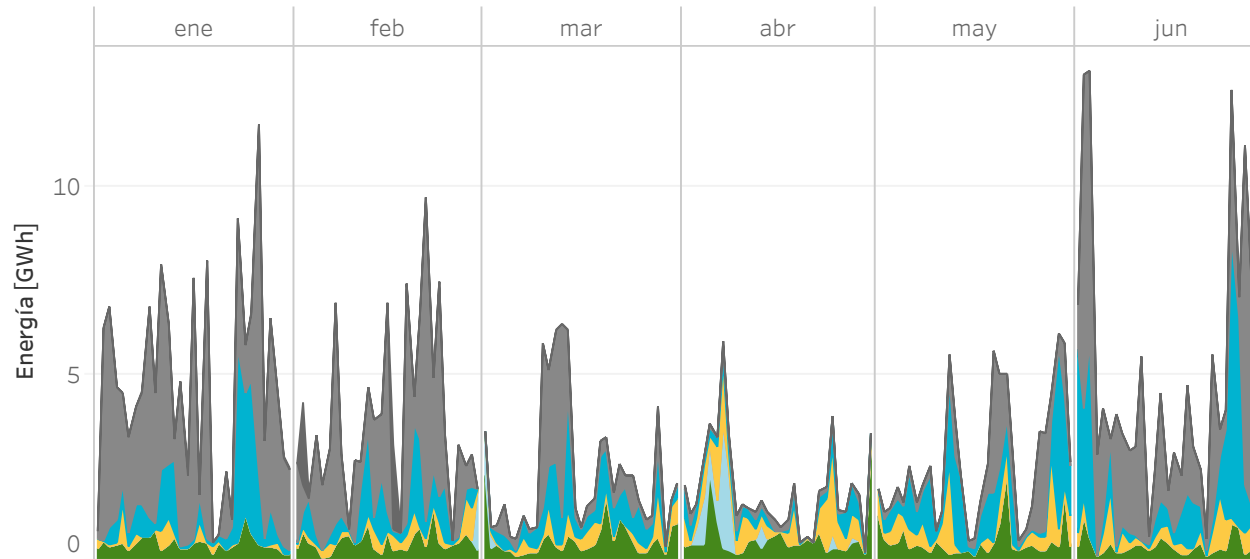

Energía (GWh) en horas punta (8h - 22h)

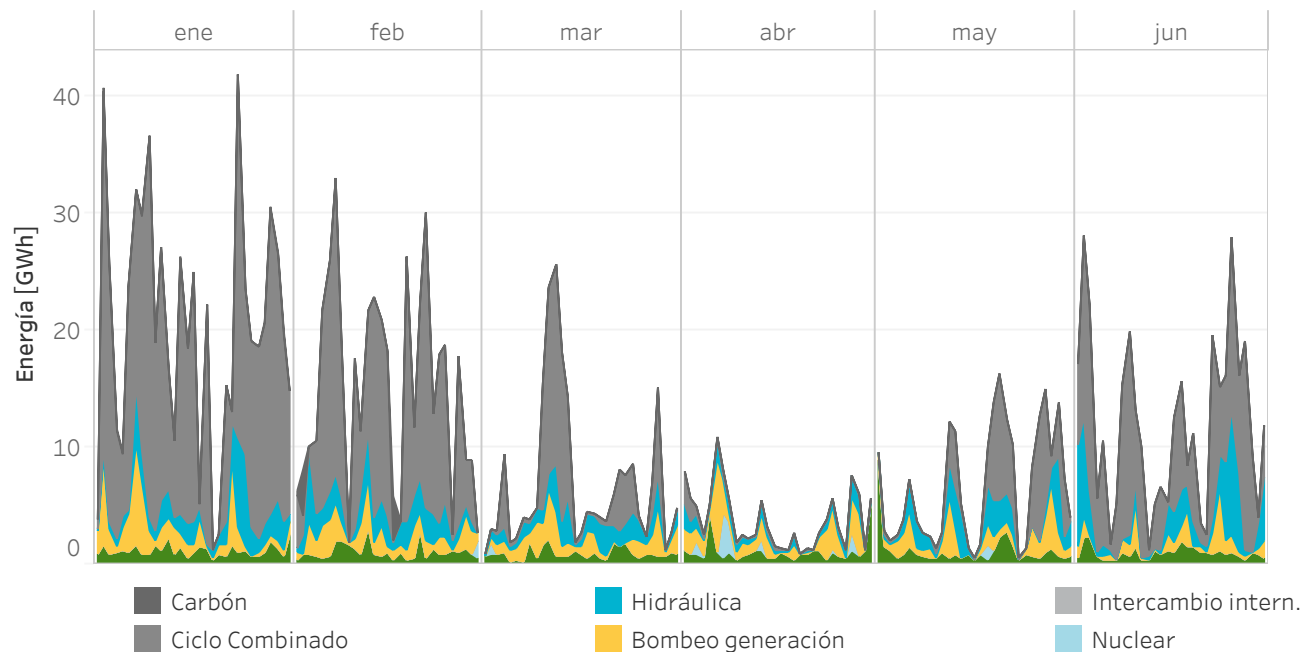

Horas en las que marca precio cada tecnología

Porcentaje (%) en horas valle (22h - 8h)

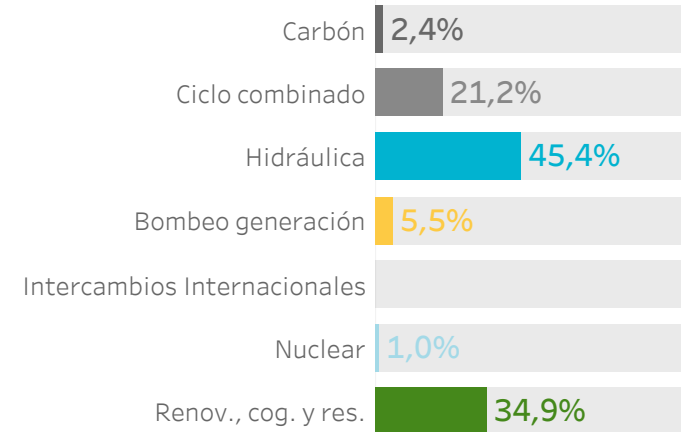

Porcentaje (%) en horas punta (8h - 22h)

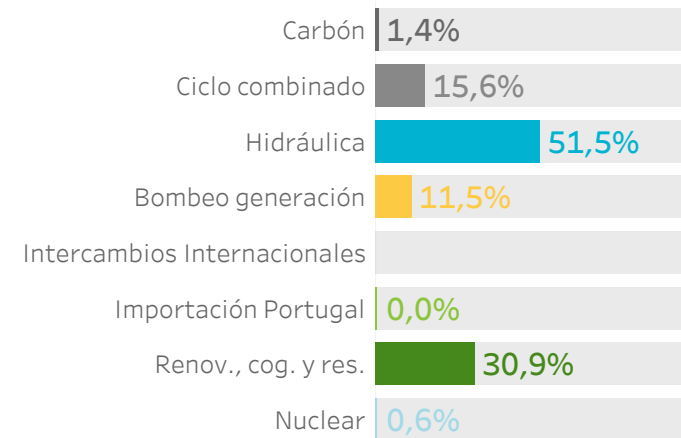

TECNOLOGÍAS QUE MARCAN PRECIO EN EL MERCADO

DIARIO - PORTUGAL

Energía casada por encima del 95% del precio marginal en 2020 (hasta 30/06/2020).

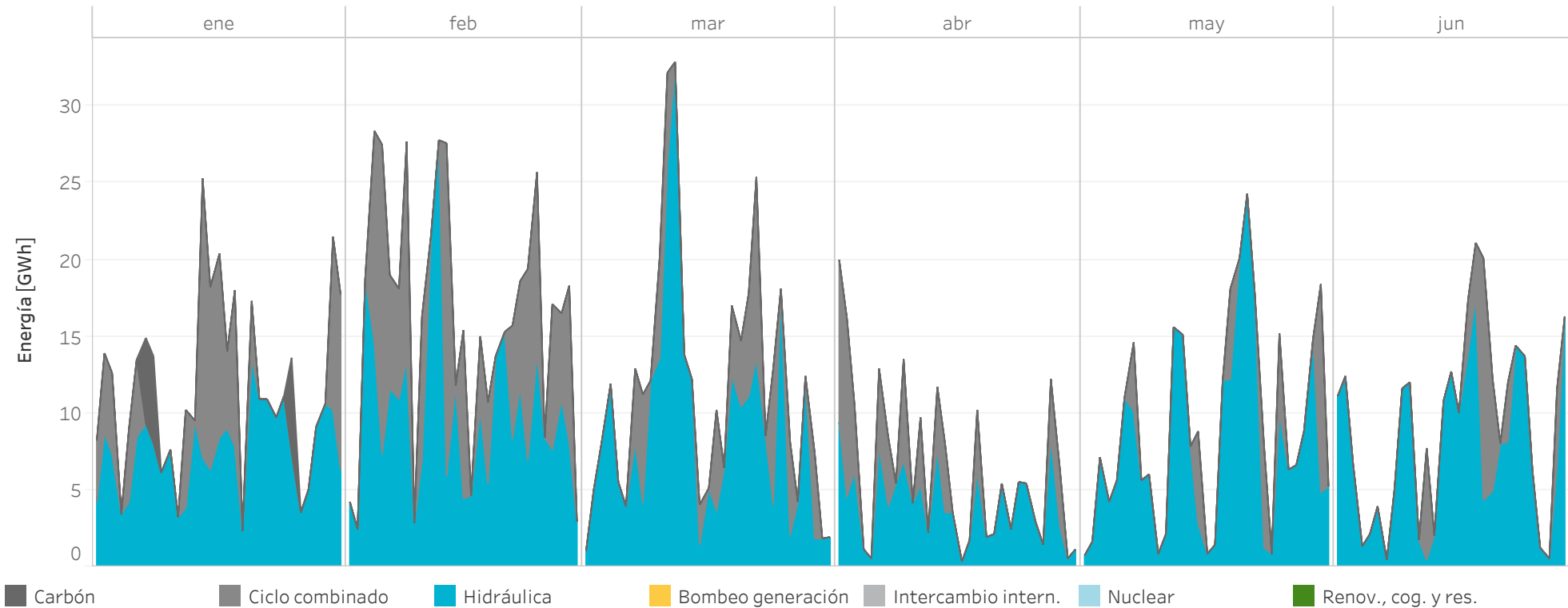

Porcentaje de horas en las que marca precio cada tecnología en 2020 (hasta 30/06/2020).

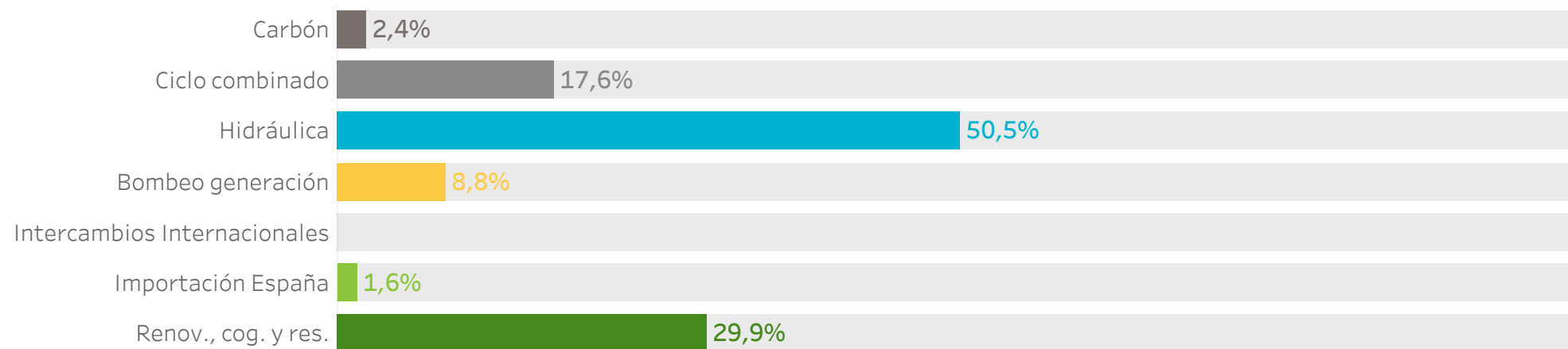

TECNOLOGÍAS QUE MARCAN PRECIO EN EL MERCADO

DIARIO - PORTUGAL

Energía casada por encima del 95% del precio marginal en 2020 (hasta 30/06/2020).

Energía (GWh) en horas valle (22h - 8h)

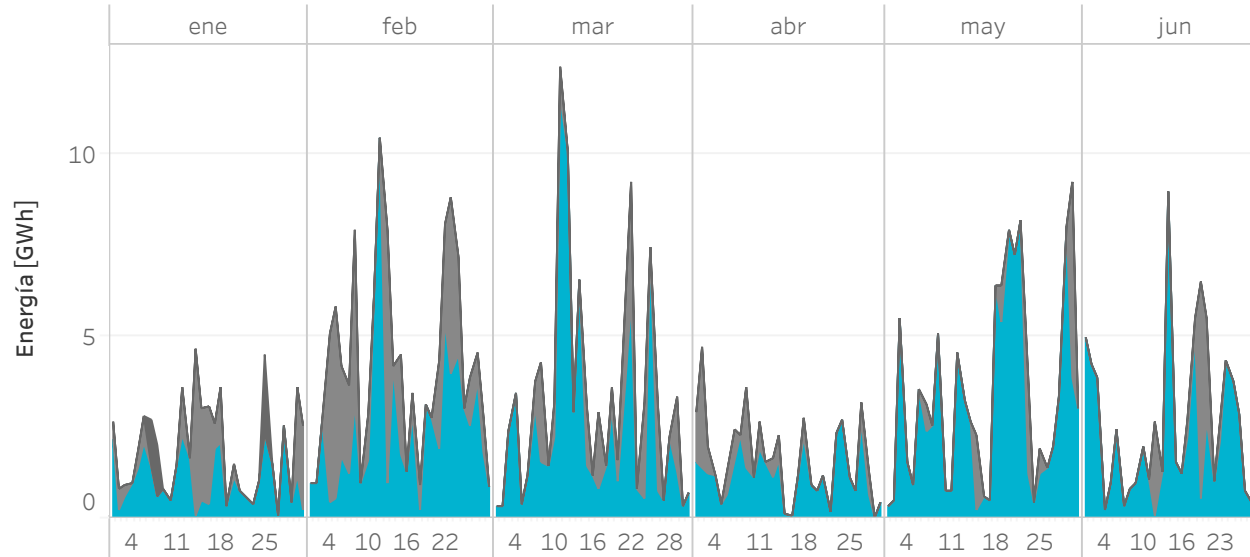

Energía (GWh) en horas punta (8h - 22h)

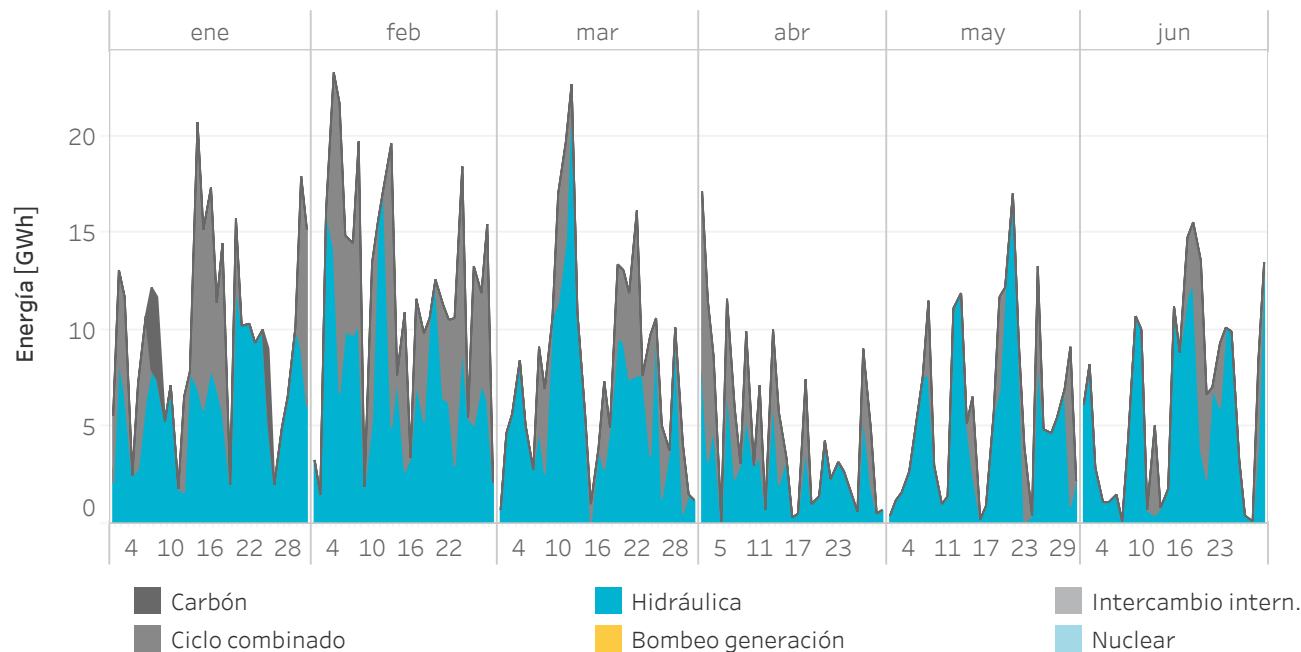

Horas en las que marca precio cada tecnología

Porcentaje (%) en horas valle (22h - 8h)

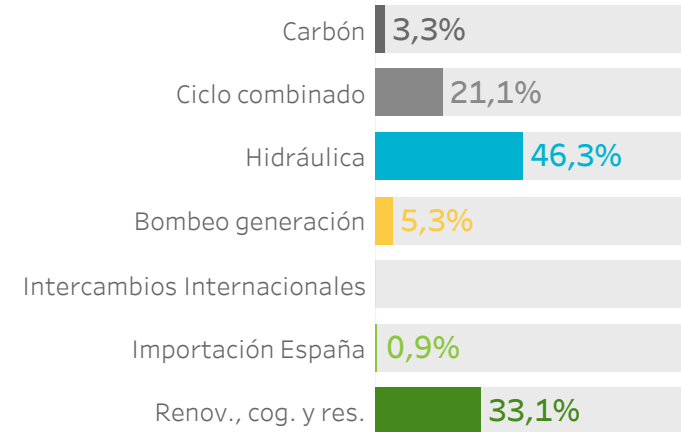

Porcentaje (%) en horas punta (8h - 22h)

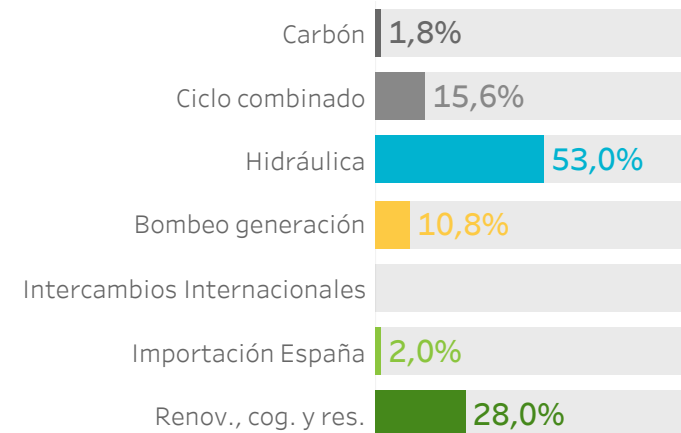

2.

Mercado intradiario de subastas

- Precios y energías en el mercado intradiario de subastas
- Energía casada por sesión de subasta



PRECIOS Y ENERGÍAS POR MES EN EL MERCADO INTRADIARIO DE SUBASTAS

Precios [€/MWh] y energía total [GWh] negociada por mes completo en el mercado intradiario de subastas durante 2020.

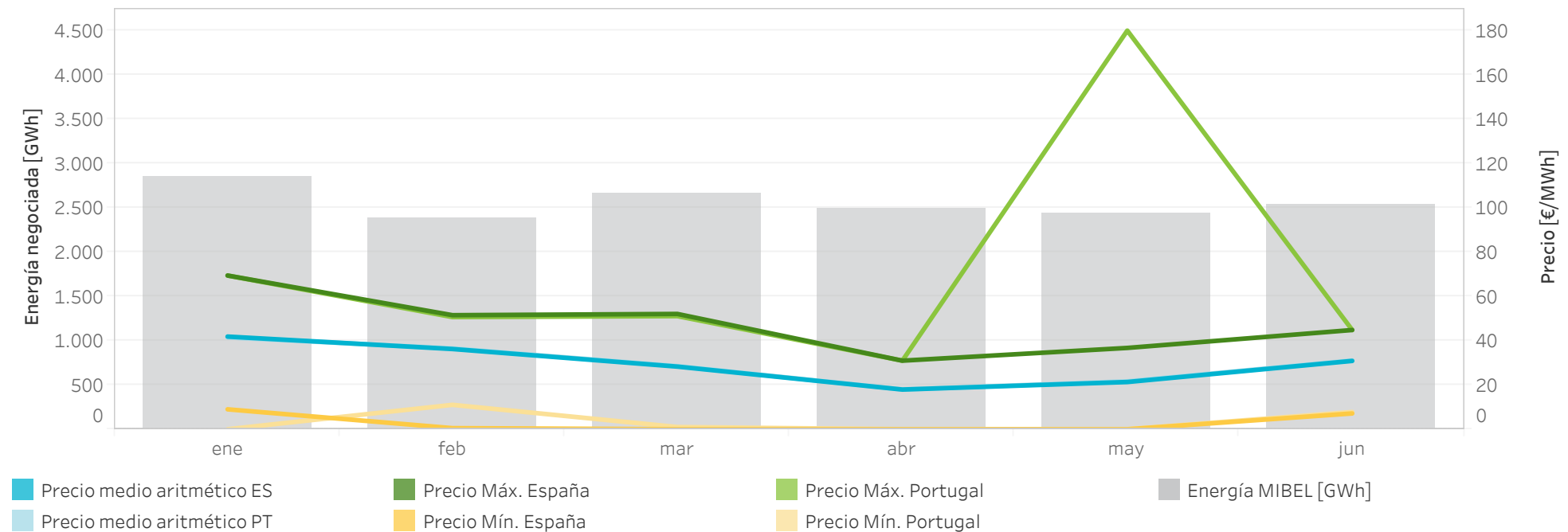

Precios [€/MWh] y volumen de energía total negociada [GWh] mensualmente en el mercado intradiario de subastas durante 2020.

	Precio medio aritmético ES	Precio medio aritmético PT	Precio máximo España	Precio máximo Portugal	Precio mínimo España	Precio mínimo Portugal	Energía España	Energía Portugal	Energía MIBEL
enero	41,90	41,53	69,52	69,52	9,01	0,00	2.674,30	516,26	2.856,06
febrero	36,28	36,51	51,59	50,73	0,50	11,04	2.222,16	436,39	2.379,75
marzo	28,33	28,54	52,15	51,16	0,01	1,00	2.493,36	532,63	2.663,86
abril	17,93	17,98	31,01	31,01	0,00	0,00	2.369,76	451,06	2.486,12
mayo	21,38	21,69	36,78	180,30	0,00	0,00	2.320,06	429,03	2.440,14
junio	30,92	31,10	47,33	47,33	7,14	7,80	2.446,88	426,48	2.533,66
Total anual	29,45	29,55	69,52	180,30	0,00	0,00	14.526,51	2.791,85	15.359,58

PRECIOS Y ENERGÍAS POR SESIÓN EN EL MERCADO INTRADIARIO DE SUBASTAS

Energía total [GWh] negociada por sesión y hora en el mercado intradiario de subastas durante 2020 (hasta 30/06/2020).

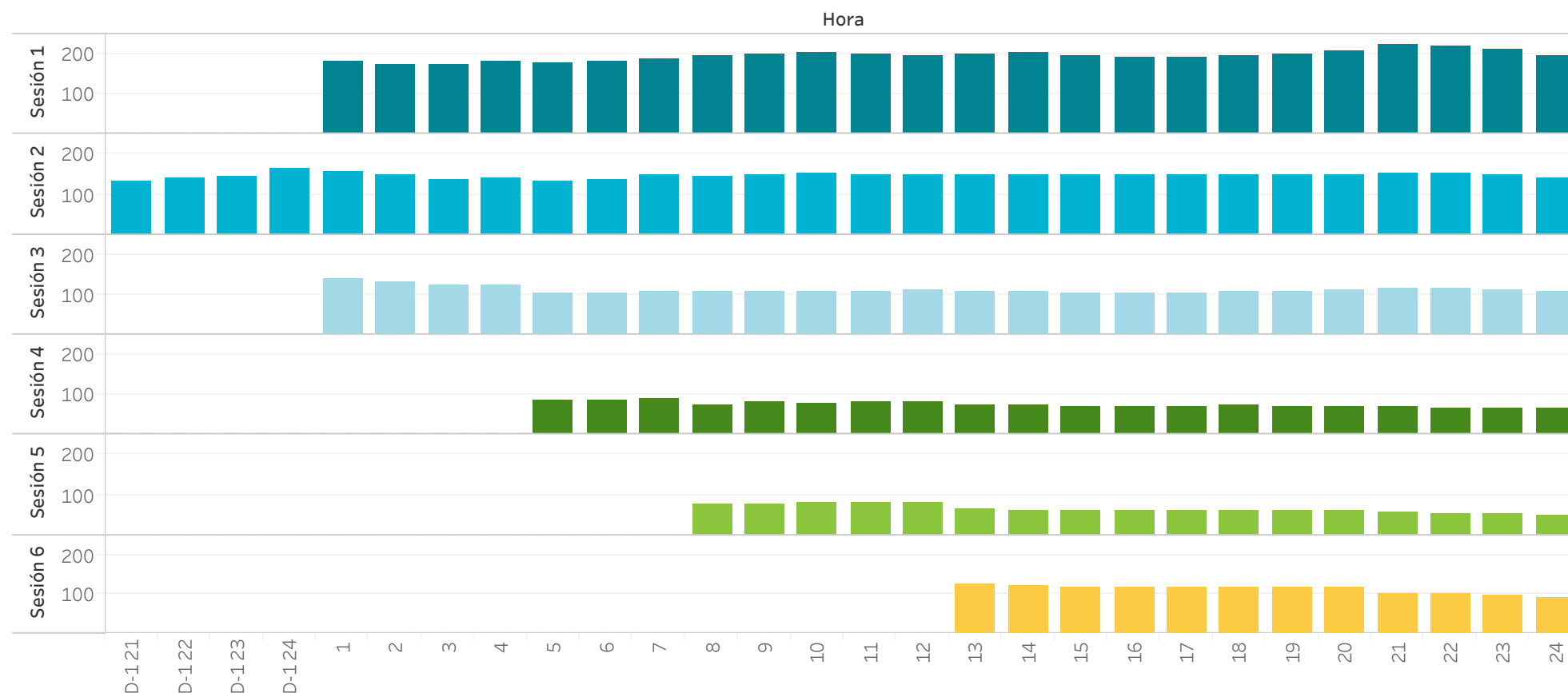

Precios [€/MWh] y volumen de energía total negociada [GWh] en las subastas intradiarias celebradas en 2020 (hasta 30/06/2020).

Sesión	Precio medio aritmético ES	Precio medio aritmético PT	Precio máximo España	Precio máximo Portugal	Precio mínimo España	Precio mínimo Portugal	Energía España	Energía Portugal	Energía MIBEL
1	28,92	29,01	64,71	60,12	0,02	0,02	4.483,93	741,95	4.689,87
2	29,40	29,47	69,52	69,52	0,00	0,00	3.874,12	666,96	4.084,26
3	28,91	29,05	64,61	57,09	0,00	0,00	2.485,42	574,04	2.681,38
4	29,50	29,64	62,48	180,30	0,00	0,00	1.386,45	327,20	1.489,12
5	30,26	30,36	63,98	180,30	0,00	0,00	1.034,01	223,04	1.084,81
6	30,43	30,50	68,58	60,60	0,00	0,00	1.262,58	258,66	1.330,14
Total	29,45	29,55	69,52	180,30	0,00	0,00	14.526,51	2.791,85	15.359,58

Nota: La energía negociada corresponde con las adquisiciones más la exportación neta en cada hora de la zona.

3. Mercado intradiario continuo

- Precios y energías en el mercado intradiario continuo
- Ofertas, transacciones y energía en el mercado intradiario continuo
- Negociación en el mercado intradiario continuo



PRECIOS Y ENERGÍAS POR MES EN EL MERCADO INTRADIARIO CONTINUO

Precios [€/MWh] y volumen de energía total negociada [GWh] por mes completo en el mercado intradiario continuo durante 2020.

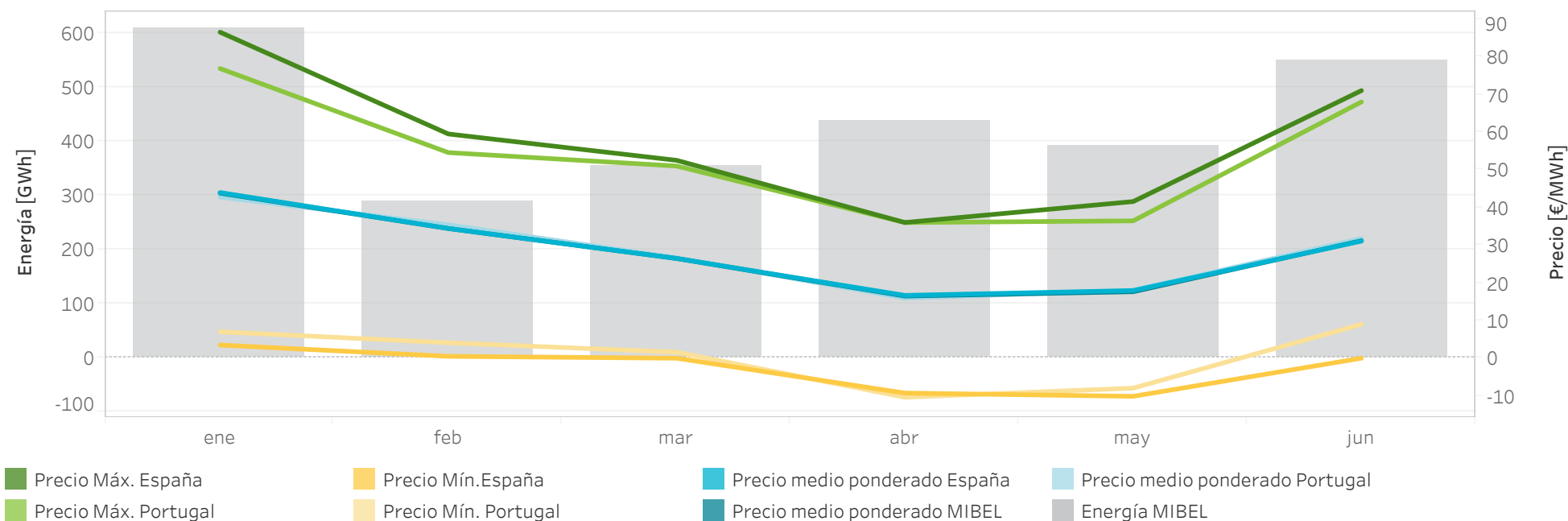

Precios [€/MWh] y volumen de energía total negociada [GWh] mensualmente en el mercado intradiario continuo durante 2020.

	Precio medio ponderado ES	Precio medio ponderado PT	Precio máximo España	Precio máximo Portugal	Precio mínimo España	Precio mínimo Portugal	Energía España	Energía Portugal	Energía MIBEL
enero	43,95	42,76	86,50	76,85	3,49	7,01	475,27	172,50	610,76
febrero	34,42	35,38	59,49	54,55	0,50	4,10	257,42	68,89	290,40
marzo	26,47	26,63	52,50	50,99	0,00	1,60	309,78	82,77	355,39
abril	16,66	15,93	36,00	35,99	-9,25	-10,36	358,76	99,69	438,11
mayo	17,95	18,01	41,56	36,44	-10,11	-7,94	333,64	86,55	392,95
junio	31,07	31,78	71,00	68,00	0,00	9,00	449,69	136,27	548,54
Total anual	29,25	30,15	86,50	76,85	-10,11	-10,36	2.184,57	646,67	2.636,14

Nota: La energía negociada corresponde con las adquisiciones más la exportación neta en cada hora de la zona.

ENERGÍA NEGOCIADA EN EL MERCADO INTRADIARIO

CONTINUO - MIBEL

Energía diaria negociada (GWh) en cada una de las sesiones de subastas del mercado intradiario comparada con la energía negociada diaria en el mercado intradiario continuo en el MIBEL durante 2020 (hasta 30/06/2020).

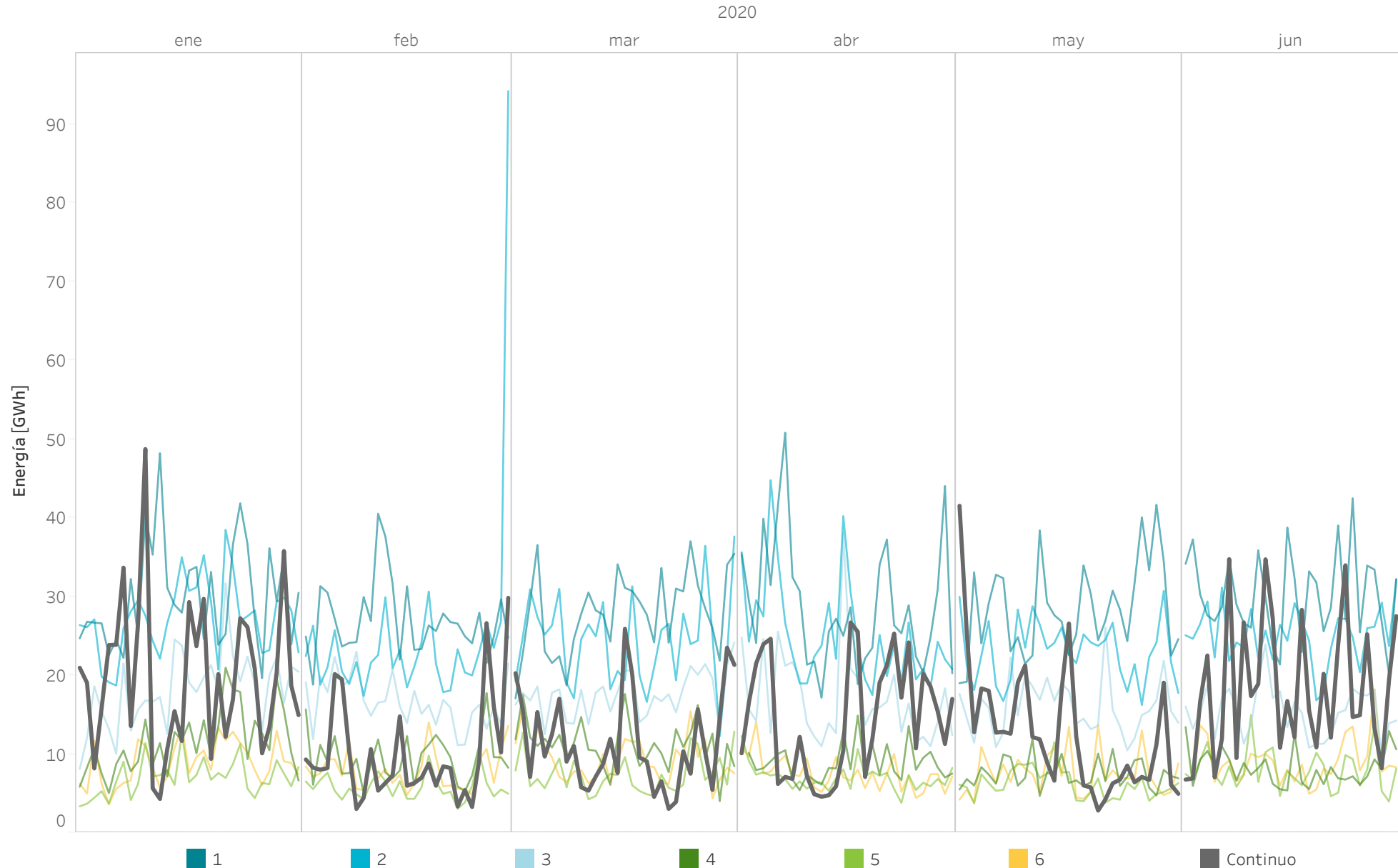

Nota: La energía negociada corresponde con las adquisiciones más la exportación neta en cada hora de la zona.

ENERGÍA NEGOCIADA EN EL MERCADO INTRADIARIO

CONTINUO - MIBEL

Energía mensual negociada (GWh) en cada una de las sesiones de subastas del mercado intradiario comparada con la energía negociada diaria en el mercado intradiario continuo en el MIBEL durante 2020 (hasta 30/06/2020).

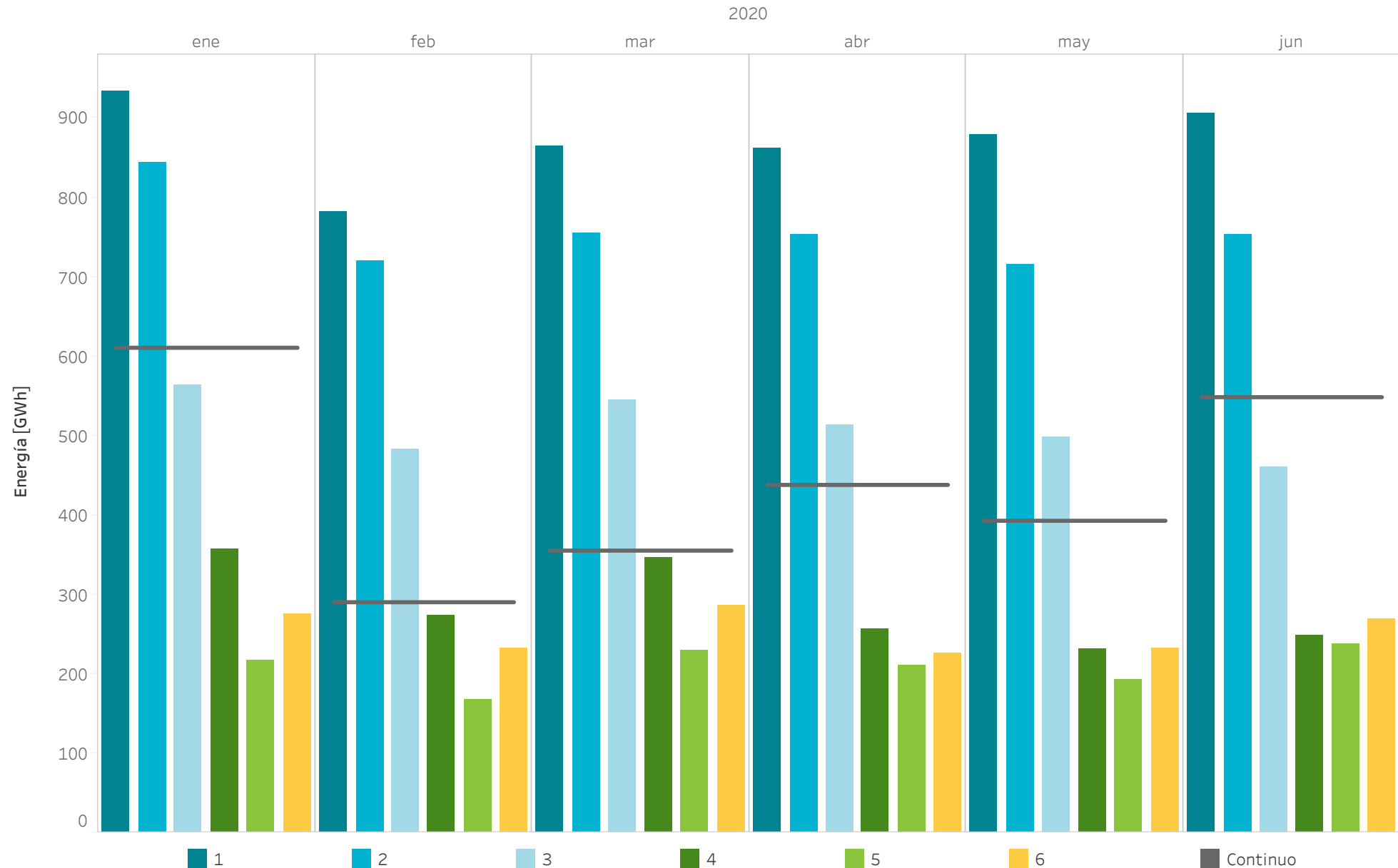

Nota: La energía negociada corresponde con las adquisiciones más la exportación neta en cada hora de la zona.

VOLUMEN DE NEGOCIACIÓN EN LOS MERCADOS INTRADIARIOS COMPARADO CON EL MERCADO DIARIO

Porcentaje de energía diaria negociada en el mercado intradiario de subastas y en el mercado intradiario continuo comparada con la energía diaria negociada en el mercado diario (PDBC) durante 2019 (en color claro) y 2020 (en color oscuro).

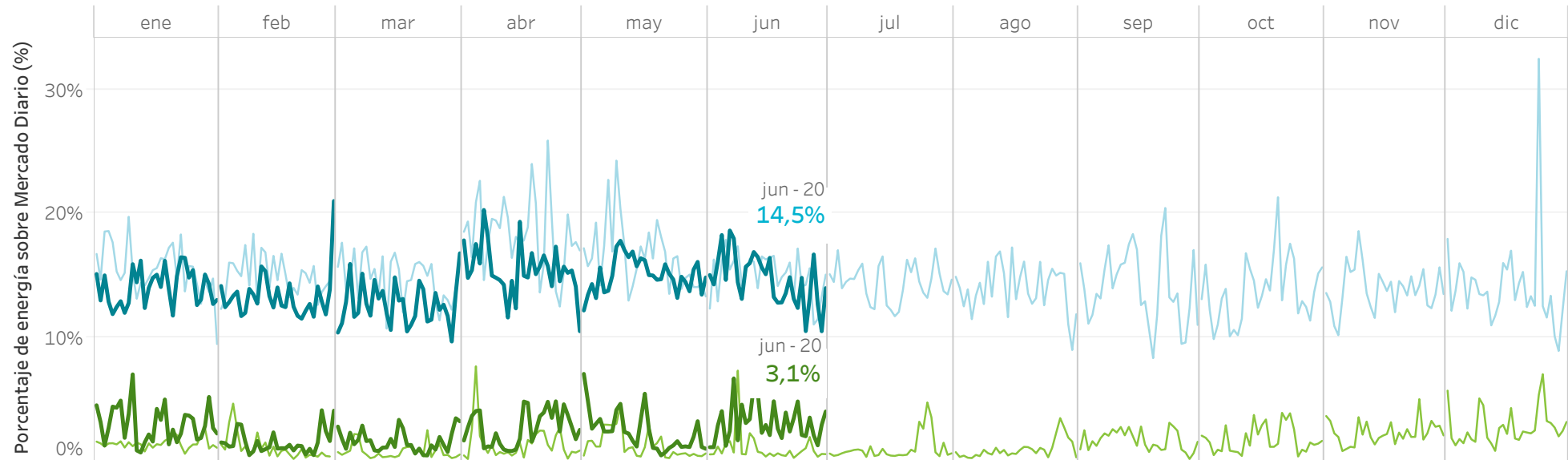

Energía negociada [TWh] por mes completo en el mercado diario (PDBC) y en los mercados intradiarios en 2019 (claro) y 2020 (oscuro)

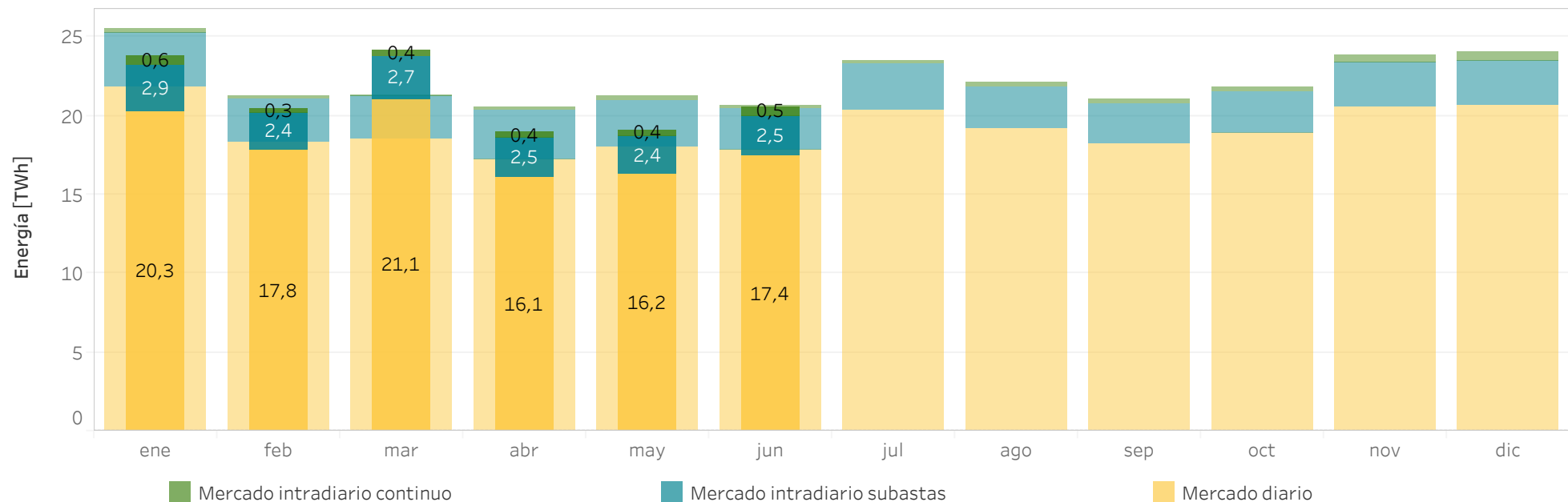

OFERTAS, TRANSACCIONES Y ENERGÍA NEGOCIADA EN EL MERCADO CONTINUO

Energía diaria (GWh), número de ofertas y de transacciones por día en el mercado intradiario continuo en 2020 (hasta 30/06/2020).

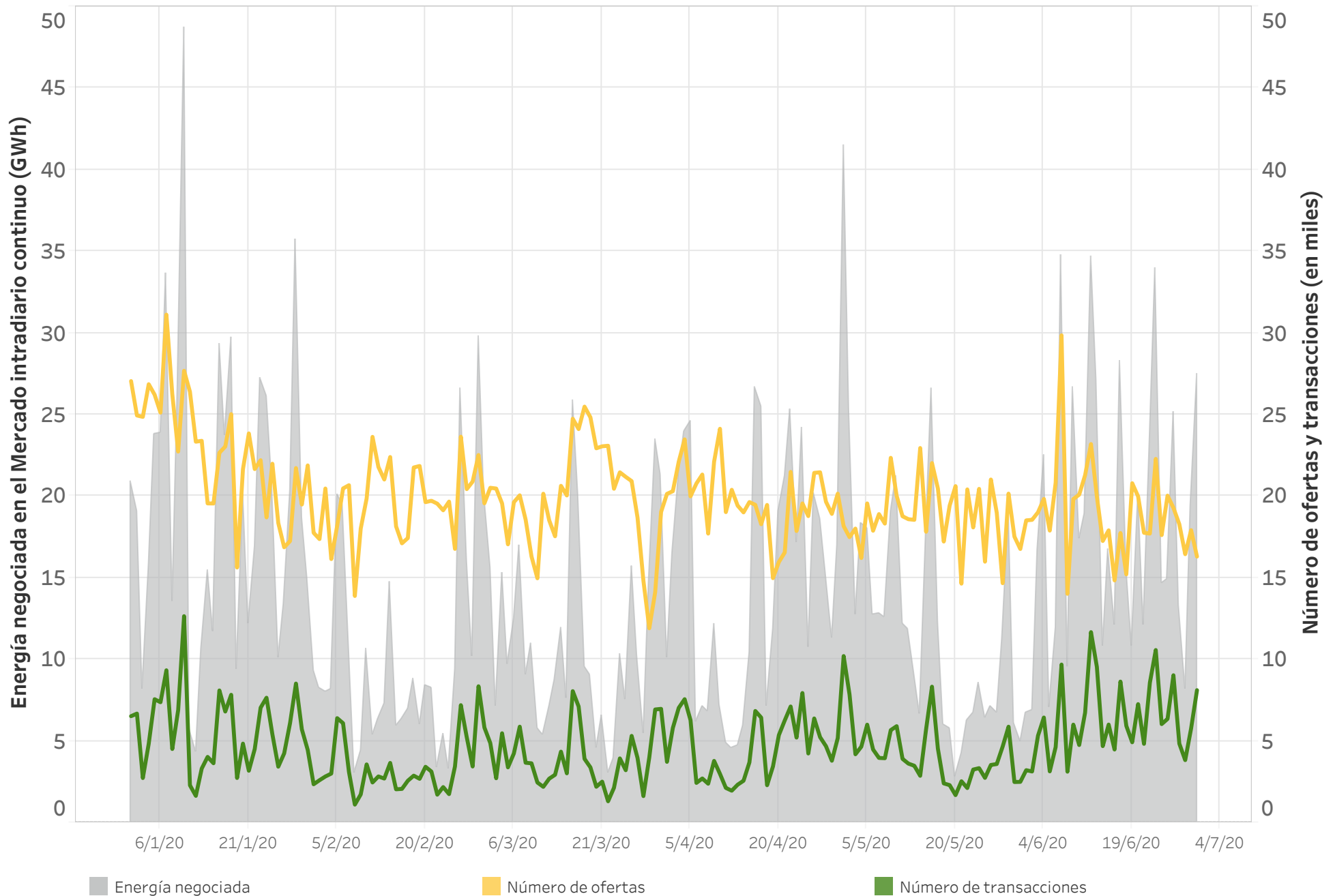

ENERGÍA NEGOCIADA POR ZONA EN EL MERCADO INTRADIARIO CONTINUO

Energía mensual (GWh) por zona de la transacción en el Mercado intradiario continuo durante 2020.

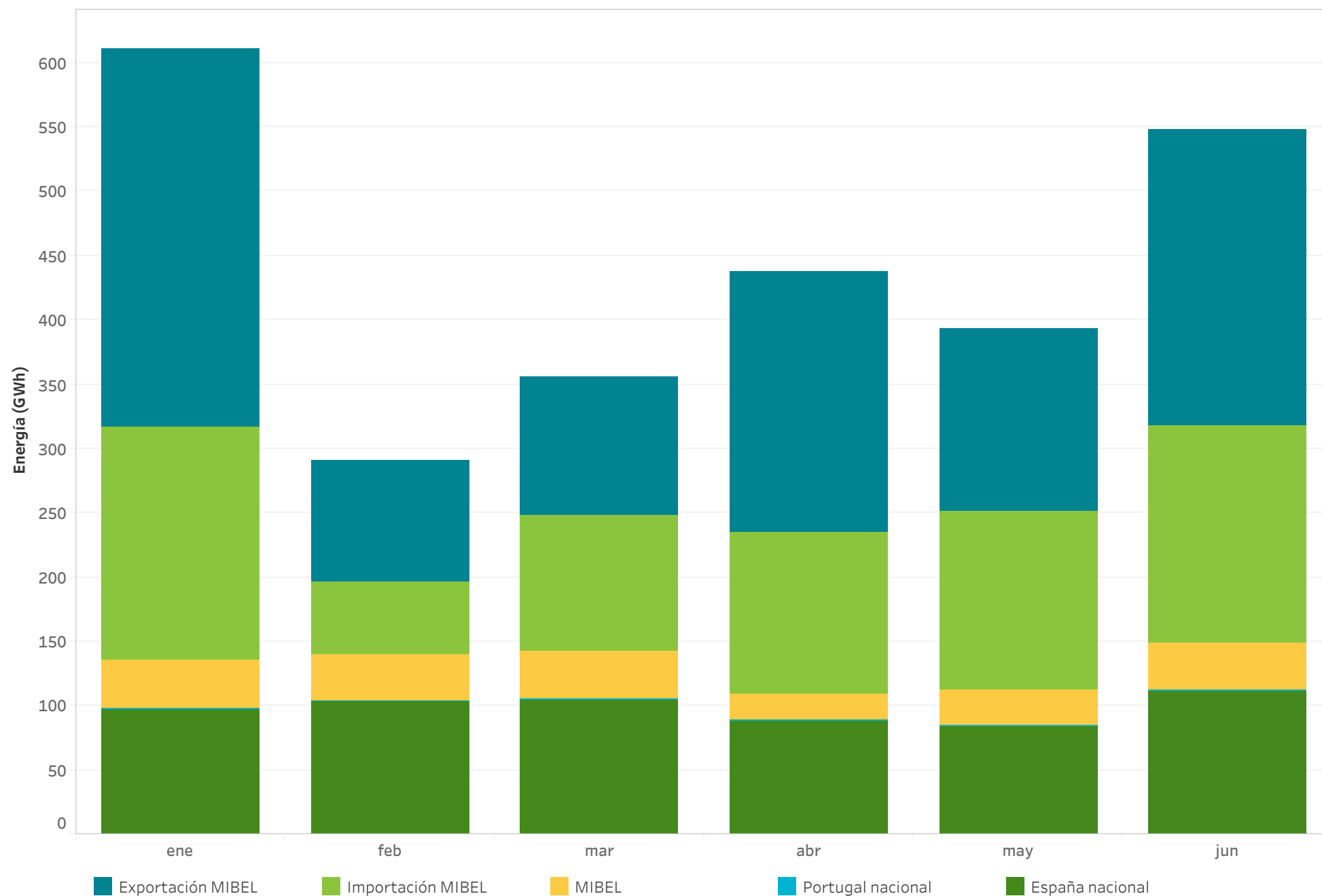

NEGOCIACIÓN A TRAVÉS DE LAS INTERCONEXIONES INTERNACIONALES EN EL MERCADO CONTINUO

Energía total negociada (GWh) en el MIBEL por mes completo en el mercado intradiario continuo en 2020.

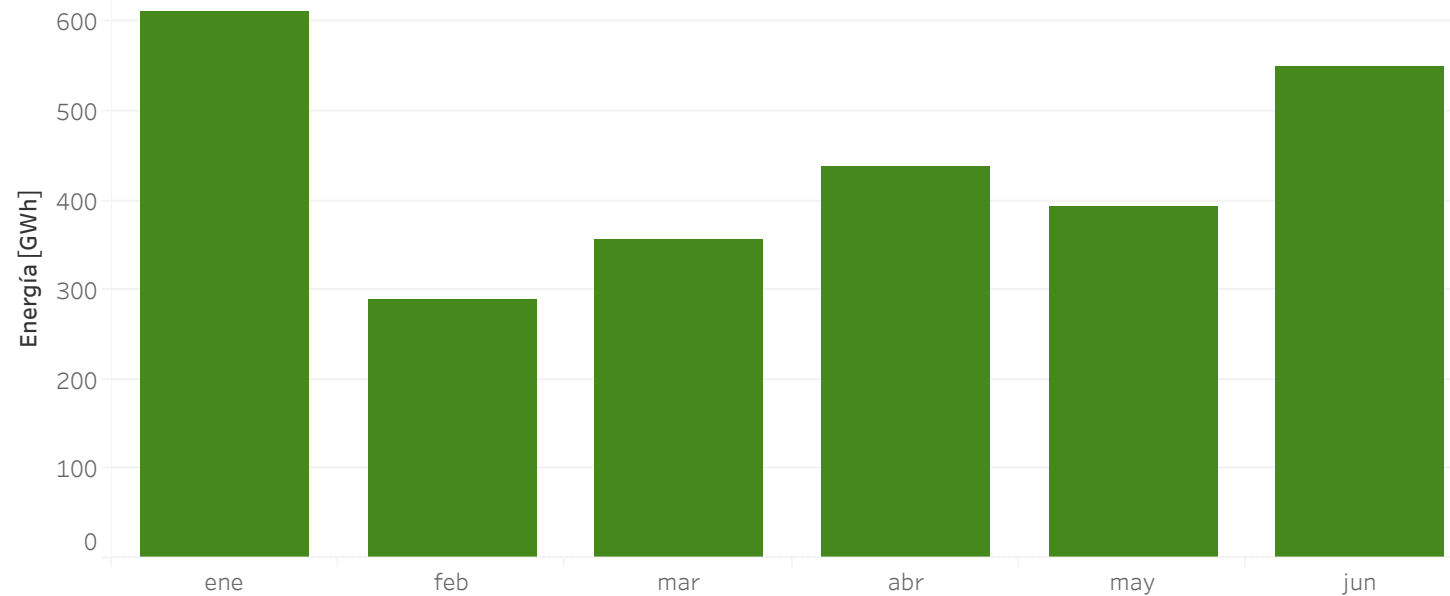

Energía por zona de transacción

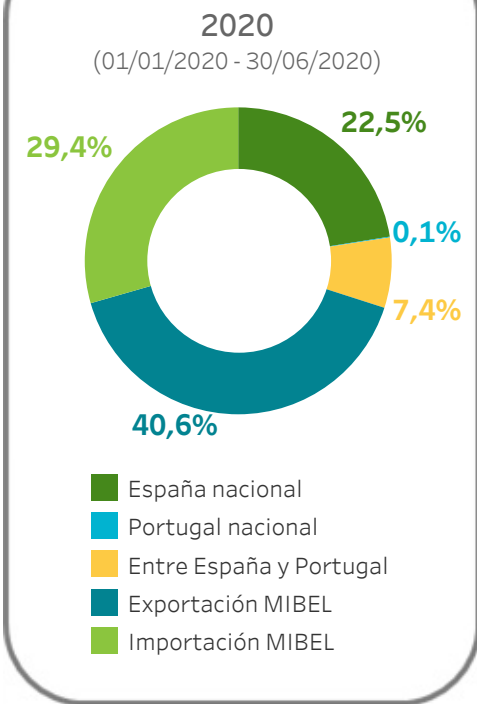

Capacidad y ocupación neta media semanal de la interconexión con Francia tras el mercado diario.

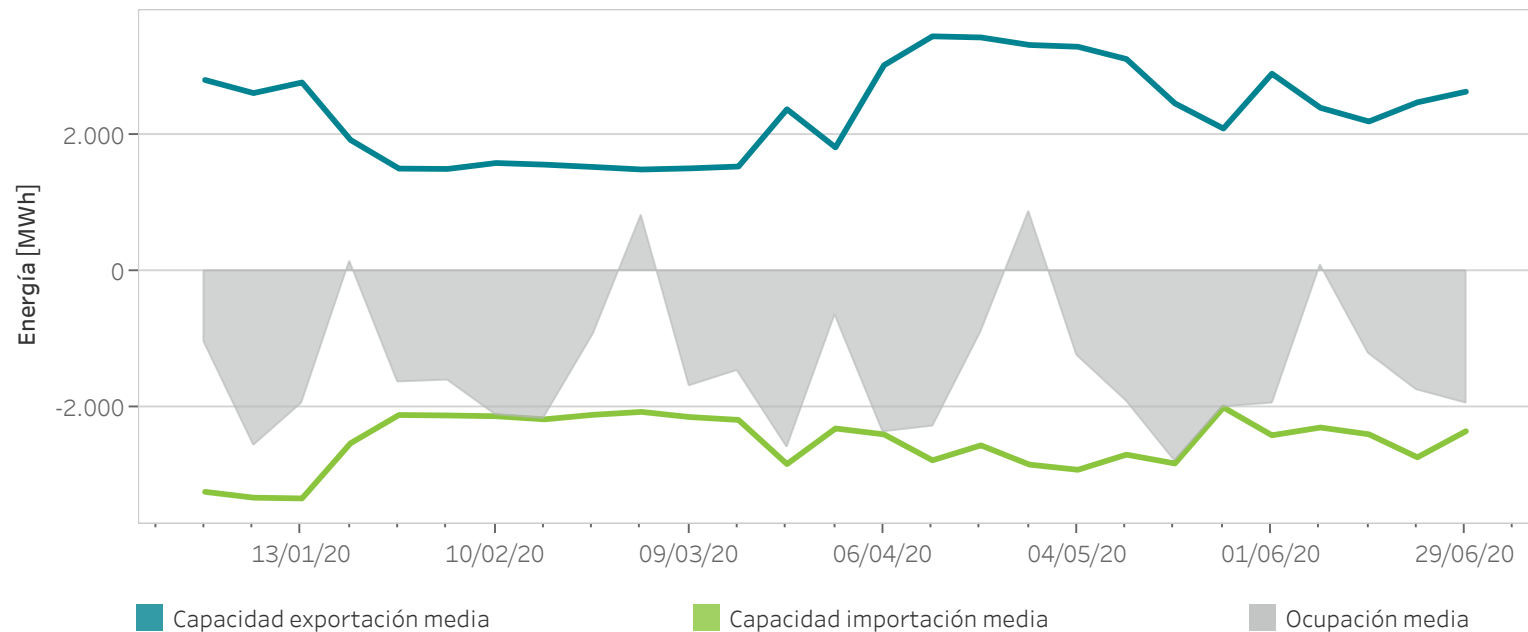

4.

Intercambios internacionales

- Capacidad y ocupación por interconexión
- Energía de importación y exportación
- Acoplamiento de mercados



CAPACIDAD Y OCUPACIÓN INTERCONEXIÓN ESPAÑA - PORTUGAL

Resultado del Programa Diario Base de Funcionamiento (PDBF) durante 2020 (hasta 30/06/2020).

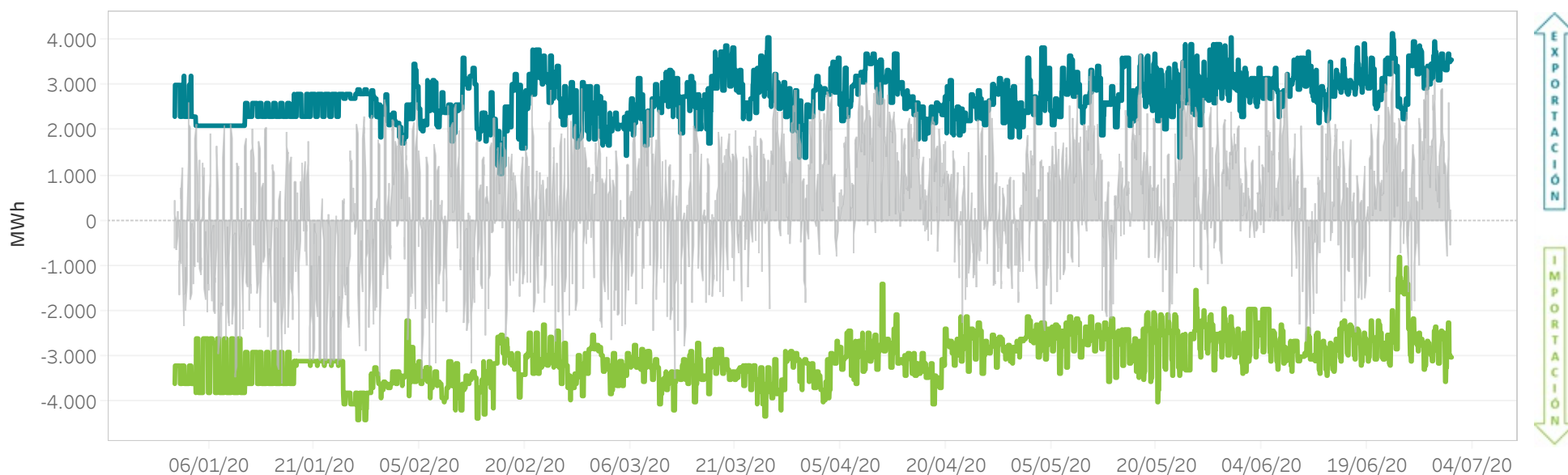

Resultado del Programa Horario Final (PHFC) tras el Mercado Intradiario Continuo durante 2020 (hasta 30/06/2020).

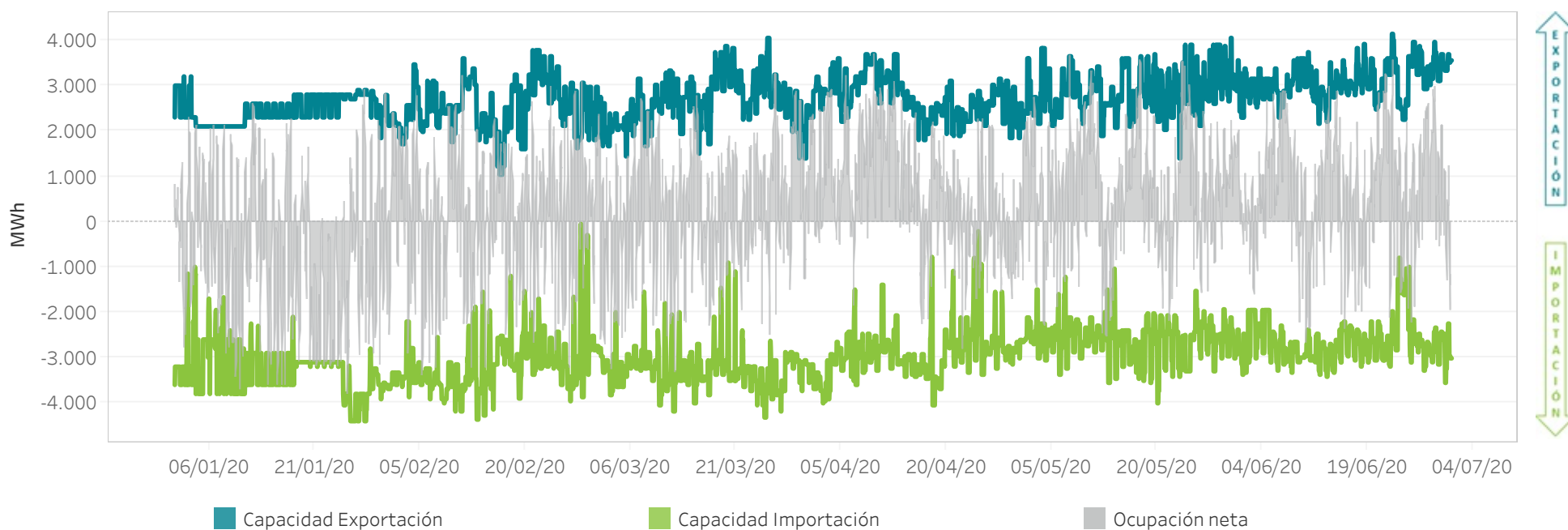

CAPACIDAD Y OCUPACIÓN INTERCONEXIÓN ESPAÑA - FRANCIA

Resultado del Programa Diario Base de Funcionamiento (PDBF) durante 2020 (hasta 30/06/2020).

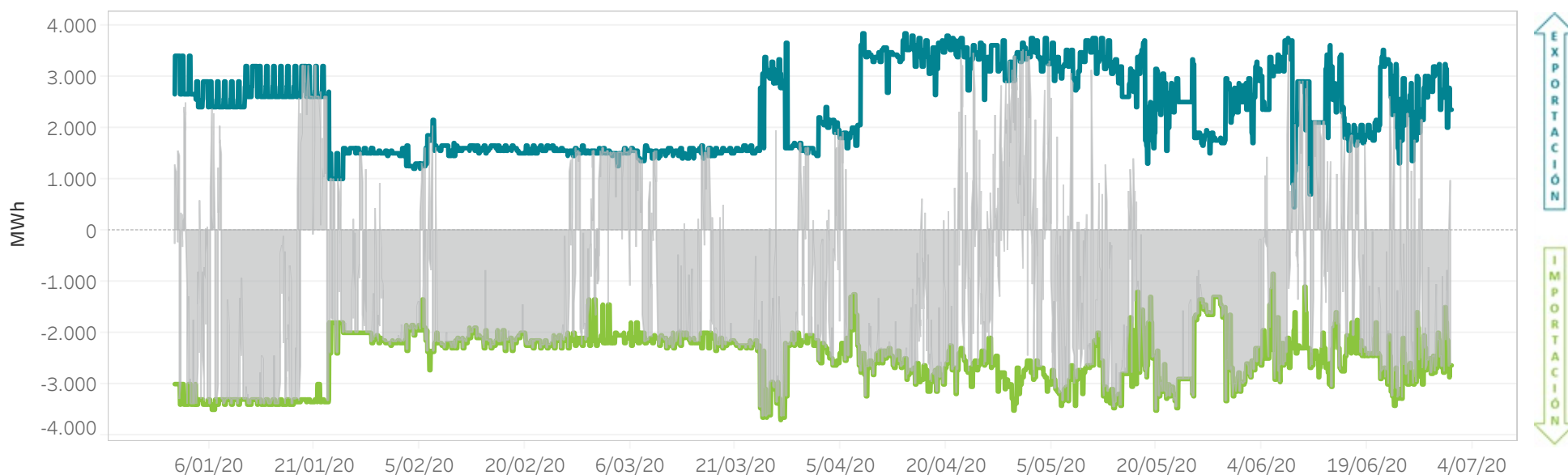

Resultado del Programa Horario Final (PHFC) tras el Mercado Intradiario Continuo durante 2020 (hasta 30/06/2020).

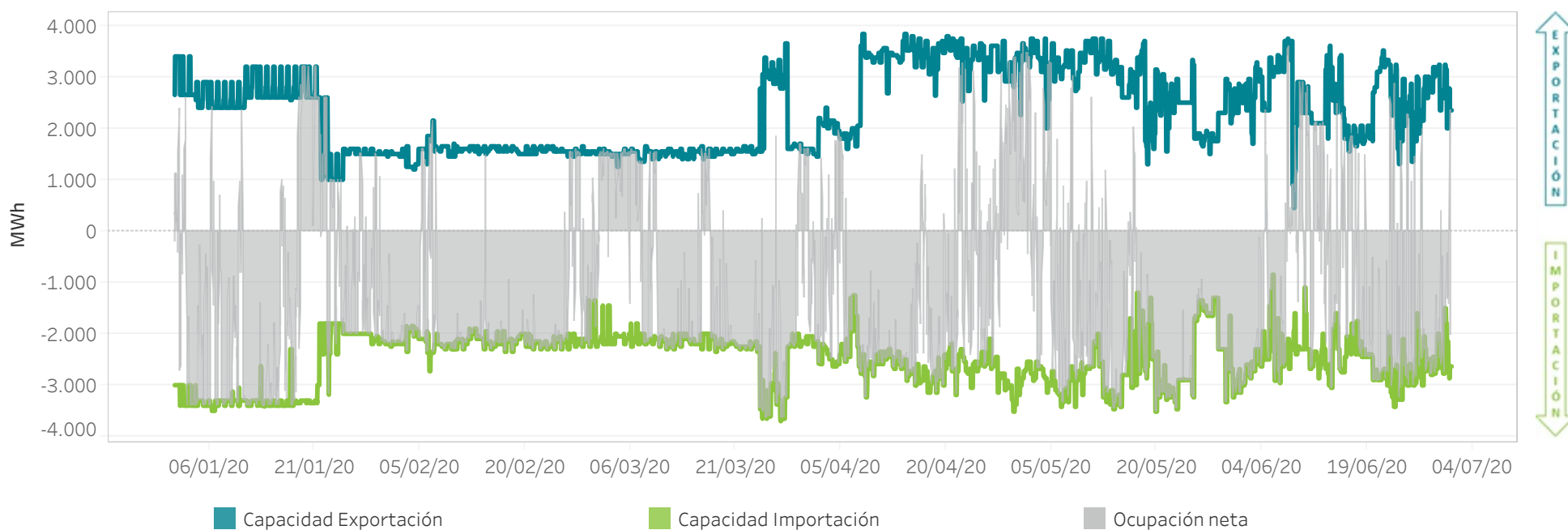

CAPACIDAD Y OCUPACIÓN INTERCONEXIÓN ESPAÑA - MARRUECOS

Resultado del Programa Diario Base de Funcionamiento (PDBF) durante 2020 (hasta 30/06/2020).

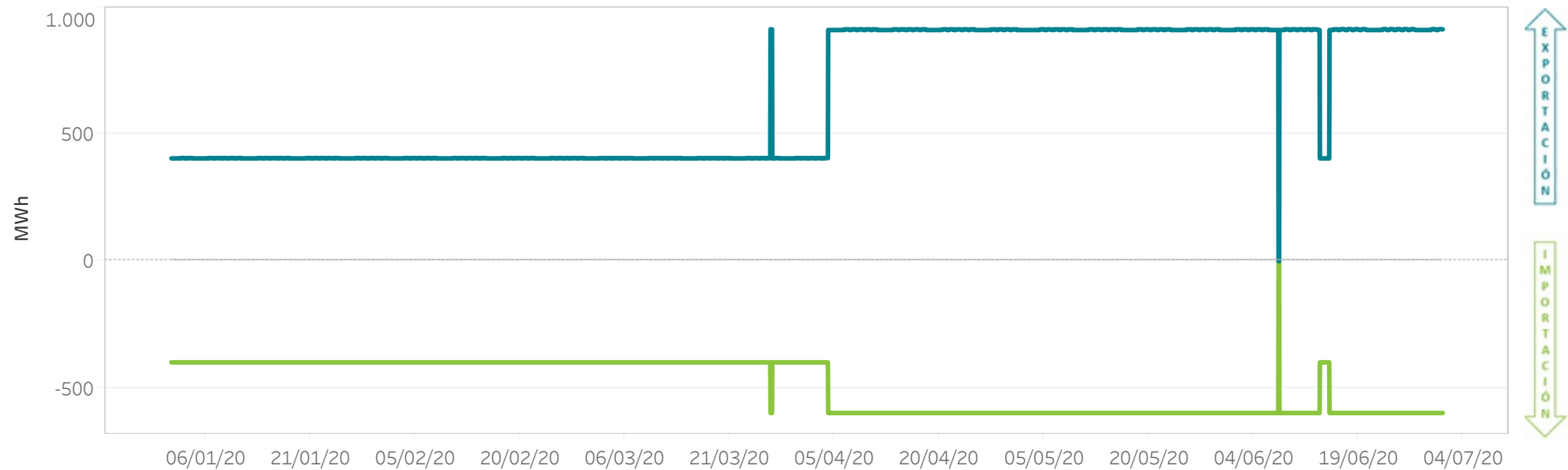

Resultado del Programa Horario Final (PHFC) tras el Mercado Intradiario Continuo durante 2020 (hasta 30/06/2020).

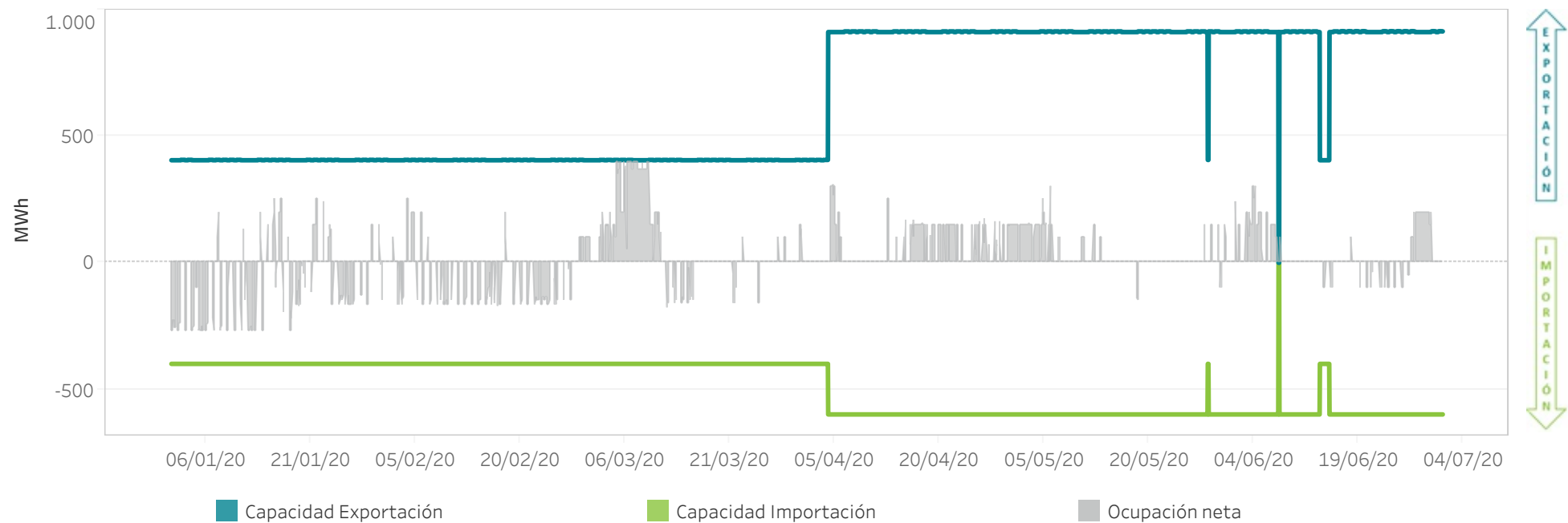

ENERGÍA TOTAL DE IMPORTACIONES Y EXPORTACIONES

	2020 (01/01/2020 - 30/06/2020)	2019 (01/01/2019 - 30/06/2019)	2019 (año completo)
Exportación [GWh]	1.823,9	1.254,3	3.623,0
Importación [GWh]	7.845,9	9.143,9	14.425,8

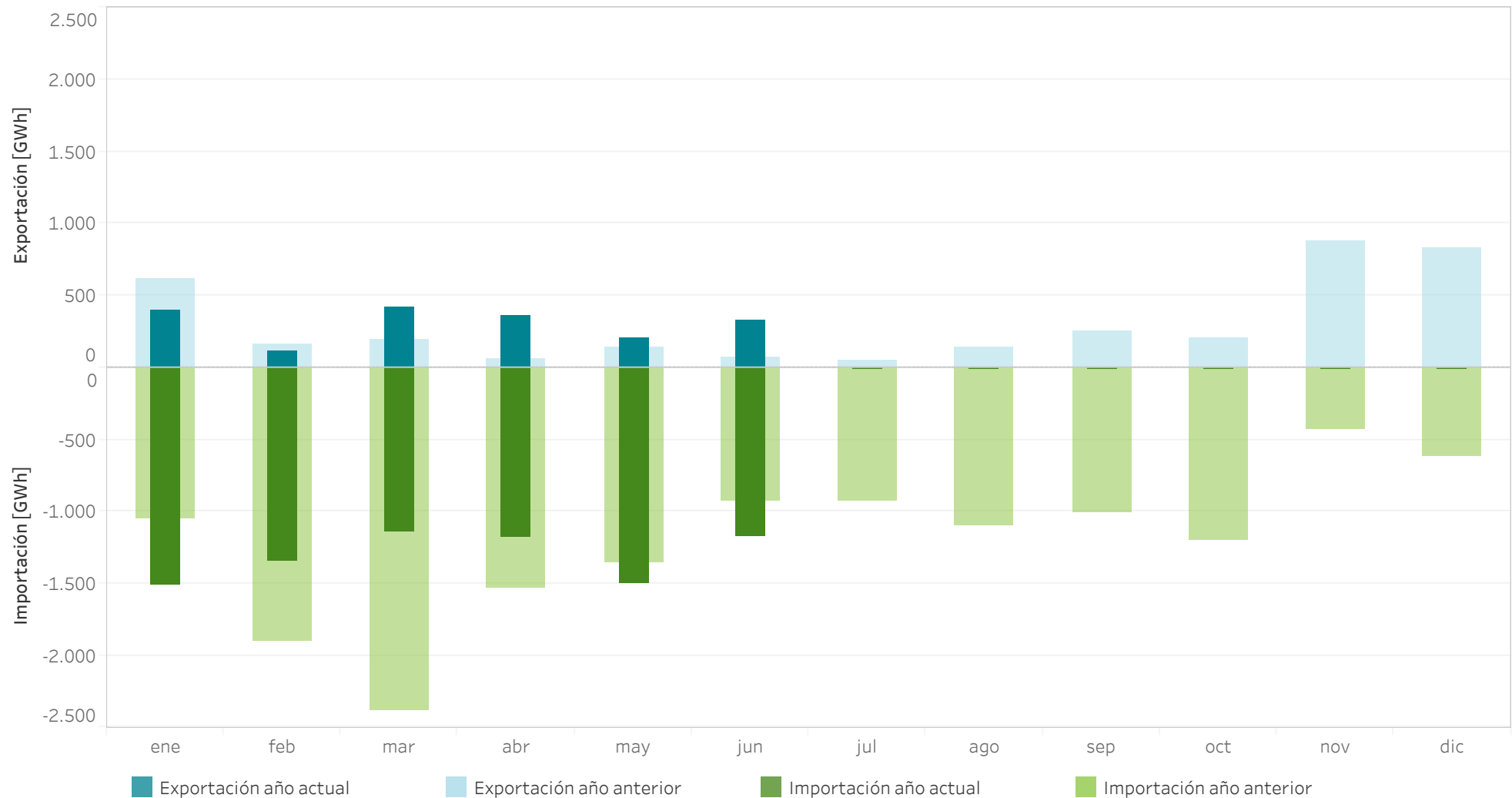

ACOPLAMIENTO DE MERCADOS EN EL MERCADO DIARIO ESPAÑA/PORTUGAL

Porcentaje de acoplamiento por hora durante 2020 (hasta 30/06/2020).

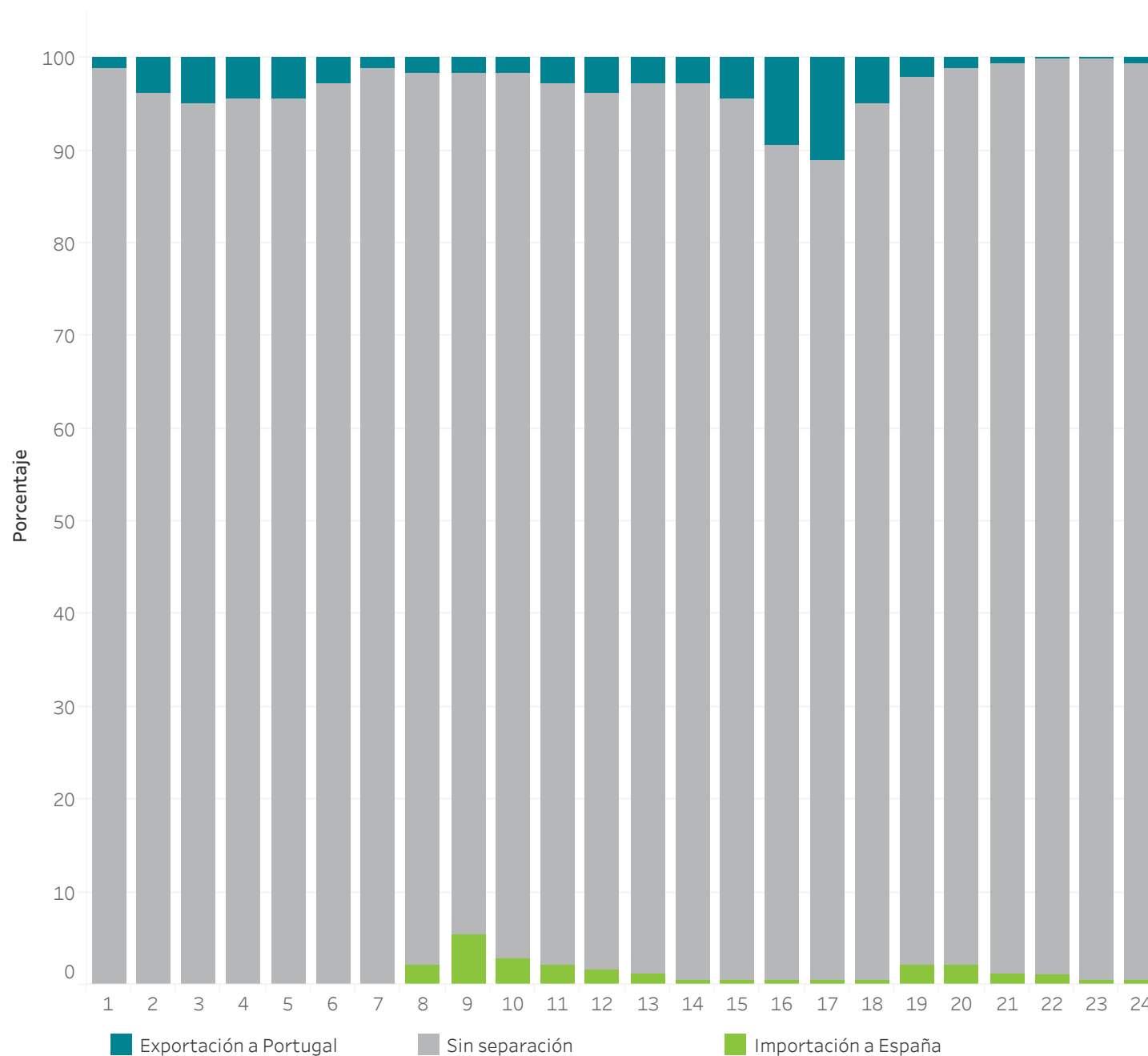

Porcentaje de acoplamiento
2020
(01/01/ 2020 - 30/06/2020)



ACOPLAMIENTO DE MERCADOS EN EL MERCADO DIARIO ESPAÑA/FRANCIA

Porcentaje de acoplamiento por hora durante 2020 (hasta 30/06/2020).

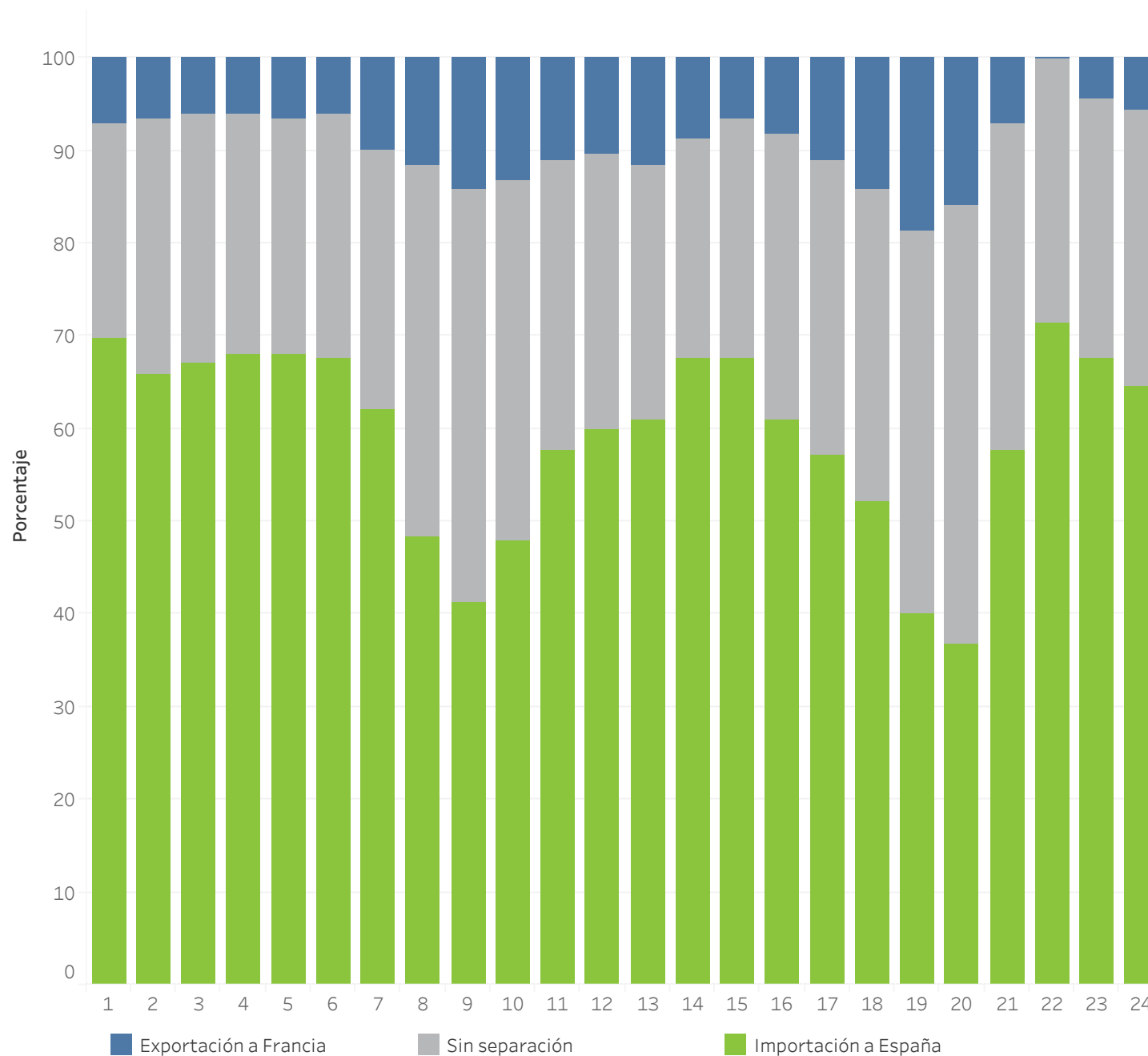

Porcentaje de acoplamiento
2020
(01/01/ 2020 - 30/06/2020)

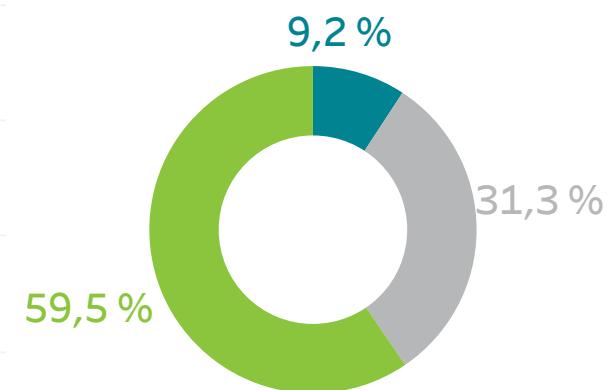

5. Mercados internacionales

- Energía diaria en los mercados europeos
- Precio medio diario en los mercados europeos
- Mapas de comparación



MERCADOS INTERNACIONALES

PRECIOS MEDIOS DIARIOS

Precios medios diarios [€/MWh] en España y Portugal en comparación con las diferentes zonas de los operadores de mercado de Europa durante 2020 (hasta 30/06/2020).

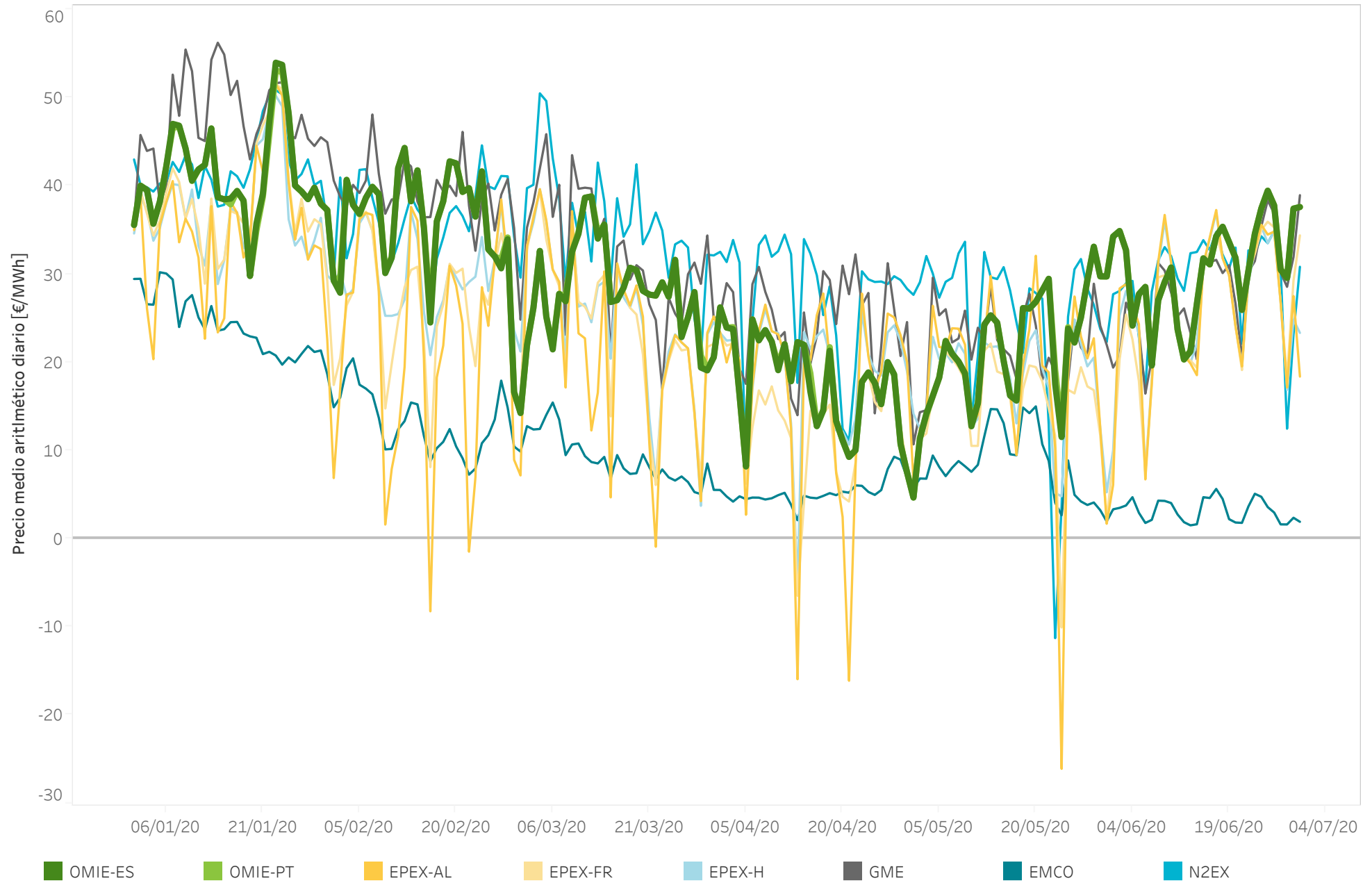

MERCADOS INTERNACIONALES

PRECIOS MEDIOS DIARIOS

Precios medios diarios [€/MWh] en España y Portugal en comparación con las diferentes zonas de los operadores de mercado de Europa durante 2020 (hasta 30/06/2020).

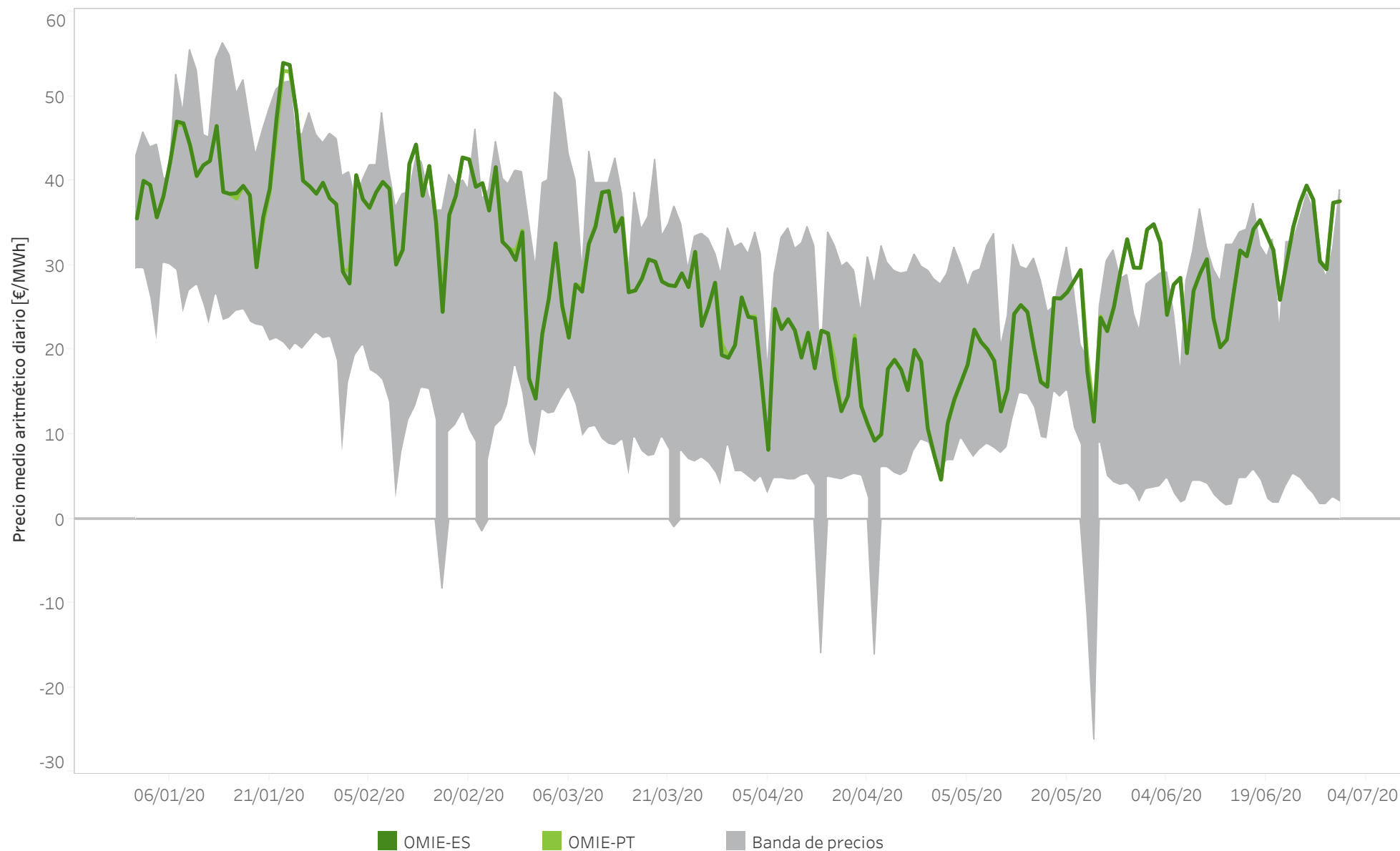

Nota: El área de "Banda de precios" representa la diferencia entre el precio medio diario máximo y el mínimo entre los mercados de: EPEX-Alemania, EPEX-Francia, EPEX-Holanda, GME, N2EX y NordPool.

MERCADOS INTERNACIONALES

ENERGÍA DIARIA NEGOCIADA

Energía diaria negociada [GWh] en diferentes zonas de los operadores de mercado de Europa durante 2020 (hasta 30/06/2020).

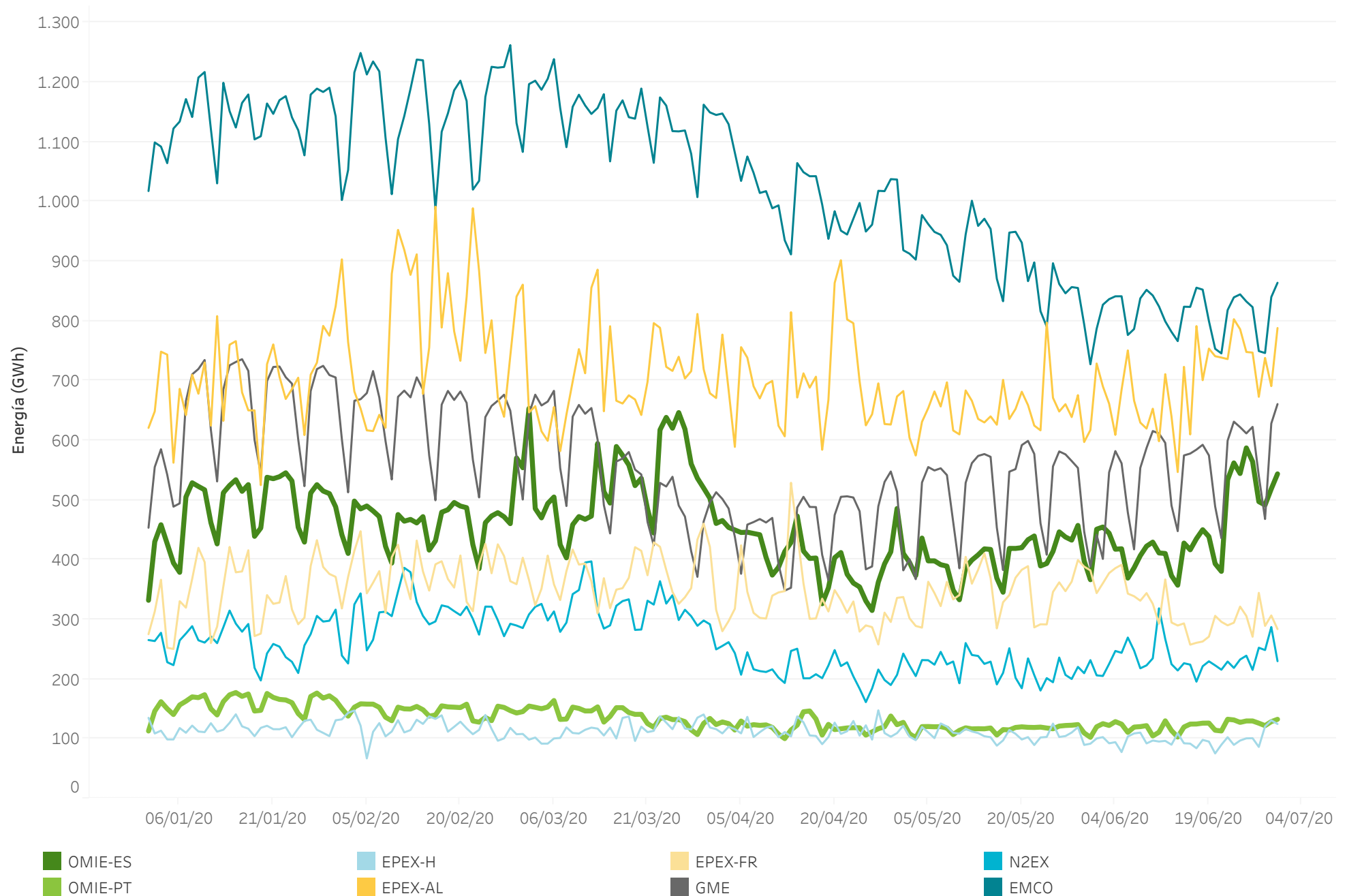

MERCADOS INTERNACIONALES

PRECIOS MEDIOS DIARIOS

Precios medios diarios [€/MWh] en diferentes zonas de los operadores de mercado de Europa durante 2020 (hasta 30/06/2020).

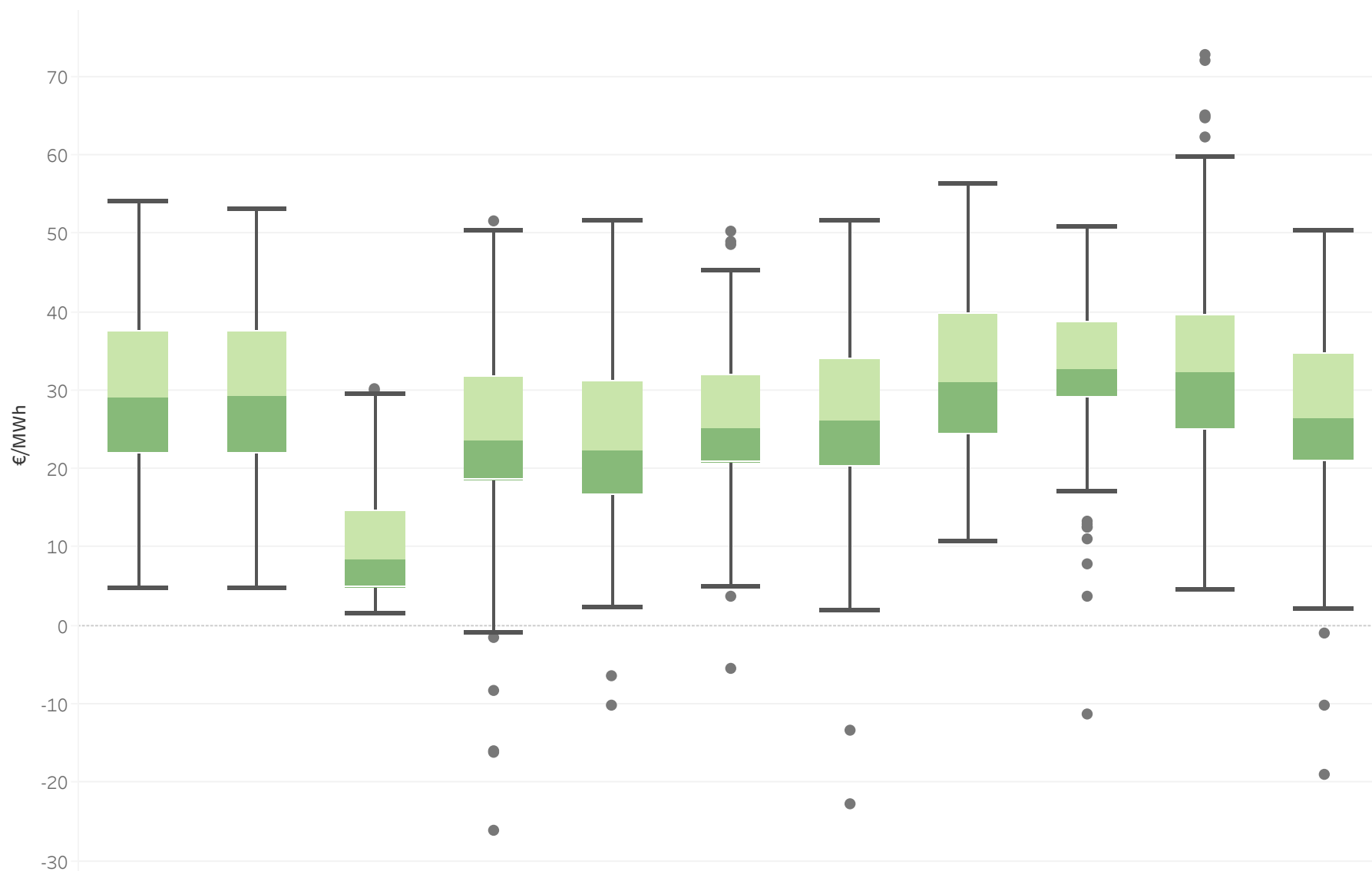

	OMIE-ES	OMIE-PT	EMCO	EPEX-AL	EPEX-FR	EPEX-H	EXAA	GME	N2EX	OPCOM	OTE
Precio medio diario	29,02	29,07	10,53	23,42	23,71	25,70	26,13	32,21	32,69	33,94	26,91
Precio máximo diario	53,95	53,01	30,18	51,54	51,54	50,21	51,55	56,21	50,83	72,79	50,27
Precio mínimo diario	4,63	4,63	1,48	-26,13	-10,10	-5,45	-22,75	10,66	-11,31	4,37	-19,10

MERCADOS INTERNACIONALES

PRECIOS MEDIOS DIARIOS

Precios medios diarios [€/MWh] de cada zona de precio de los diferentes países europeos durante 2020 (hasta 30/06/2020).

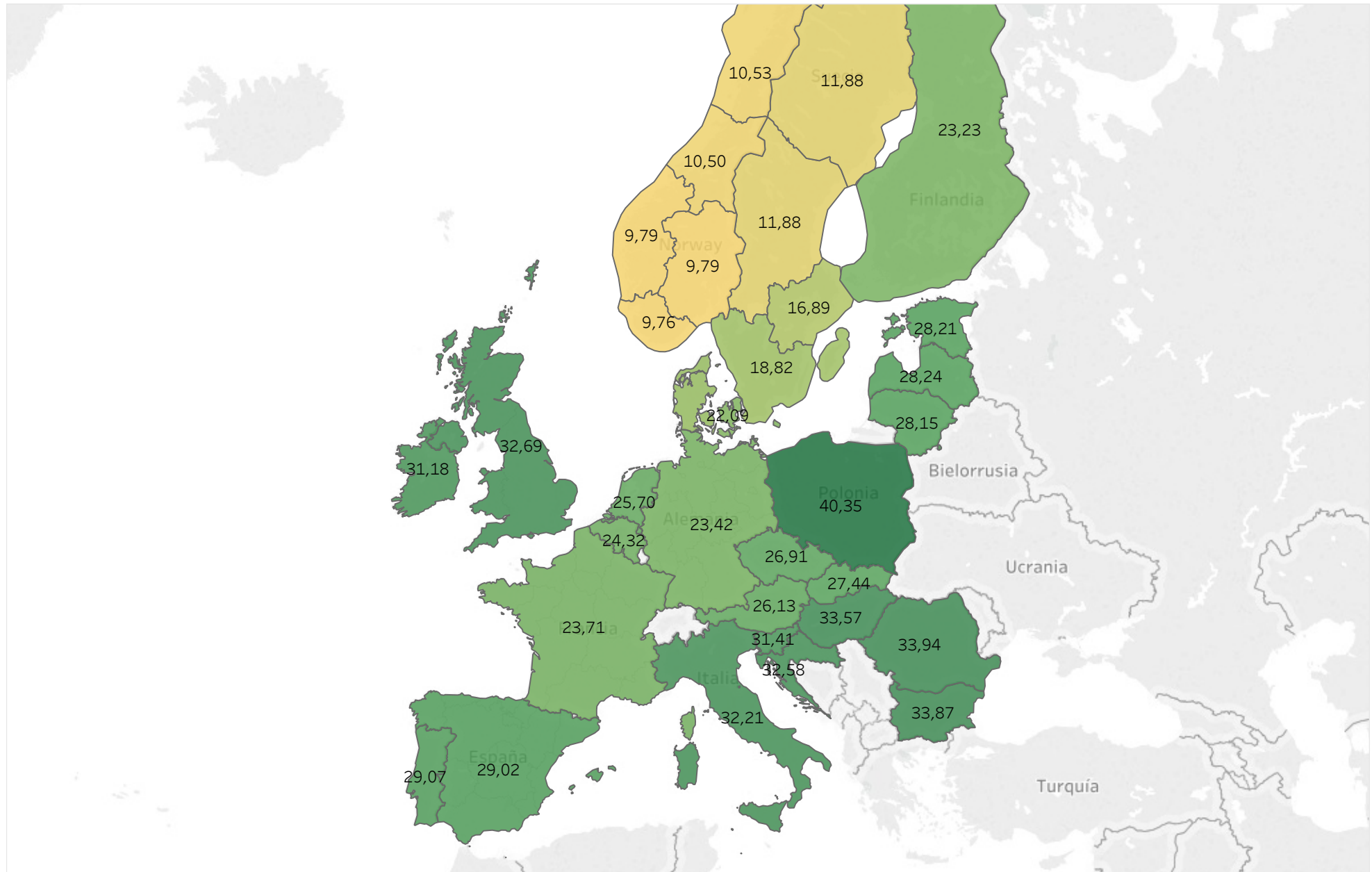

MERCADOS INTERNACIONALES

PRECIOS HORARIOS MÁXIMOS

Precios horarios máximos [€/MWh] de cada zona de precio de los diferentes países europeos durante 2020 (hasta 30/06/2020).

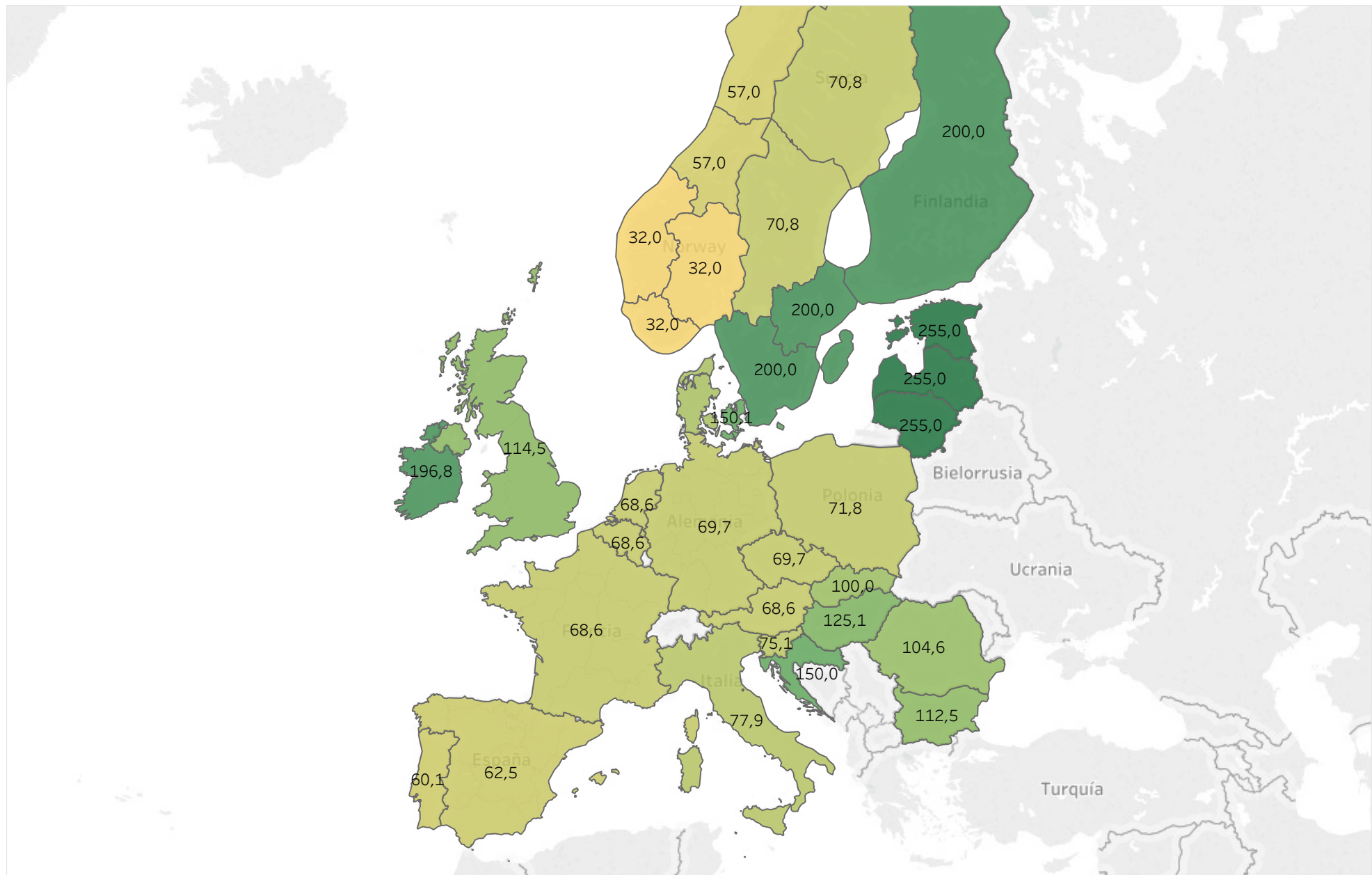

MERCADOS INTERNACIONALES

PRECIOS HORARIOS MÍNIMOS

Precios horarios mínimos [€/MWh] de cada zona de precio de los diferentes países europeos durante 2020 (hasta 30/06/2020).

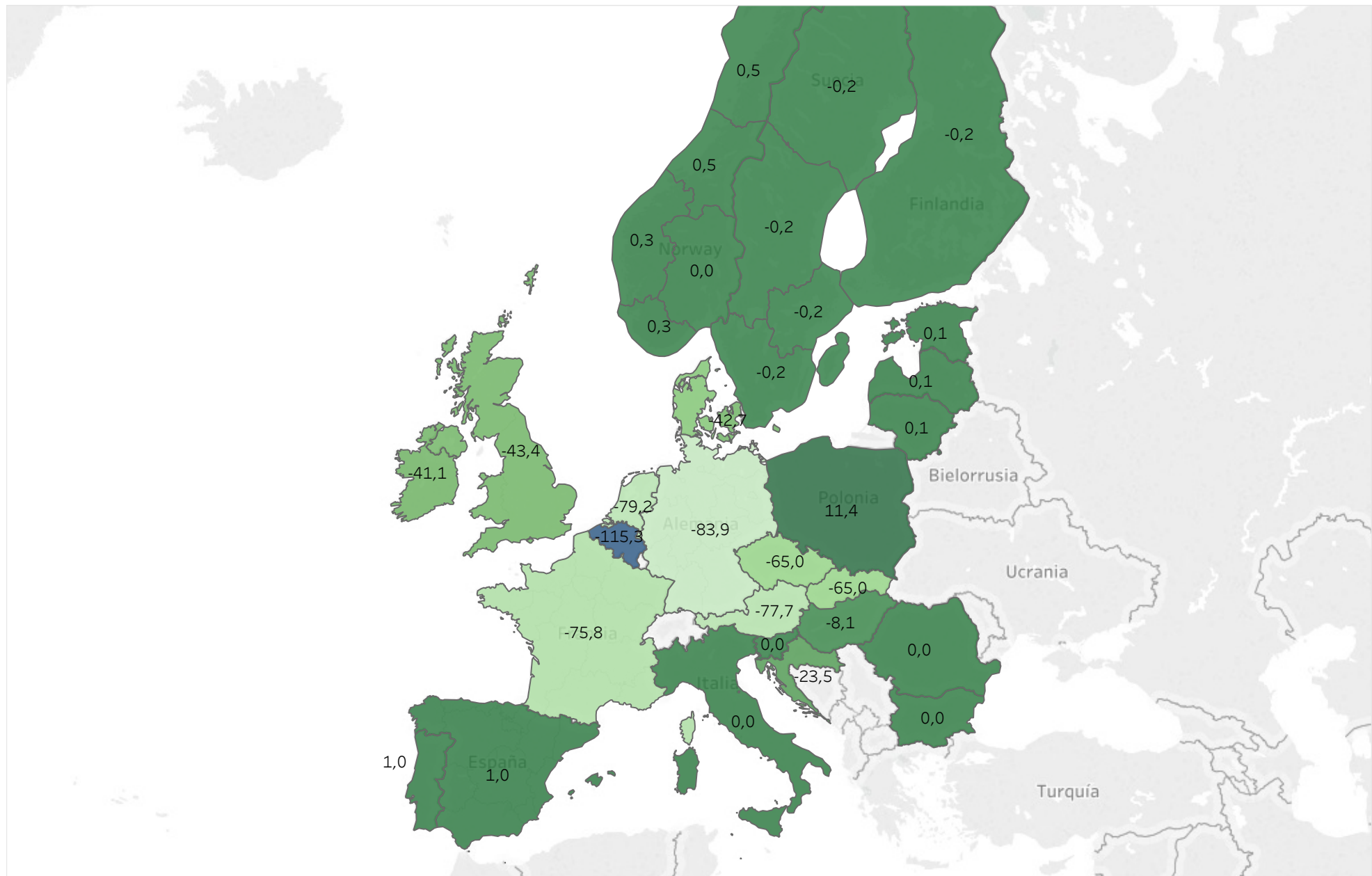

MERCADOS INTERNACIONALES - HORA DE MAYOR ACOPLAMIENTO DE MERCADOS

Hora con mayor acoplamiento de mercados entre los diferentes países europeos durante 2020 (hasta 30/06/2020).

15/03/2020

Período: 23

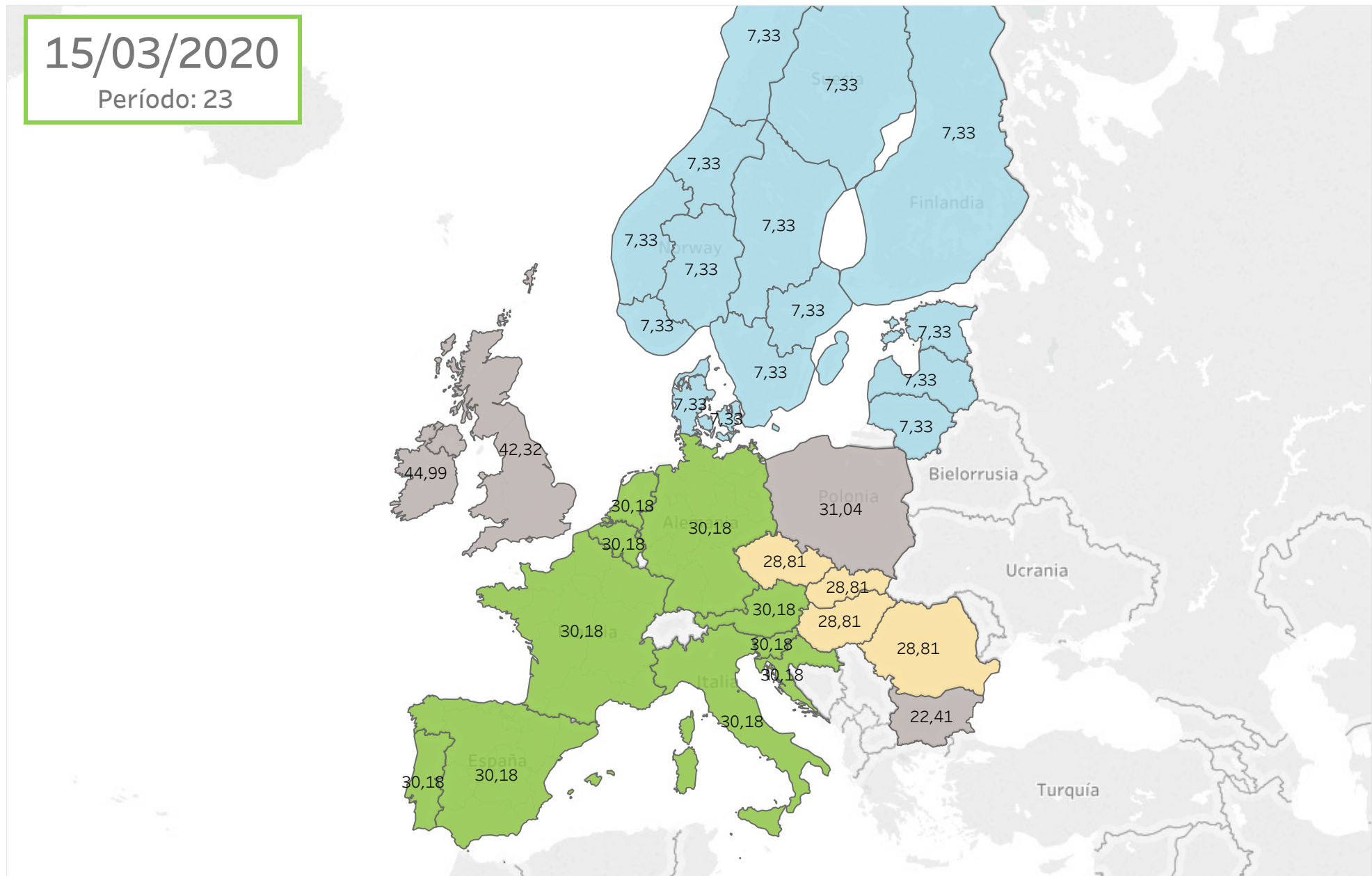

Acoplamiento 1

Acoplamiento 2

Acoplamiento 3

Desacoplado

MERCADOS INTERNACIONALES - HORA DE MENOR ACOPLAMIENTO DE MERCADOS

Hora con menor acoplamiento de mercados entre los diferentes países europeos durante 2020 (hasta 30/06/2020).

03/06/2020

Período: 7

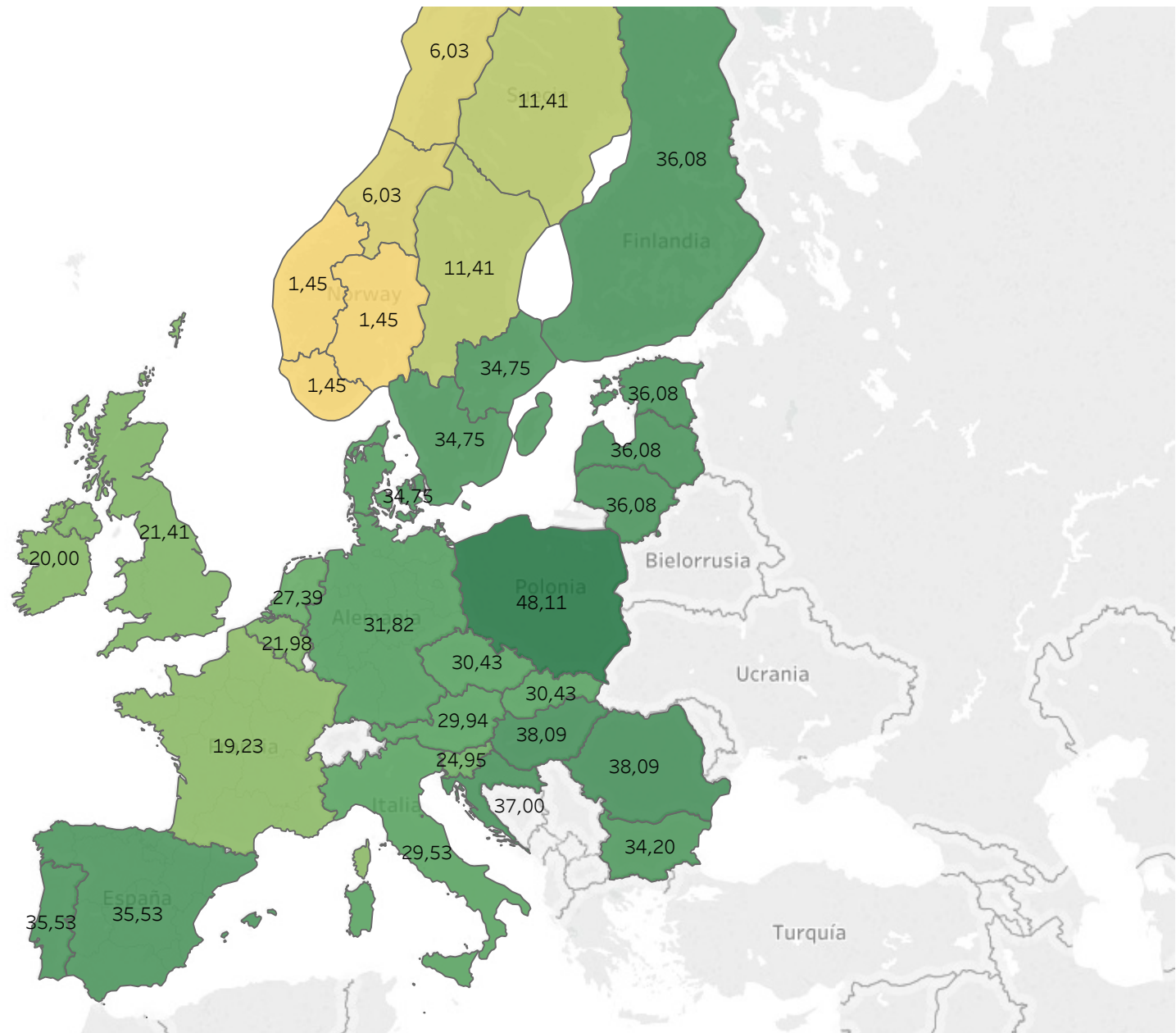

1,45

48,11

6.

Otra información

- Agentes en el mercado
- Participación de la energía renovable en el mercado
- Cuotas de mercado por empresa



AGENTES EN EL MERCADO DE ELECTRICIDAD

Histórico de agentes en el mercado hasta 30/06/2020

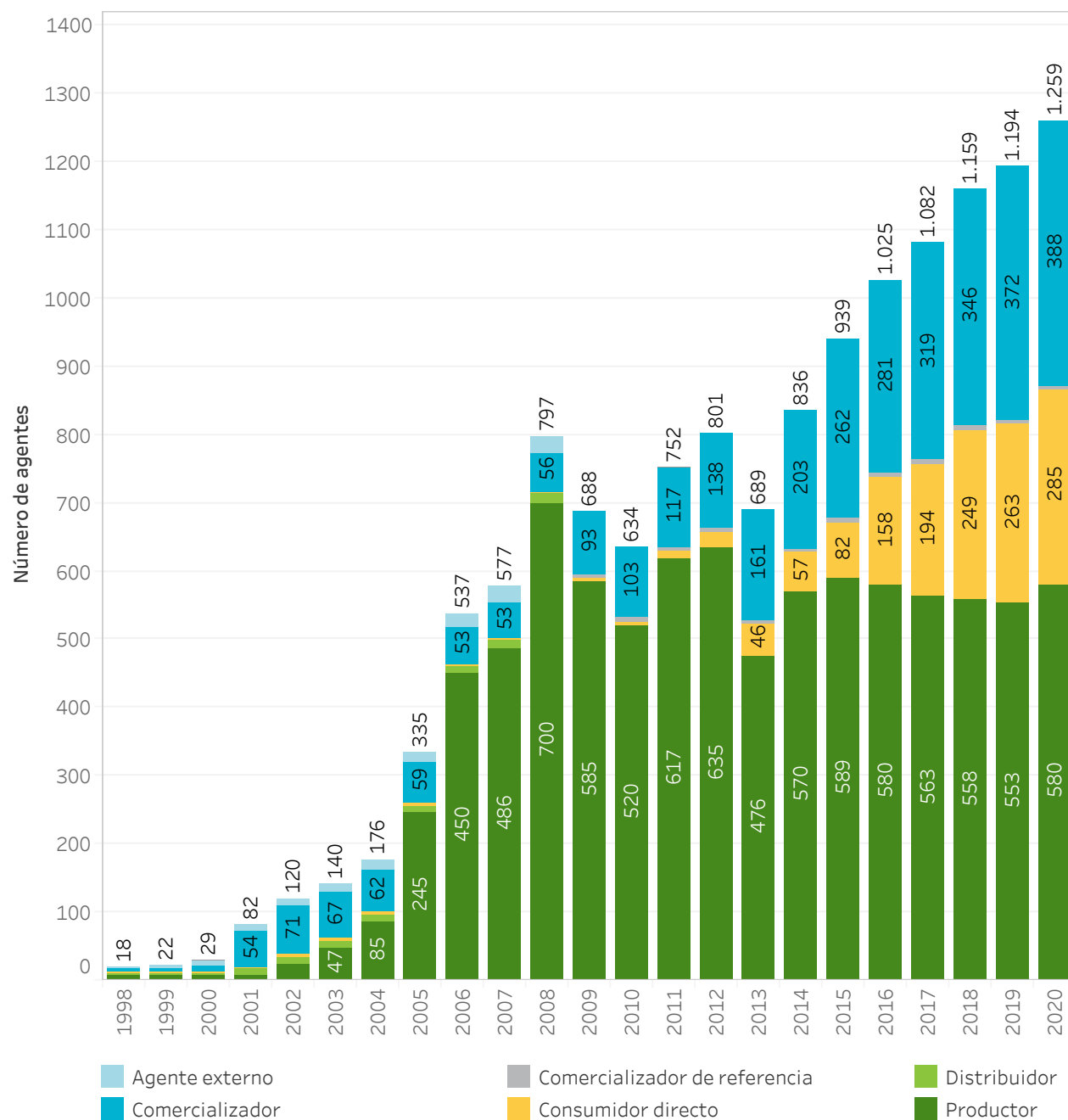

Agentes en el mercado de electricidad a

30/06/2020

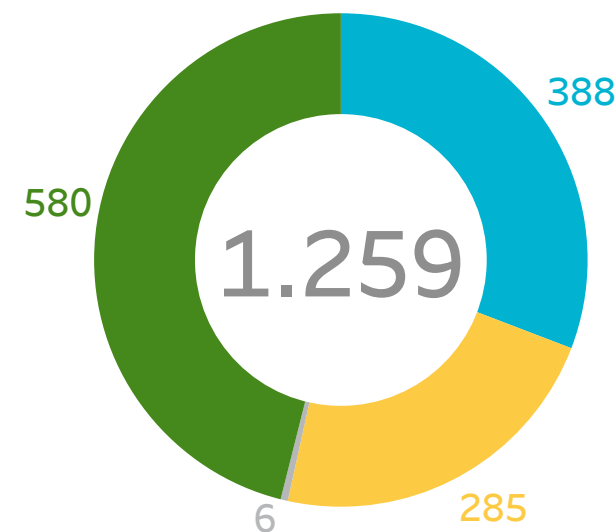

31/12/2019

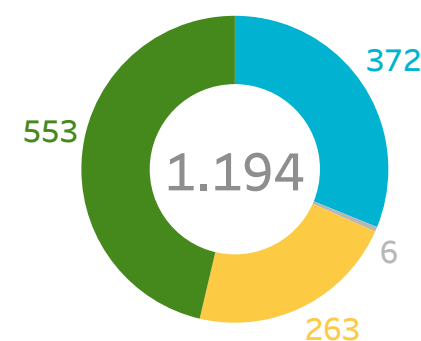

POTENCIA DECLARADA POR TECNOLOGÍA EN EL MERCADO DE ELECTRICIDAD - ESPAÑA

Variación de potencia [MW] declarada en mercado por tipo de tecnología por mes y acumulada durante 2020 (hasta 30/06/2020).

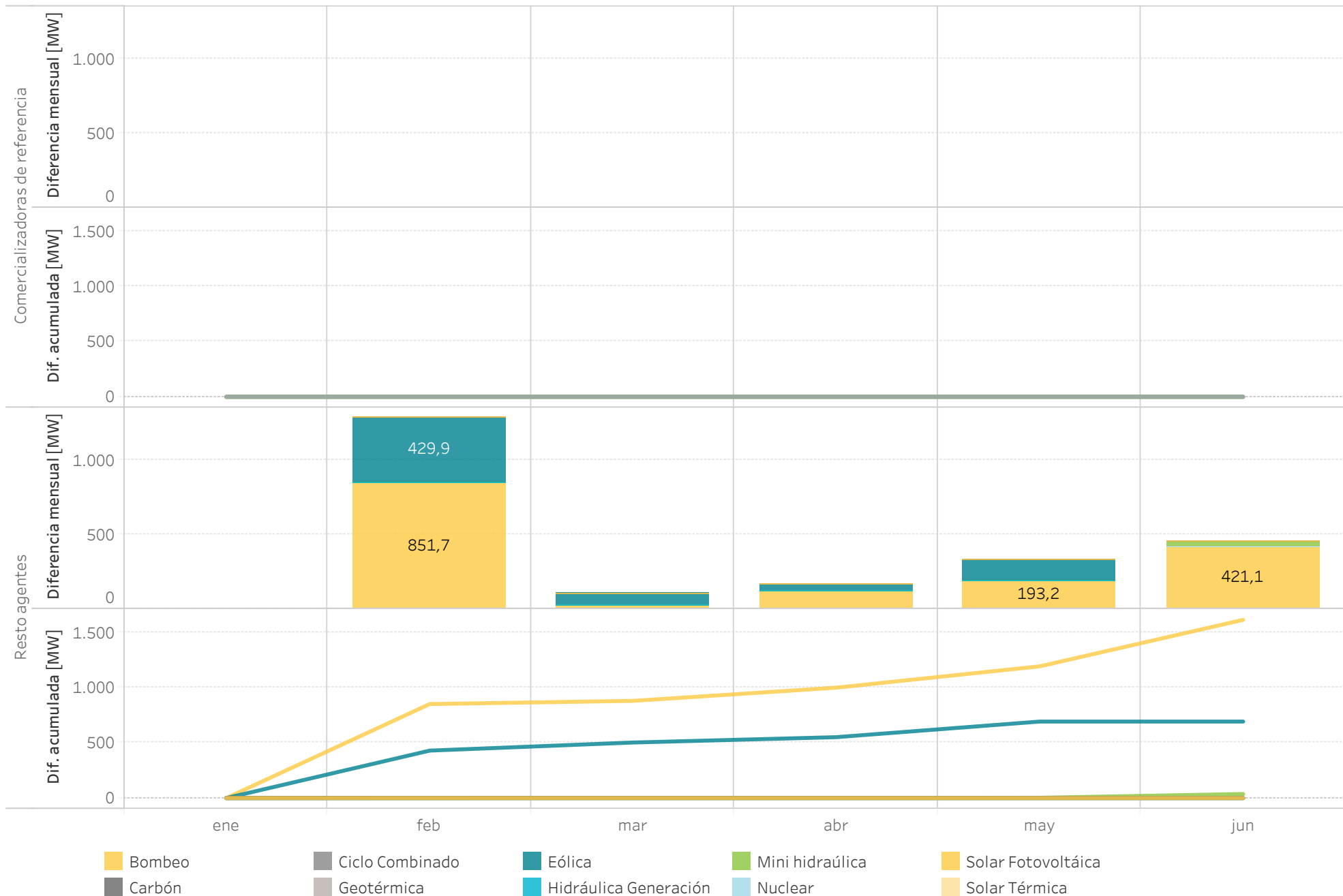

POTENCIA DECLARADA POR TECNOLOGÍA EN EL MERCADO DE ELECTRICIDAD - PORTUGAL

Variación de potencia [MW] declarada en mercado por tipo de tecnología por mes y acumulada durante 2020 (hasta 30/06/2020).

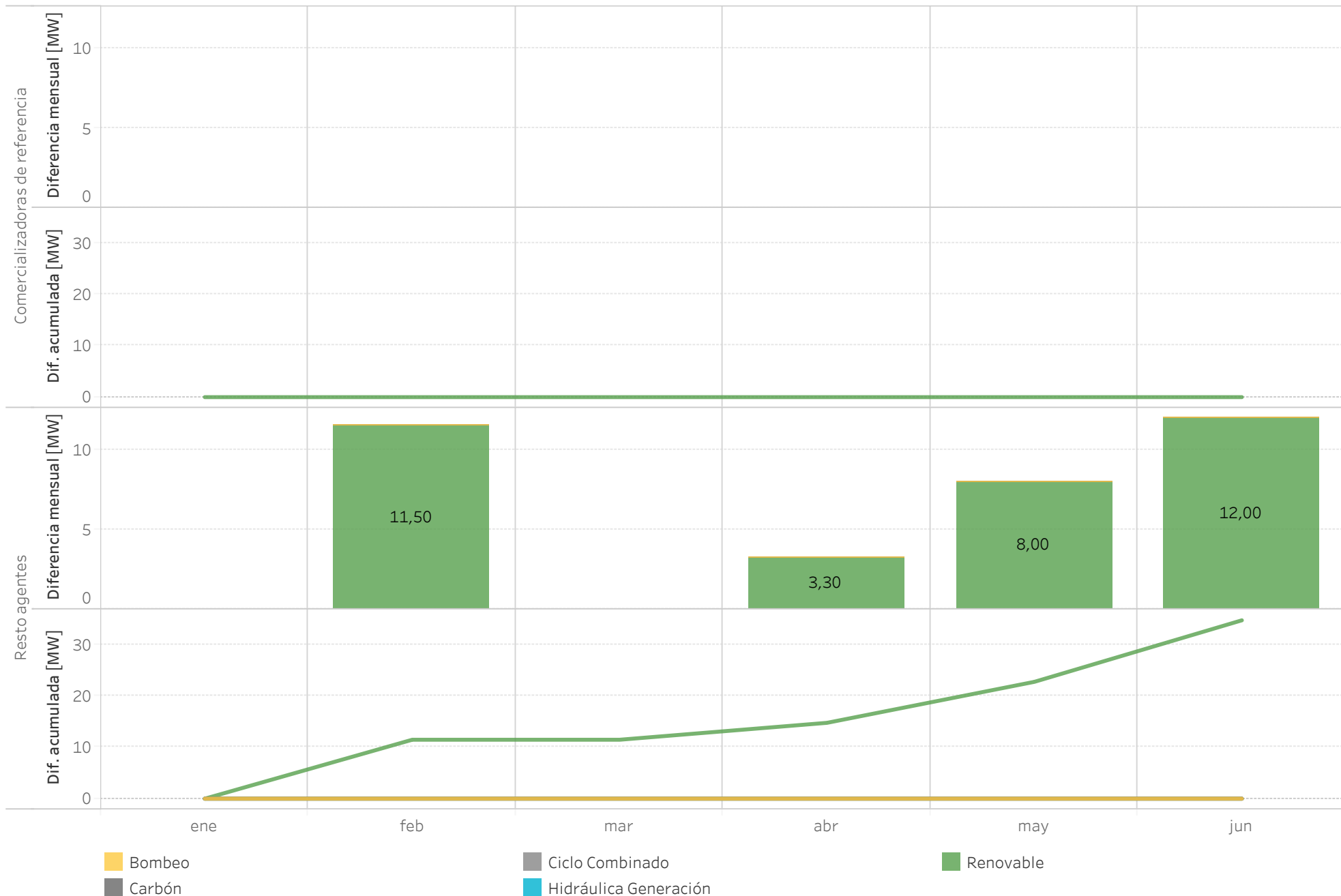

PARTICIPACIÓN DE LAS ENERGÍAS RENOVABLES(*), COGENERACIÓN Y RESIDUOS EN EL MERCADO

Potencia declarada en España [MW] de renovables(*), cogeneración y residuos que oferta a mercado el 30/06/2020.

	Instalaciones directamente a mercado	Comercializadores de referencia
Térmica renovable	1.306,2	2.585,6
Cogeneración y residuos	5.792,1	2.796,5
Eólica	25.645,2	2.737,6
Geotérmica	4,8	2.000,0
Minihidráulica	2.167,2	2.576,0
Solar fotovoltaica	8.728,6	5.655,0
Solar térmica	2.302,7	1.883,0

Energía [GWh] diaria de las unidades de generación en el Programa Horario Final tras el Mercado Intradiario Continuo en 2020 (hasta 30/06/2020) y durante todo 2019.

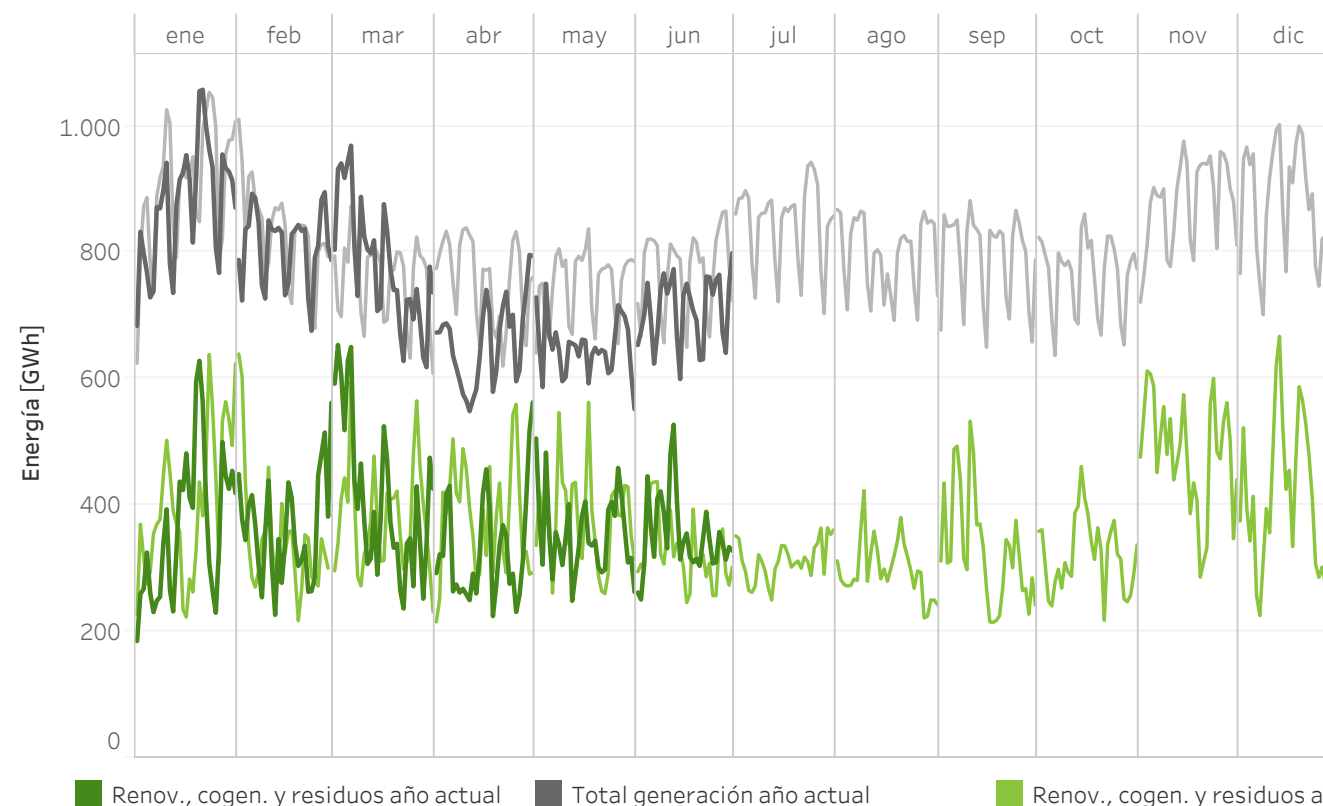

Porcentaje de generación correspondiente a renovables(*), cogeneración y residuos sobre el total de la generación en el período
01/01/2020 - 30/06/2020

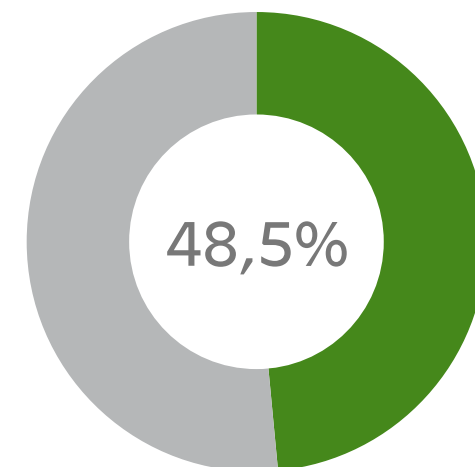

2019
(mismo período)

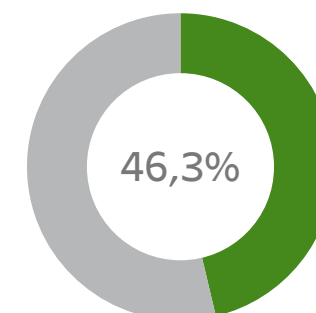

(*) Nota: El término "Renovables" engloba a todos los tipos de tecnología referidos en la tabla superior excepto la entrada Cogeneración y residuos.

CUOTAS DE MERCADO POR EMPRESA

PROGRAMA HORARIO FINAL - PRODUCCIÓN

Cuotas de mercado por empresa en el Programa Horario Final tras el Mercado intradiario continuo durante 2020 (hasta mayo incluido) comparado con el mismo período del año anterior.

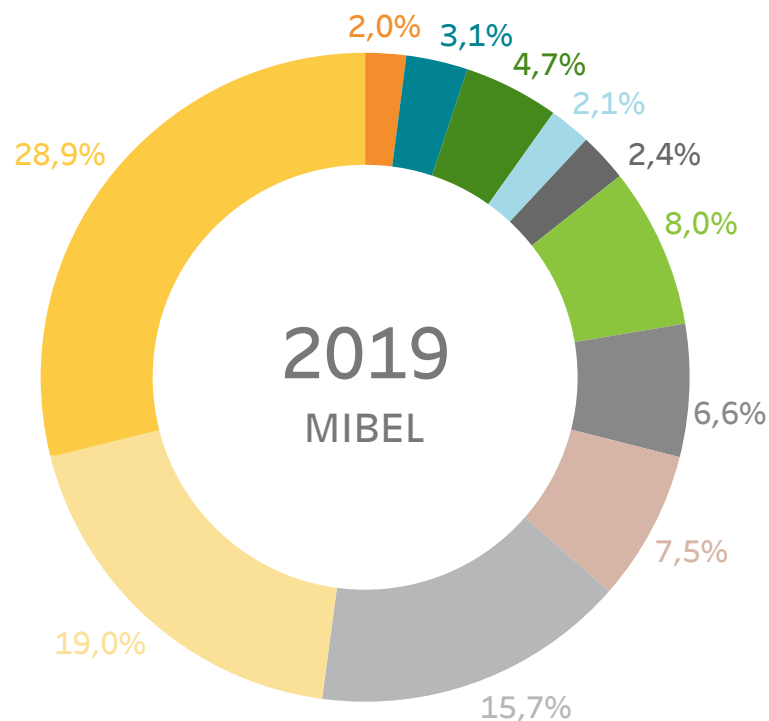

- WIND TO MARKET (ACT.: COMERCIALIZACIÓN RE)
- AXPO IBERIA, S.L.
- ACCIONA GREEN ENERGY DEVELOPMENTS (ACT. COMERC.)
- EDP COMERCIALIZADORA
- EDP ESPAÑA, S.A.U. (GENERACIÓN)
- EDP SERVIÇO UNIVERSAL
- EDP-ENERGÍAS DE PORTUGAL
- NATURGY ENERGY GROUP
- ENDESA GENERACIÓN, S.A.
- IBERDROLA GENERACIÓN ESPAÑA S.A.
- OTROS (Cuotas < 2,0%)

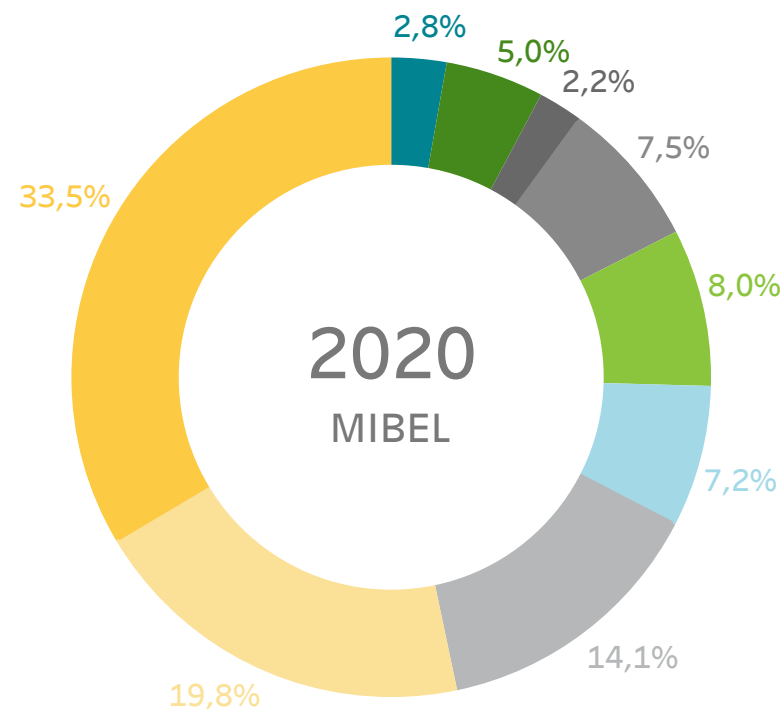

- AXPO IBERIA, S.L.
- REN TRADING S.A.
- ACCIONA GREEN ENERGY DEVELOPMENTS (ACT. COMERC.)
- EDP ESPAÑA, S.A.U. (GENERACIÓN)
- EDP-ENERGÍAS DE PORTUGAL
- EDP SERVIÇO UNIVERSAL
- GAS NATURAL COMERCIALIZADORA
- ENDESA GENERACIÓN, S.A.
- IBERDROLA GENERACIÓN ESPAÑA S.A.
- OTROS (Cuotas < 2,0%)

CUOTAS DE MERCADO POR EMPRESA

PROGRAMA HORARIO FINAL - ADQUISICIÓN

Cuotas de mercado por empresa en el Programa Horario Final tras el Mercado intradiario continuo durante 2020 (hasta mayo incluido) comparado con el mismo período del año anterior.

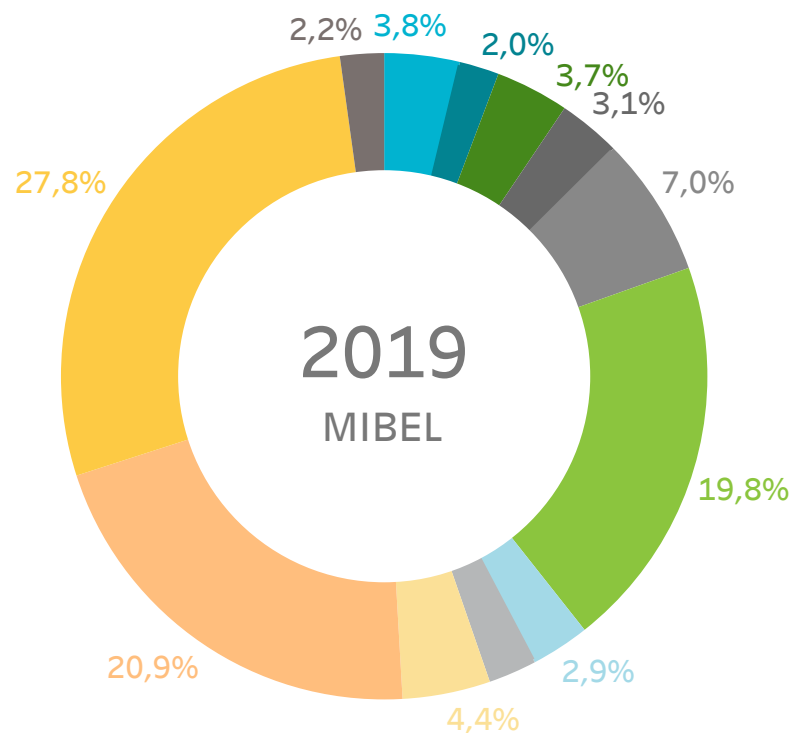

- FORTIA ENERGIA, S.L.
- COMERCIALIZADORA REGULADA GAS POWER, S.A
- NATURGY IBERIA S.A.
- GAS NATURAL COMERCIALIZADORA
- EDP COMERCIAL-COMERCIALIZAÇÃO DE ENERGIA
- IBERDROLA GENERACIÓN ESPAÑA S.A.
- CURENERGÍA COMERCIALIZADOR DE ÚLTIMO RECURSO, SAU
- ENDESA ENERGIA, SUCURSAL EN PORTUGAL
- ENERGÍA XXI COMERCIALIZADORA DE REFERENCIA, S.L.
- ENDESA ENERGÍA
- OTROS (Cuotas < 2,0%)
- ACCIONA GREEN ENERGY DEVELOPMENTS

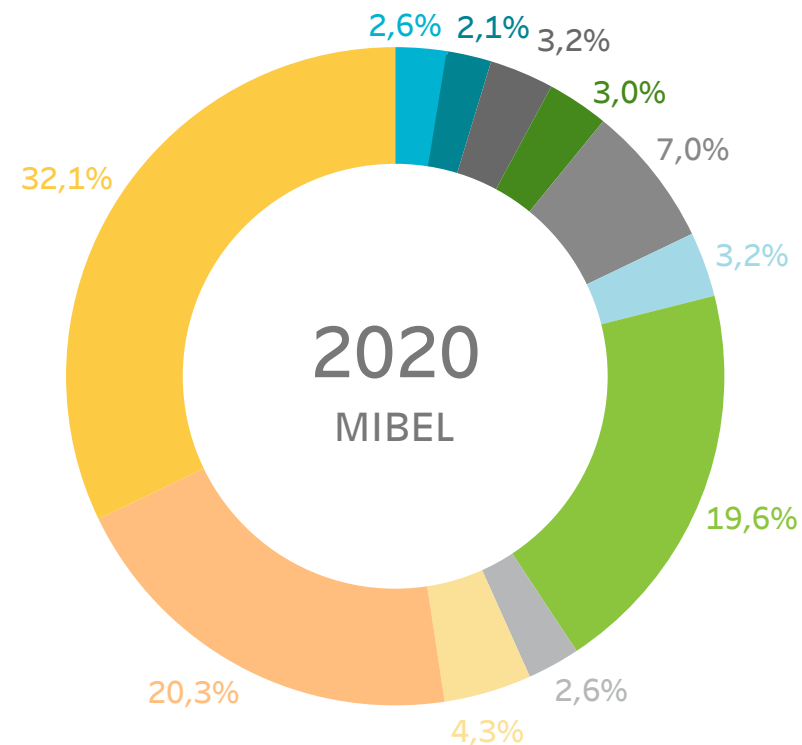

- FORTIA ENERGIA, S.L.
- COMERCIALIZADORA REGULADA GAS POWER, S.A
- NATURGY IBERIA S.A.
- GAS NATURAL COMERCIALIZADORA
- EDP COMERCIAL-COMERCIALIZAÇÃO DE ENERGIA
- IBERDROLA GENERACIÓN ESPAÑA S.A.
- CURENERGÍA COMERCIALIZADOR DE ÚLTIMO RECURSO, SAU
- ENDESA ENERGIA, SUCURSAL EN PORTUGAL
- ENERGÍA XXI COMERCIALIZADORA DE REFERENCIA, S.L.
- ENDESA ENERGÍA
- OTROS (Cuotas < 2,0%)

MUCHAS GRACIAS

COMITÉ DE AGENTES DEL MERCADO
Dirección de Operación del Mercado



cmie

EVOLUCIÓN DEL MERCADO de energía eléctrica

14/07/2020

COMITÉ DE AGENTES DEL MERCADO
Dirección de Liquidación y Facturación



1.

Resultados económicos del mercado

- ☐ Volumen económico de las compras negociadas en OMIE
- ☐ Evolución de las rentas de congestión
- ☐ Evolución de las diferencias de precios entre España - Portugal y España - Francia
- ☐ Agentes con liquidación en el mercado por tipo de actividad



VOLUMEN ECONÓMICO DE LAS COMPRAS NEGOCIADAS EN OMIE

La zona española incluye exportaciones por las fronteras con Francia, Marruecos y Andorra

JUNIO

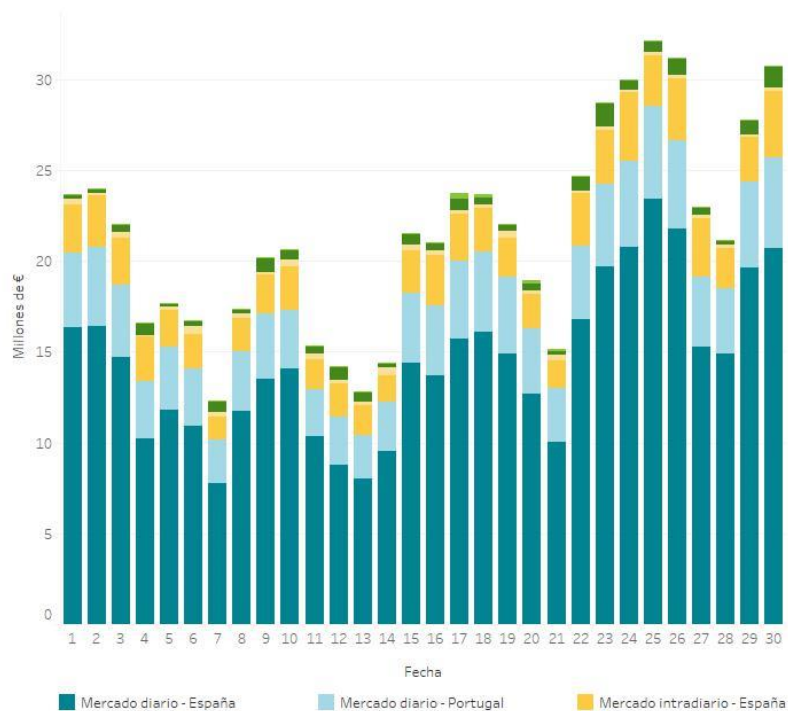

AÑO MÓVIL

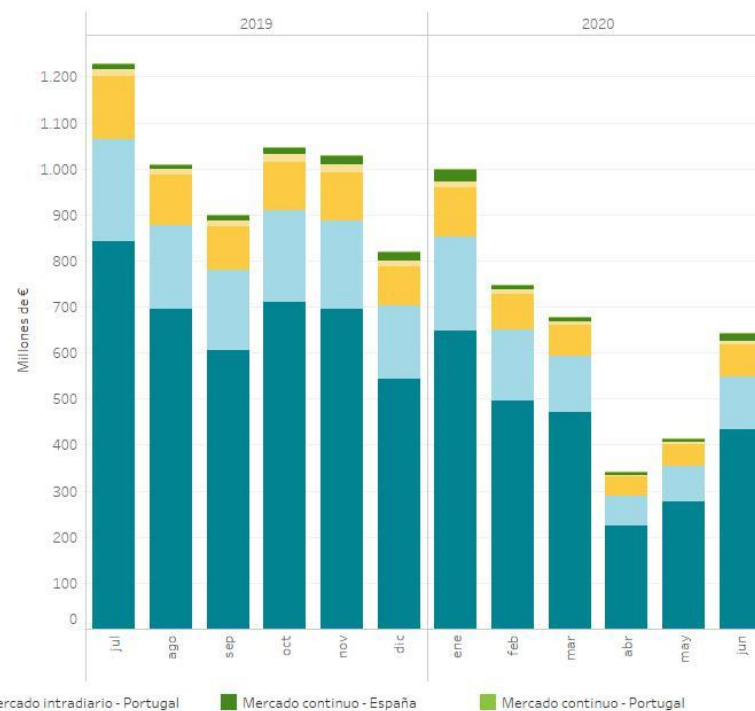

Desglose porcentual por mercado

	2019						2020					
	jul	ago	sep	oct	nov	dic	ene	feb	mar	abr	may	jun
Mercado Diario - España	68,58%	69,03%	67,30%	67,73%	67,61%	66,26%	64,81%	66,44%	69,52%	65,78%	66,75%	67,57%
Mercado Diario - Portugal	18,05%	18,01%	19,40%	19,02%	18,48%	19,55%	20,51%	20,77%	17,95%	18,92%	18,71%	17,55%
Mercado Intradiario - España	11,11%	10,81%	10,38%	10,02%	10,26%	10,51%	10,61%	10,05%	9,83%	11,95%	11,50%	11,10%
Mercado Intradiario - Portugal	1,26%	1,20%	1,38%	1,64%	1,68%	1,44%	1,40%	1,40%	1,31%	1,20%	1,36%	1,12%
Mercado Continuo - España	0,88%	0,84%	1,41%	1,35%	1,81%	2,12%	2,40%	1,21%	1,23%	2,00%	1,49%	2,43%
Mercado Continuo - Portugal	0,13%	0,10%	0,13%	0,23%	0,17%	0,12%	0,27%	0,12%	0,16%	0,14%	0,20%	0,23%

EVOLUCIÓN DE LAS RENTAS DE CONGESTIÓN EN MERCADO DIARIO E INTRADIARIO

AÑO MÓVIL

Interconexión España - Portugal

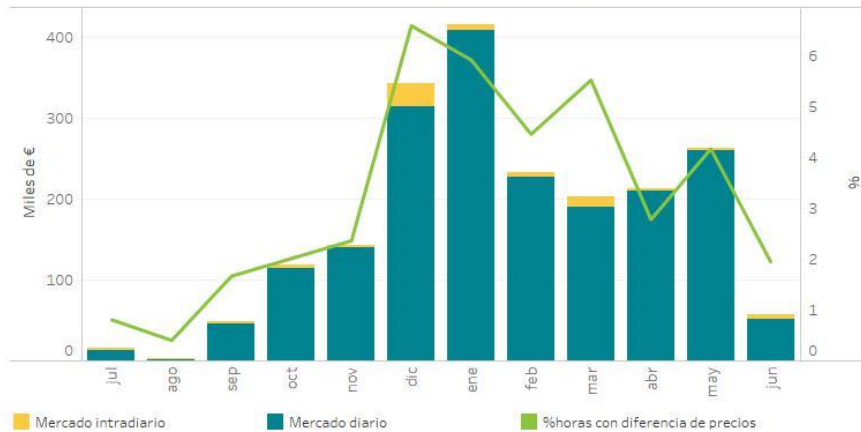

Interconexión España - Francia

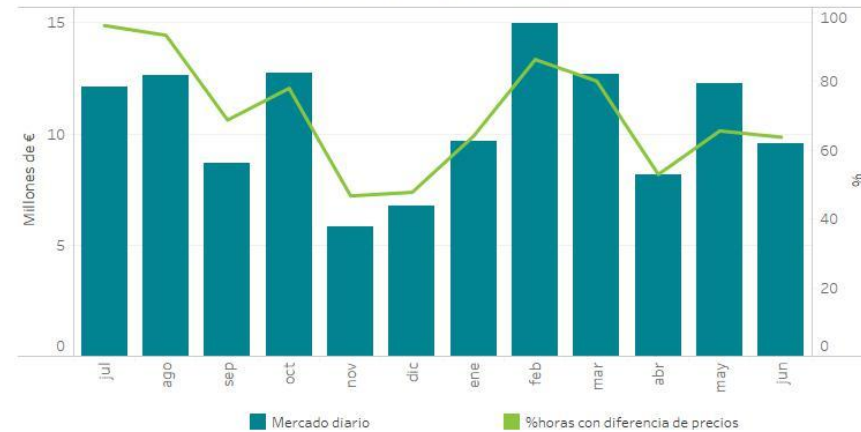

Año	Mes	Interconexión PORTUGAL			Interconexión FRANCIA			TOTAL
		Flujo importación GWh	Flujo exportación GWh	Renta congestión Euros	Flujo importación GWh	Flujo exportación GWh	Renta congestión Euros	Renta Congestión Euros
2018	ene	529.429	507.593	2.115.944	1.089.957	1.166.339	30.217.087	34.333.031
	feb	488.958	517.619	1.342.280	1.071.696	1.150.399	17.201.482	19.333.031
	mar	1.134.855	355.371	1.196.002	1.357.501	1.091.723	13.458.670	14.655.672
	abr	618.562	367.089	560.114	1.338.858	1.030.629	16.538.888	17.099.002
	may	430.662	494.784	239.552	1.030.920	1.030.920	39.911.443	40.942.002
	jun	764.439	266.854	597.915	1.239.920	1.030.920	16.538.888	18.068.808
	ago	638.928	242.590	60.349	1.030.920	1.030.920	16.538.888	17.099.002
	sep	674.378	341.417	70.572	1.030.920	1.030.920	16.538.888	17.099.002
	oct	485.756	970.942	33.875	1.030.920	1.030.920	16.538.888	17.099.002
	nov	479.996	620.444	396.155	1.030.920	1.030.920	16.538.888	17.099.002
	dic	699.723	450.159	61.556	1.030.920	1.030.920	16.538.888	17.099.002
	Total	5.185.501	6.000.333	5.075.363	13.816.736	2.925.032	221.289.328	226.364.691
2019	ene	510.146	656.372	880.015	1.030.920	1.030.920	16.538.888	17.099.002
	feb	188.905	887.580	906.060	1.030.920	1.030.920	16.538.888	17.099.002
	mar	424.074	1.026.959	927.560	1.030.920	1.030.920	16.538.888	17.099.002
	abr	438.465	738.897	460.111	1.030.920	1.030.920	16.538.888	17.099.002
	may	421.261	827.750	617.134	1.030.920	1.030.920	16.538.888	17.099.002
	jun	335.026	663.779	31.370	1.030.920	1.030.920	16.538.888	17.099.002
	ago	448.417	145.816	13.883	1.030.920	1.030.920	16.538.888	17.099.002
	sep	298.088	889.960	13.883	1.030.920	1.030.920	16.538.888	17.099.002
	oct	371.225	989.974	47.903	1.030.920	1.030.920	16.538.888	17.099.002
	nov	448.417	648.931	143.020	1.030.920	1.030.920	16.538.888	17.099.002
	dic	1.284.172	432.303	341.977	1.030.920	1.030.920	16.538.888	17.099.002
	Total	5.754.771	9.147.059	4.191.452	13.214.347	2.707.671	167.947.781	172.139.233
2020	ene	504.955	647.006	232.471	1.030.920	1.030.920	16.538.888	17.099.002
	feb	517.429	746.108	202.257	1.030.920	1.030.920	16.538.888	17.099.002
	mar	386.737	899.901	22.019	1.030.920	1.030.920	16.538.888	17.099.002
	abr	481.257	812.884	56.638	1.030.920	1.030.920	16.538.888	17.099.002
	may	408.482	912.884	56.638	1.030.920	1.030.920	16.538.888	17.099.002
	jun	3.157.407	4.644.841	1.380.952	7.640.746	1.325.357	67.321.958	68.702.910

Año	Mes	RENDA DE CONGESTIÓN		
		Interconexión PORTUGAL	Interconexión FRANCIA	TOTAL
		Renta congestión Euros	Renta congestión Euros	Renta Congestión Euros
2018	ene - jun	4.303.266	141.582.771	145.886.037
2019	ene - jun	3.522.350	109.294.309	112.816.659
2020	ene - jun	1.380.952	67.321.958	68.702.910

Variación Renta de Congestión total
-39%

La renta de congestión es el resultado de aplicar al flujo en la interconexión la diferencia de precios a cada lado de la frontera

EVOLUCIÓN DE LAS DIFERENCIAS DE PRECIOS ENTRE ESPAÑA Y PORTUGAL



ACUMULADOS DIARIOS

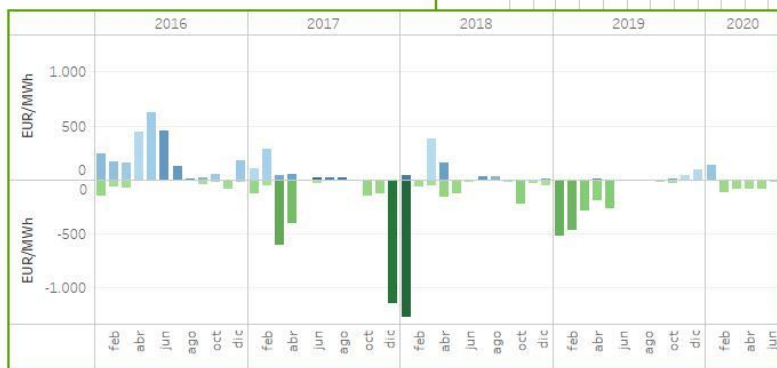

ACUMULADOS MENSUALES

EVOLUCIÓN DE LAS DIFERENCIAS DE PRECIOS ENTRE ESPAÑA Y FRANCIA



ACUMULADOS DIARIOS

ACUMULADOS MENSUALES

AGENTES CON LIQUIDACIÓN EN EL MERCADO POR TIPO DE ACTIVIDAD

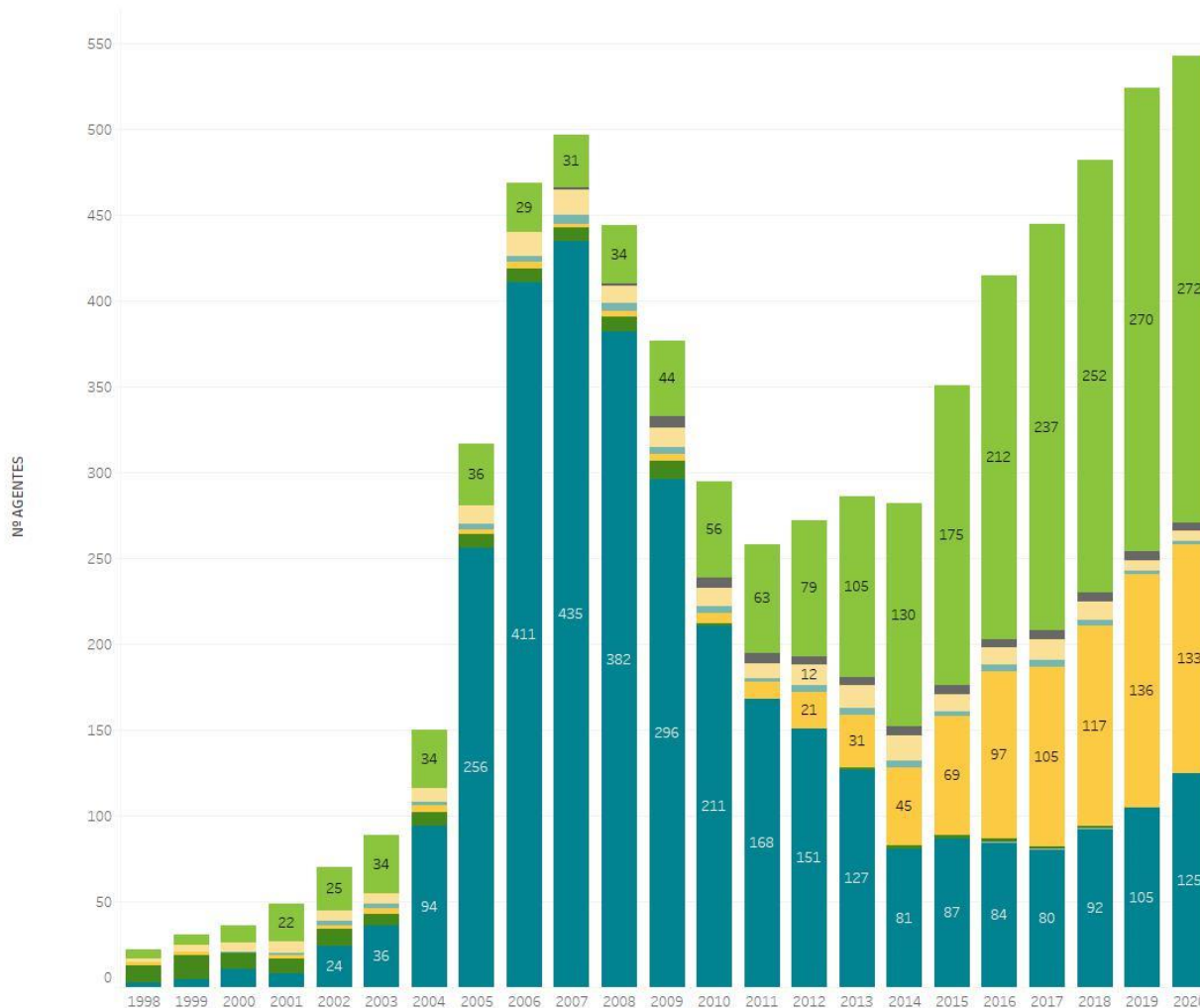

ACTIVIDAD

- Comercializador
- Comercializador de referencia
- Comercializador no residente establecido en UE
- Comercializador no residente no establecido en UE
- Consumidor Directo
- Distribuidor
- Gestor de Cargas
- Productor

Reparto agentes a 30/06/2020

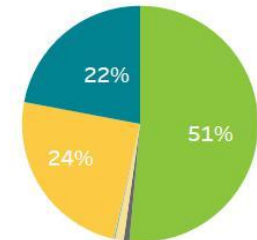

ACTIVIDAD	AGENTES
Comercializador	264
Comercializador de referencia	4
Comercializador no residente establecido en UE	6
Comercializador no residente no establecido en UE	1
Consumidor Directo	125
Productor	113
Total general	513

En caso de agentes que actúen en el mercado en varias actividades se computará en cada una de ellas.

2. Cobros y pagos del mercado

- ❑ Evolución de los cobros, pagos y número de agentes acreedores y deudores
- ❑ Evolución de incumplimientos en los pagos



EVOLUCIÓN SUMAS TRANSFERIDAS A AGENTES ACREEDORES POR DÍA DE COBROS Y NÚMERO DE AGENTES ACREEDORES/DEUDORES

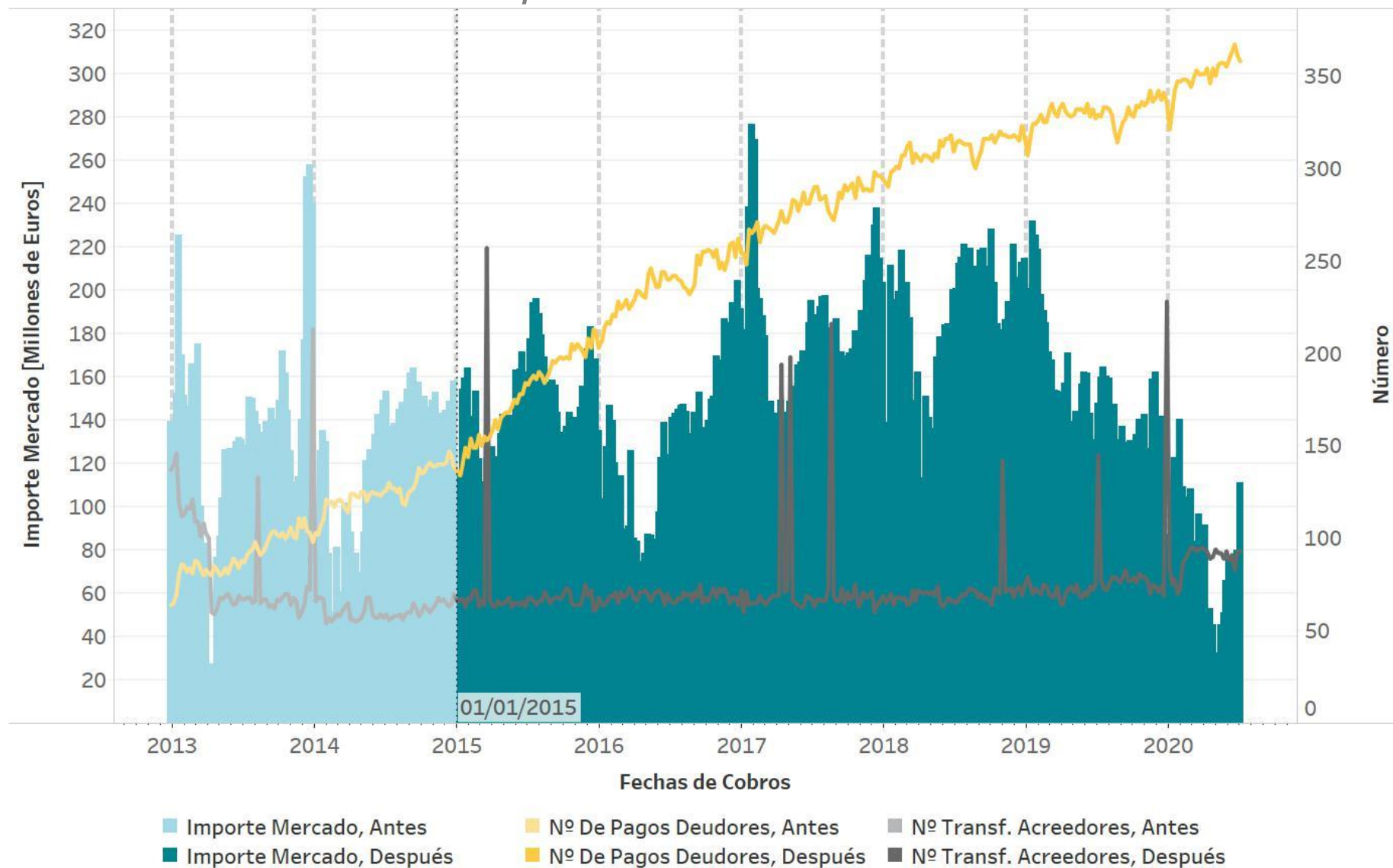

EVOLUCIÓN DE INCUMPLIMIENTOS EN LOS PAGOS

Desde la entrada en vigor de las Reglas del mercado del 9 de mayo de 2018

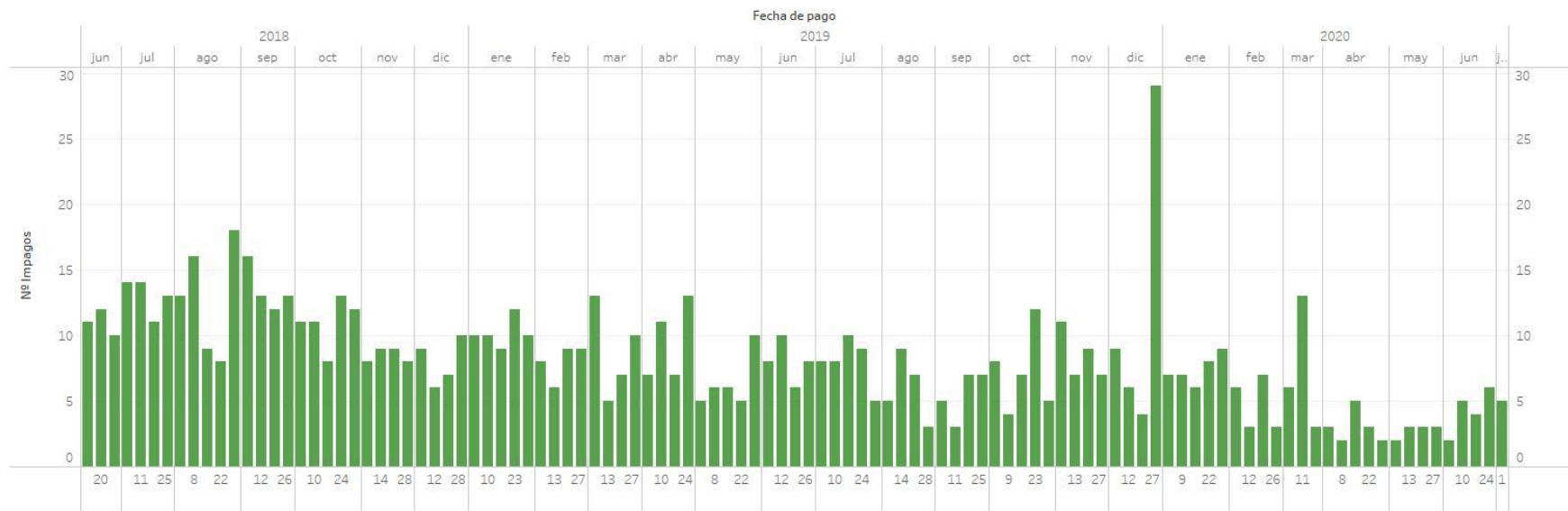

Año	Mes	Penalizaciones
2018	junio	11
	julio	14
	agosto	13
	septiembre	18
	octubre	16
	noviembre	13
	diciembre	11
	Total	116
	enero	10
	febrero	9
	marzo	8
	abril	12
2019	junio	10
	julio	8
	agosto	7
	septiembre	12
	octubre	11
	noviembre	13
	diciembre	5
	Total	91
	enero	10
	febrero	10
	marzo	6
	abril	7
2020	junio	10
	julio	8
	agosto	9
	septiembre	7
	octubre	12
	noviembre	7
	diciembre	6
	Total	95
	enero	3
	febrero	7
	marzo	3
	abril	5
	mayo	3
	junio	6
	julio	5
	Total	60
Total general		267

Línea de tendencia

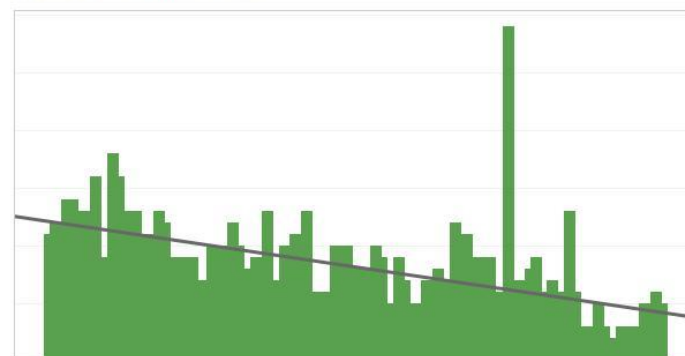

3. Precio final medio

- ☐ Precio horario final medio de la demanda nacional
- ☐ Componentes del precio horario final medio de la demanda nacional
- ☐ Evolución del precio horario final medio de la demanda nacional



PRECIO HORARIO FINAL MEDIO DEMANDA NACIONAL

JUNIO

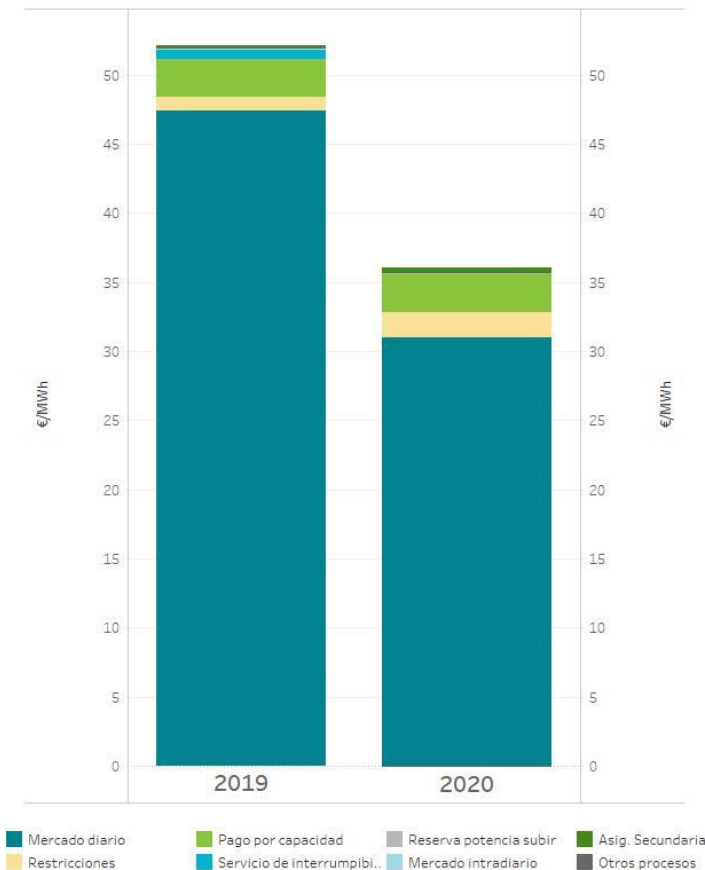

Mercado/Proceso	Año 2019		Año 2020		Incremento
	EUR/MWh	%	EUR/MWh	%	Δ (%)
Mercado diario	47,40	90,89	30,97	86,13	-34,65
Mercado intradiario	0,00	0,00	-0,01	-0,03	
Restricciones	1,01	1,94	1,85	5,15	83,10
Asig. Secundaria	0,25	0,49	0,39	1,08	53,74
Otros procesos	0,05	0,09	-0,04	-0,12	-195,67
Pago por capacidad	2,70	5,18	2,76	7,68	2,30
Servicio de interrumpibilidad	0,75	1,44	0,04	0,11	-94,72
Reserva potencia subir	0,00	0,00	0,00	0,00	-100,00
TOTAL	52,15	100,00	35,96	100,00	-31,04

La componente de restricciones incluye tanto las restricciones técnicas al mercado diario como las restricciones en tiempo real.
 Datos elaborados por OMIE de acuerdo con la Disposición Adicional Sexta del Real Decreto 216/2014, de 28 de marzo.

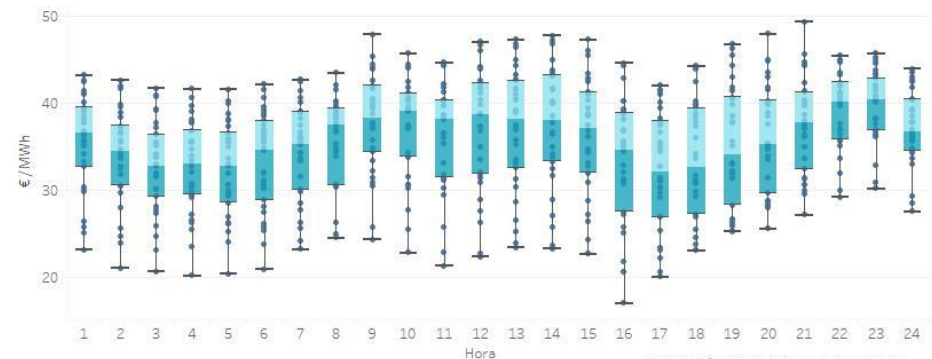

Distribución del precio final medio por hora representando gráficamente el valor máximo y mínimo, así como los cuartiles de la serie.

COMPONENTES DEL PRECIO FINAL MEDIO DEL SISTEMA ELÉCTRICO ESPAÑOL – DEMANDA NACIONAL

AÑO MÓVIL

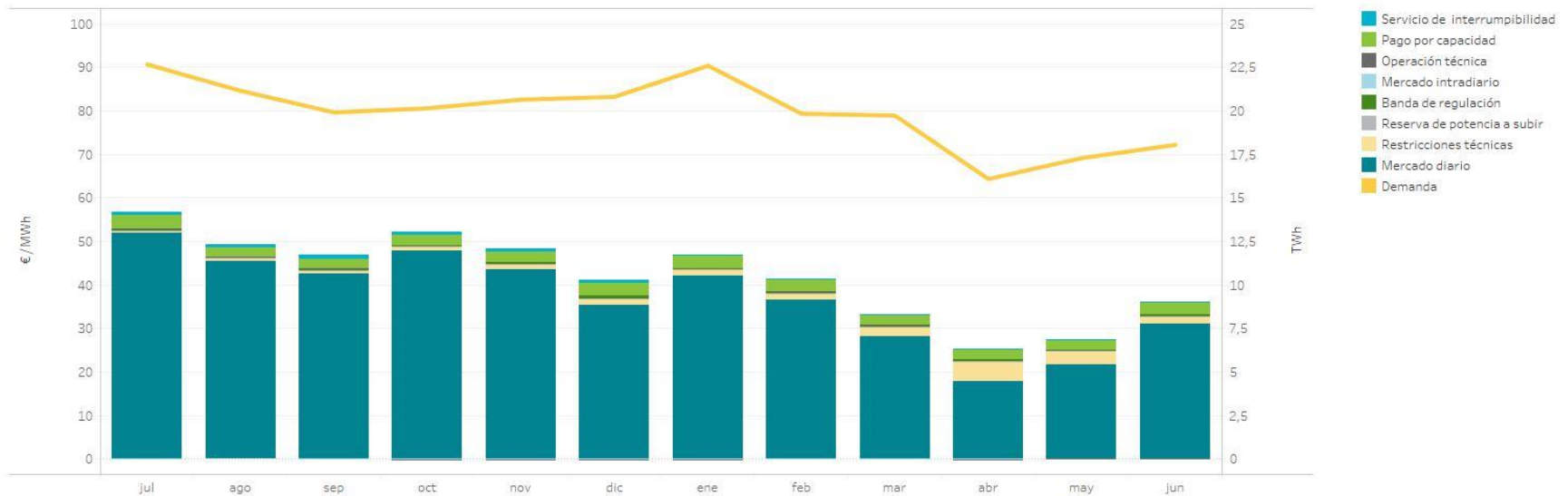

Año	Mes	Mercado diario	Restricc. técnicas	Reserva de poten. a subir	Banda de regulación	Mercado intradiario	Operación técnica	Pago por capacidad	Servicio de interrumpib.	Precio final medio
2019	julio	51,96	0,53	0,01	0,23	0,00	0,03	3,25	0,69	56,70
	agosto	45,37	0,75	0,00	0,23	0,00	0,05	2,10	0,73	49,22
	septiembre	42,59	0,77	0,00	0,28	-0,01	0,02	2,38	0,78	46,81
	octubre	47,74	1,05	0,03	0,32	-0,02	0,00	2,34	0,77	52,23
	noviembre	43,59	1,16	0,00	0,44	-0,03	-0,09	2,43	0,75	48,26
	diciembre	35,35	1,46	0,00	0,63	-0,02	-0,01	3,00	0,74	41,15
2020	enero	42,06	1,50	0,00	0,30	-0,02	-0,01	3,11	0,03	46,97
	febrero	36,54	1,50	0,00	0,33	-0,03	0,04	2,97	0,04	41,39
	marzo	28,28	2,15	0,00	0,35	-0,01	0,05	2,41	0,04	33,27
	abril	17,82	4,62	0,00	0,45	-0,02	0,00	2,43	0,04	25,35
	mayo	21,69	3,04	0,00	0,38	-0,01	-0,06	2,24	0,04	27,33
	junio	30,97	1,85	0,00	0,39	-0,01	-0,04	2,76	0,04	35,96
Año móvil		37,82	1,61	0,00	0,36	-0,01	0,00	2,64	0,41	42,82

PRECIO HORARIO FINAL MEDIO DEMANDA NACIONAL

AÑO MÓVIL

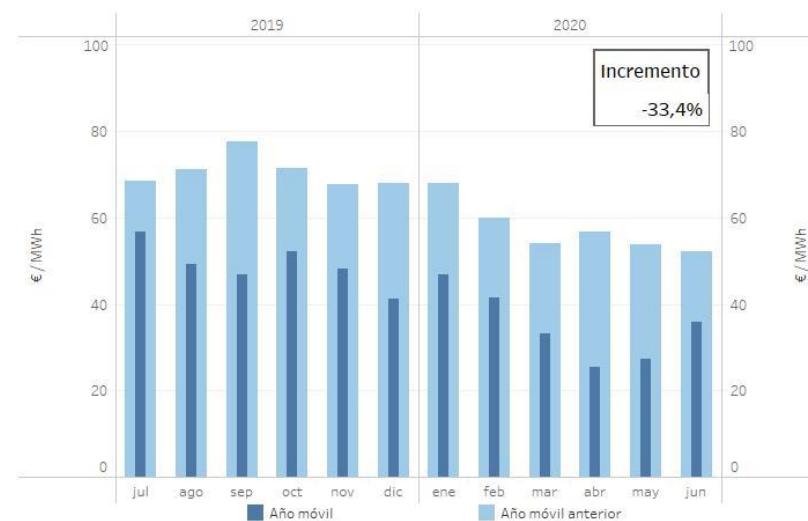

	Jul-2017 / Jun-2018		Jul-2018 / Jun-2019		Jul-2019 / Jun-2020	
Mercado/Proceso	EUR/MWh	%	EUR/MWh	%	EUR/MWh	%
Mercado diario	52,63	88,49	58,98	91,75	37,82	88,32
Asig. Secundaria	0,63	1,05	0,42	0,66	0,36	0,83
Mercado intradiario	-0,01	-0,02	-0,03	-0,05	-0,01	-0,03
Otros procesos	0,07	0,11	0,02	0,04	0,00	0,00
Pago por capacidad	2,70	4,54	2,66	4,14	2,64	6,16
Reserva potencia subir	0,13	0,23	0,22	0,34	0,00	0,01
Restricciones	1,63	2,74	1,10	1,71	1,61	3,76
Servicio de interrumpibilidad	1,70	2,86	0,91	1,42	0,41	0,95
TOTAL	59,47	100,00	64,28	100,00	42,82	100,00

La componente de restricciones incluye tanto las restricciones técnicas al mercado diario como las restricciones en tiempo real.
 Datos elaborados por OMIE de acuerdo con la Disposición Adicional Sexta del Real Decreto 216/2014, de 28 de marzo.

4.

Garantías formalizadas en el mercado

- ☐ Evolución de las garantías en el mercado eléctrico
- ☐ Índice de cobertura de garantías
- ☐ Rating de las entidades bancarias



EVOLUCIÓN DE LAS GARANTÍAS FORMALIZADAS EN EL MERCADO ELÉCTRICO (a último día del mes)

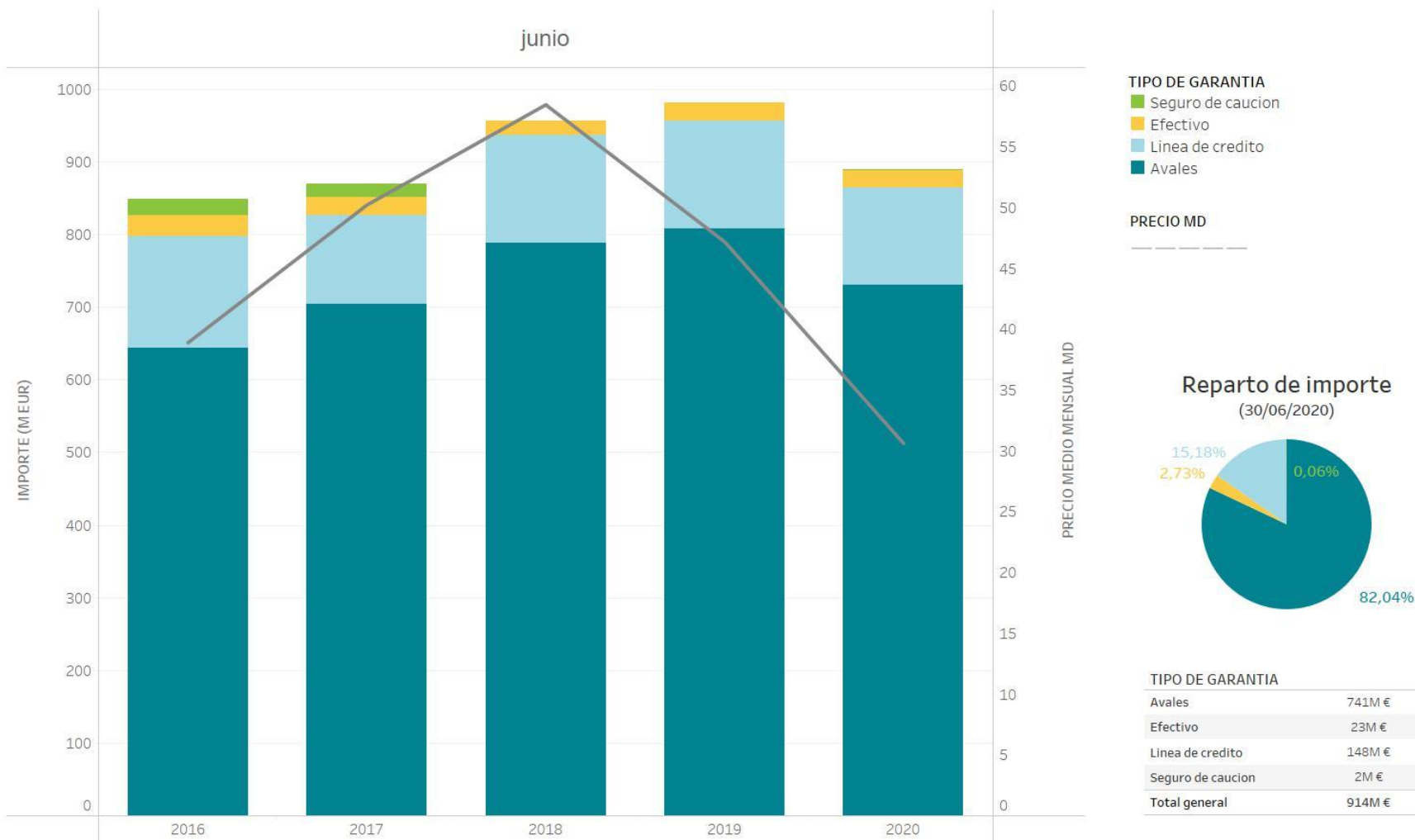

ÍNDICE DE COBERTURA DE GARANTÍAS

Número de agentes según intervalo de índice de cobertura de garantías (1)

Último día de pagos de Junio

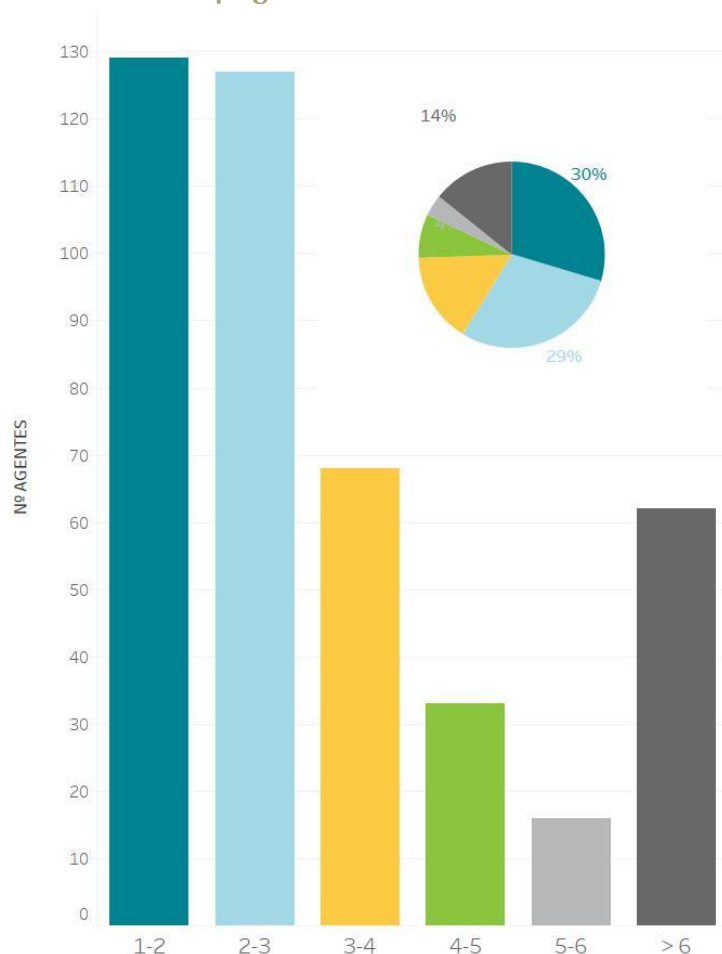

Evolución del índice de cobertura de garantías global de los agentes (1)

Año móvil

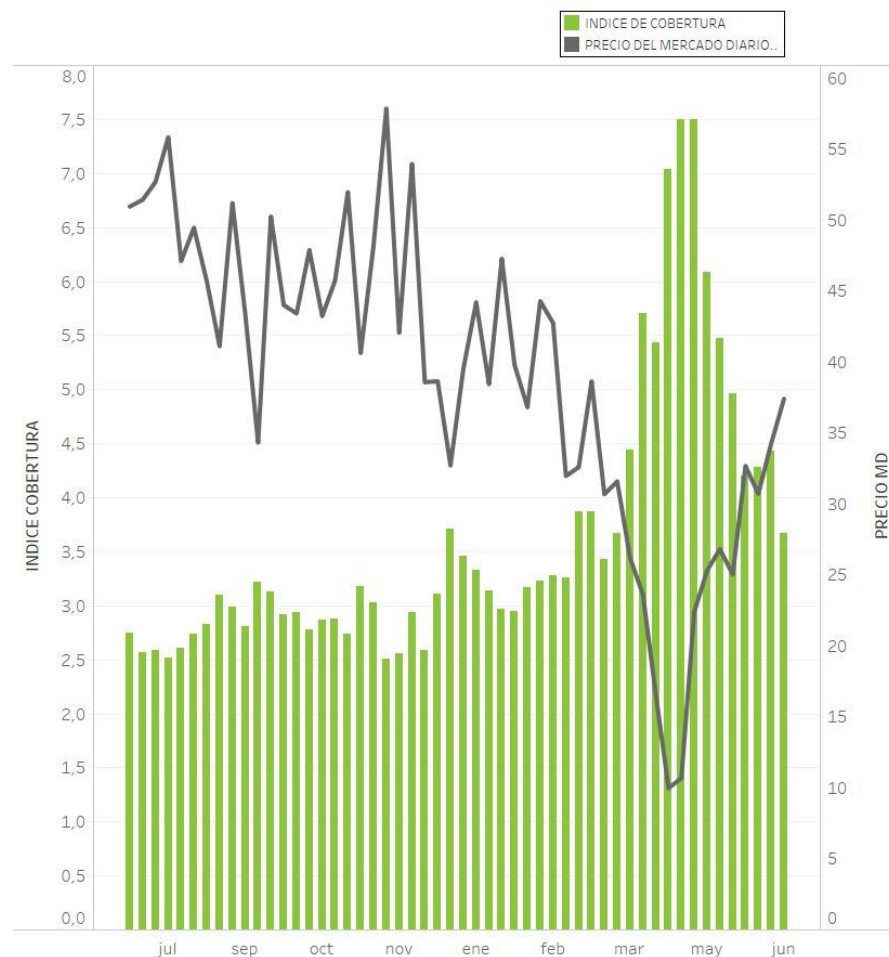

Índice de cobertura: cociente entre garantías disponibles y obligaciones de pago pendientes el día de pagos antes de las 10h.

(1) Sólo incluye agentes con obligaciones de pago

RATINGS DE LAS ENTIDADES BANCARIAS

Avales y autorizaciones de línea de crédito agrupados por mejor rating respecto a investment grade (30/06/2020)

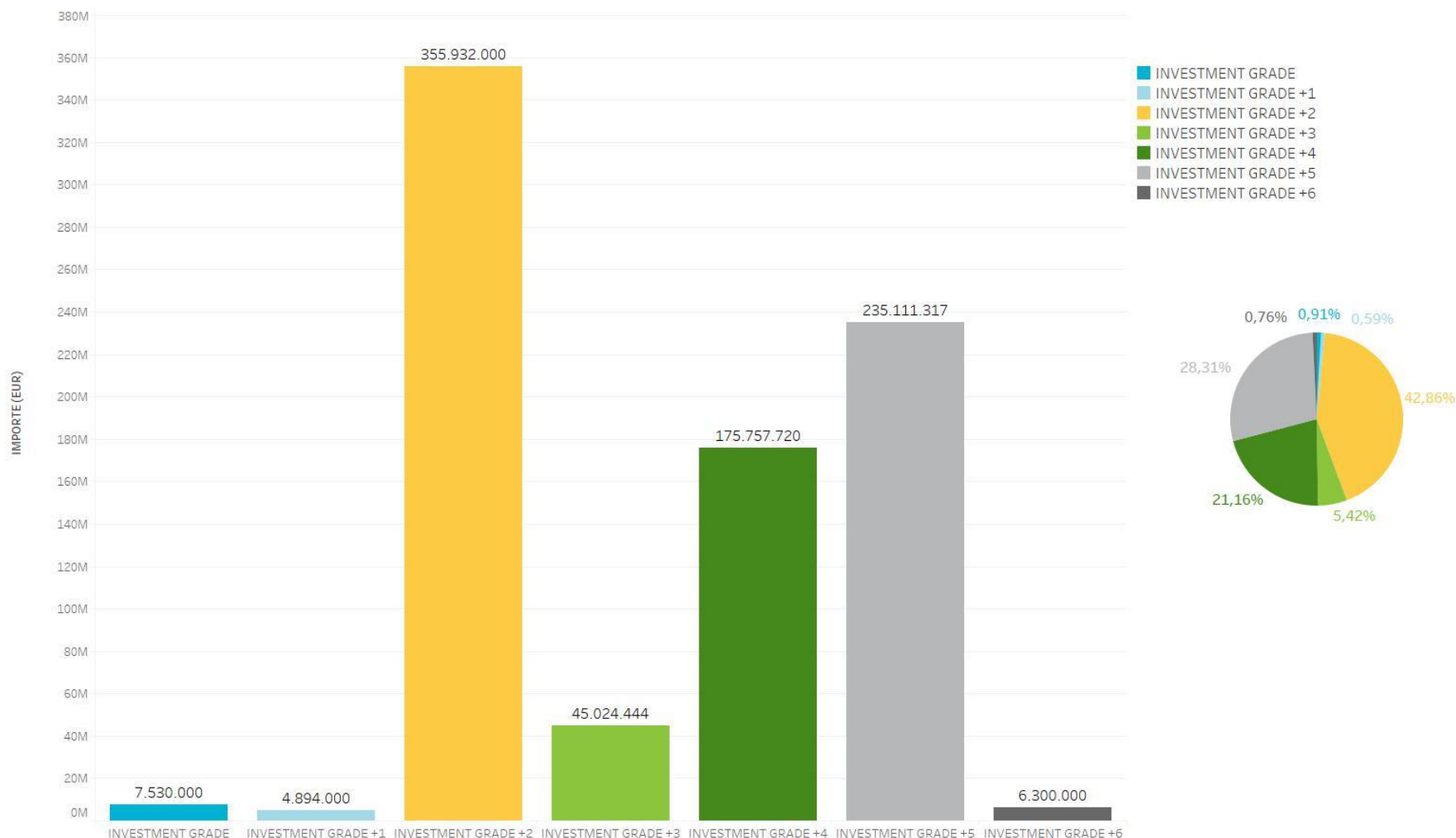

Agencias de rating consideradas: S&P, Moody's, Fitch, DBRS

GRACIAS
POR SU ATENCIÓN

