



25 años
years
anos

Comité de agentes de mercado:
*Gestión Económica
del Mercado Spot*

Eugenio Malillos Torán
Dirección de Liquidación y Facturación

Madrid – 23/05/2023

Índice

01

Resultados económicos

Volúmenes económicos liquidados
Evolución de las rentas de congestión
Mecanismo de ajuste

03

Precio final medio

Precio final medio mensual
Componentes precio final
Evolución del precio final medio

02

Cobros y pagos del mercado

Evolución de cobros y pagos
Número de agentes con liquidación
Mecanismo pago anticipado
Incumplimientos en el pago

04

Garantías de pago

Evolución garantías formalizadas por tipo
Índice de cobertura
Rating entidades financieras



01

Resultados económicos del mercado

- Volumen económico de las compras negociadas en OMIE
- Evolución de las rentas de congestión
- Principales magnitudes del mecanismo de ajuste

VOLUMEN ECONÓMICO DE LAS COMPRAS NEGOCIADAS EN OMIE

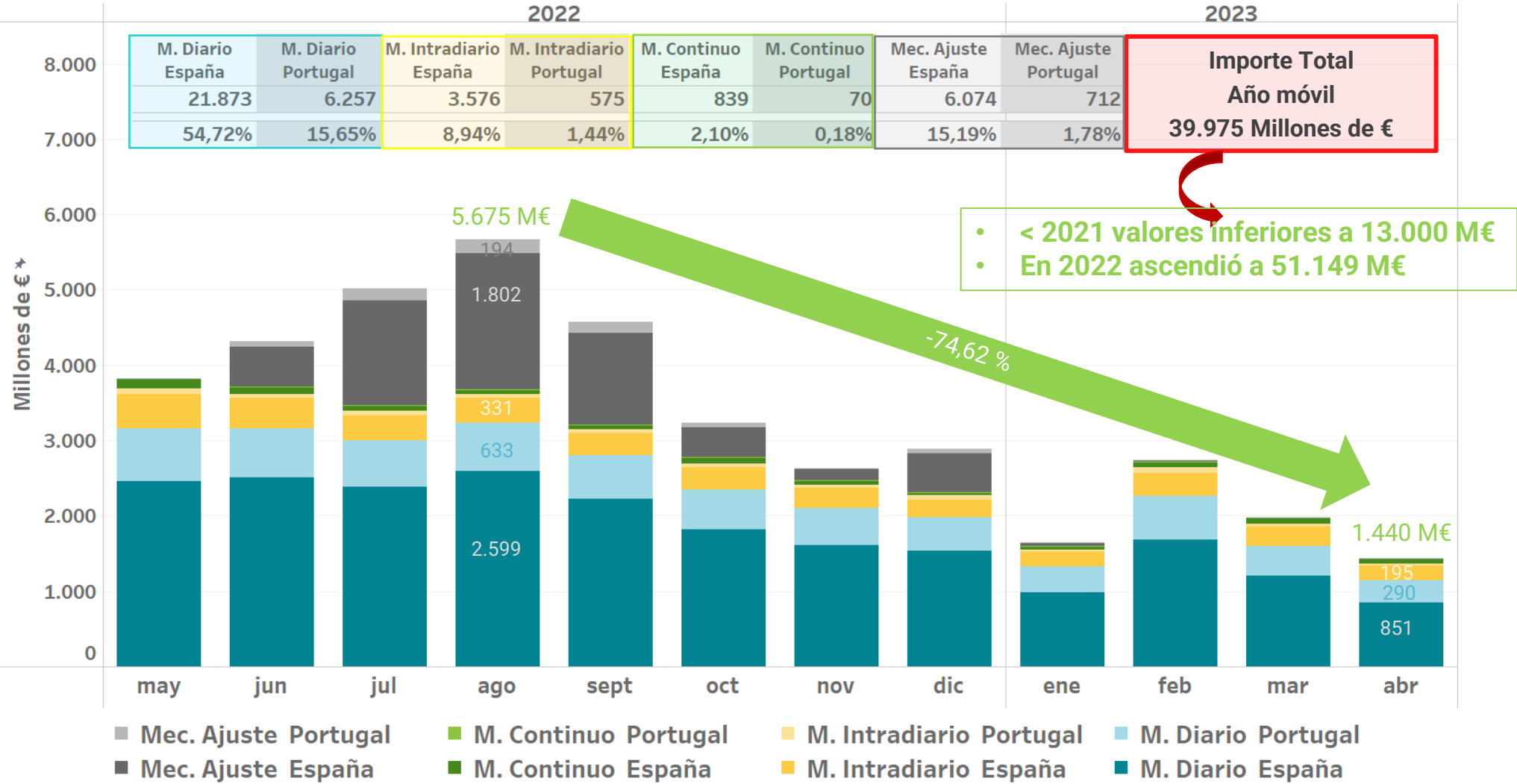

La zona española incluye exportaciones por las fronteras con Francia, Marruecos y Andorra

VOLUMEN ECONÓMICO DE LAS COMPRAS NEGOCIADAS EN OMIE

Desglose porcentual por mercado

		M. Diario España	M. Diario Portugal	M. Intradiario España	M. Intradiario Portugal	M. Continuo España	M. Continuo Portugal	Mecanismo Ajuste España	Mecanismo Ajuste Portugal
2022	may	64,37%	18,18%	11,94%	1,90%	3,35%	0,27%	0,00%	0,00%
	jun	58,07%	15,23%	9,54%	1,02%	2,02%	0,14%	12,41%	1,57%
	jul	47,55%	12,30%	6,55%	1,17%	1,42%	0,11%	27,69%	3,20%
	ago	45,80%	11,15%	5,83%	0,83%	1,15%	0,08%	31,75%	3,41%
	sept	48,80%	12,50%	6,37%	1,14%	1,31%	0,08%	26,69%	3,10%
	oct	56,34%	16,51%	9,16%	1,39%	2,23%	0,26%	12,48%	1,64%
	nov	61,17%	18,54%	10,16%	1,70%	1,95%	0,24%	5,50%	0,72%
	dic	53,01%	15,31%	8,34%	1,78%	1,29%	0,15%	17,88%	2,24%
2023	ene	59,68%	21,30%	11,86%	1,67%	2,38%	0,28%	2,39%	0,45%
	feb	61,66%	20,93%	11,34%	2,34%	2,48%	0,25%	0,85%	0,14%
	mar	60,44%	20,31%	12,63%	1,77%	4,57%	0,28%	0,00%	0,00%
	abr	59,08%	20,15%	13,52%	2,28%	4,70%	0,27%	0,00%	0,00%
		70,37%	10,38%	2,27%	16,97%				

Volúmen económico por mercado (Millones de €)

		M. Diario España	M. Diario Portugal	M. Intradiario España	M. Intradiario Portugal	M. Continuo España	M. Continuo Portugal	Mec. Ajuste España	Mec. Ajuste Portugal	IMPORTE	TOTAL
2022	may	2.464	696	457	73	128	10	0	0		3.828
	jun	2.504	657	411	44	87	6	535	68		4.313
	jul	2.384	617	329	59	71	6	1.389	160		5.014
	ago	2.599	633	331	47	65	4	1.802	194		5.675
	sept	2.231	571	291	52	60	4	1.220	142		4.572
	oct	1.820	533	296	45	72	9	403	53		3.231
	nov	1.612	489	268	45	51	6	145	19		2.635
	dic	1.535	443	242	52	37	4	518	65		2.896
2023	ene	982	350	195	27	39	5	39	7		1.645
	feb	1.690	574	311	64	68	7	23	4		2.741
	mar	1.200	403	251	35	91	6	0	0		1.985
	abr	851	290	195	33	68	4	0	0		1.440
Total		21.873	6.257	3.576	575	839	70	6.074	712		39.975
		28.130		4.151		909		6.786			

La zona española incluye exportaciones por las fronteras con Francia, Marruecos y Andorra

RENTAS DE CONGESTIÓN EN MERCADO DIARIO E INTRADIARIO

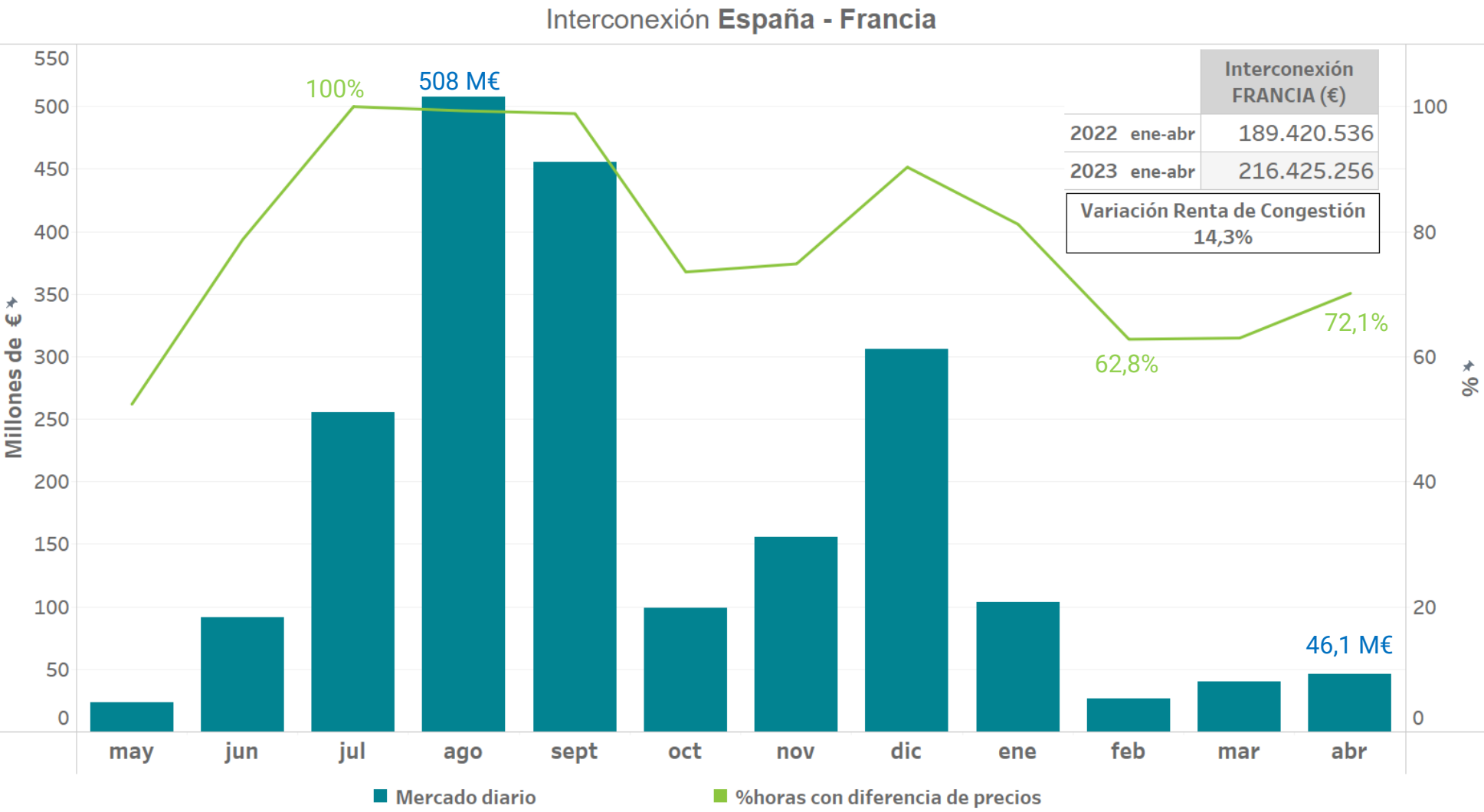

La renta de congestión es el resultado de aplicar al flujo en la interconexión la diferencia de precios a cada lado de la frontera

EVOLUCIÓN DE “SPREADS” ENTRE ESPAÑA Y FRANCIA

ACUMULADOS MENSUALES

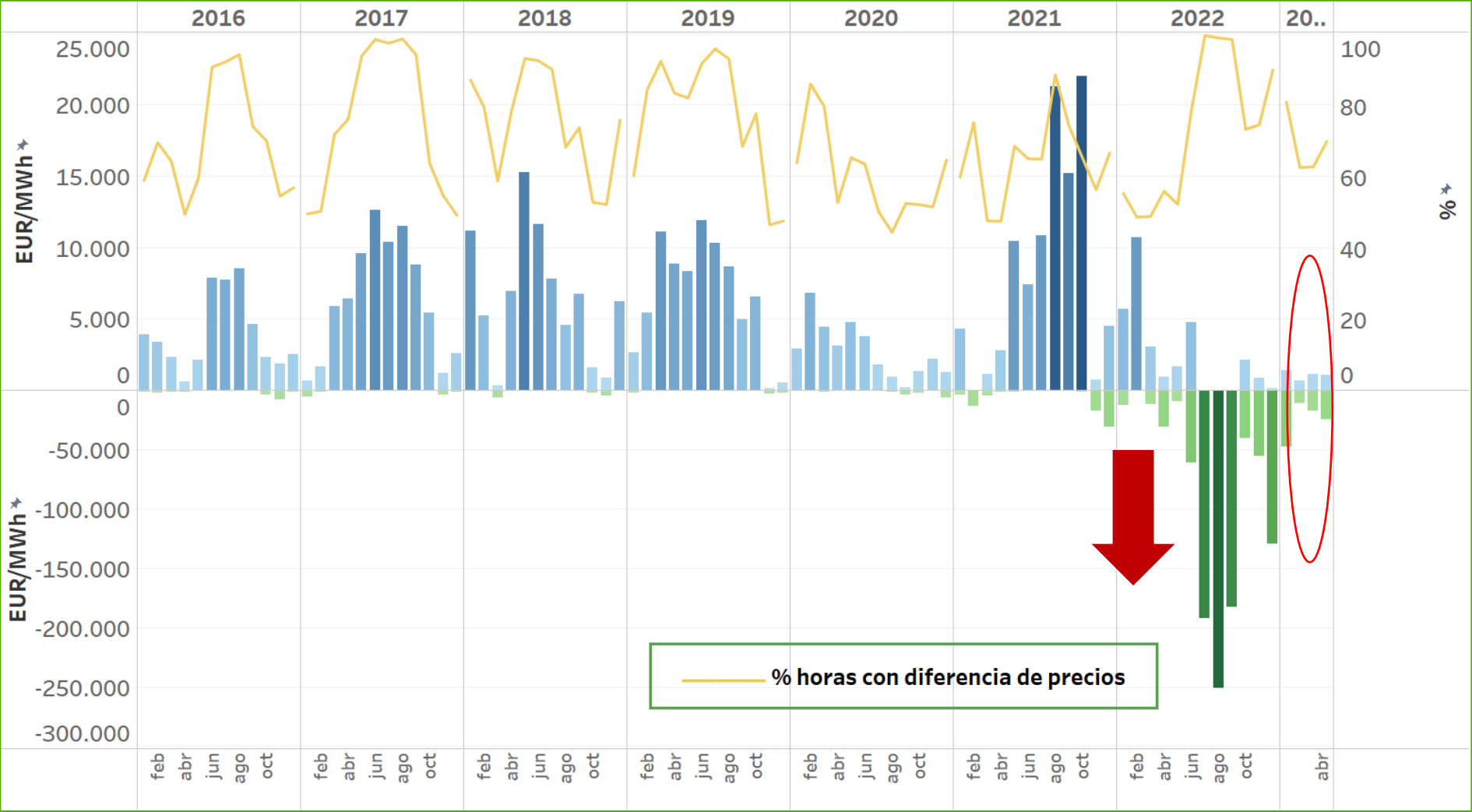

RENTAS DE CONGESTIÓN EN MERCADO DIARIO E INTRADIARIO

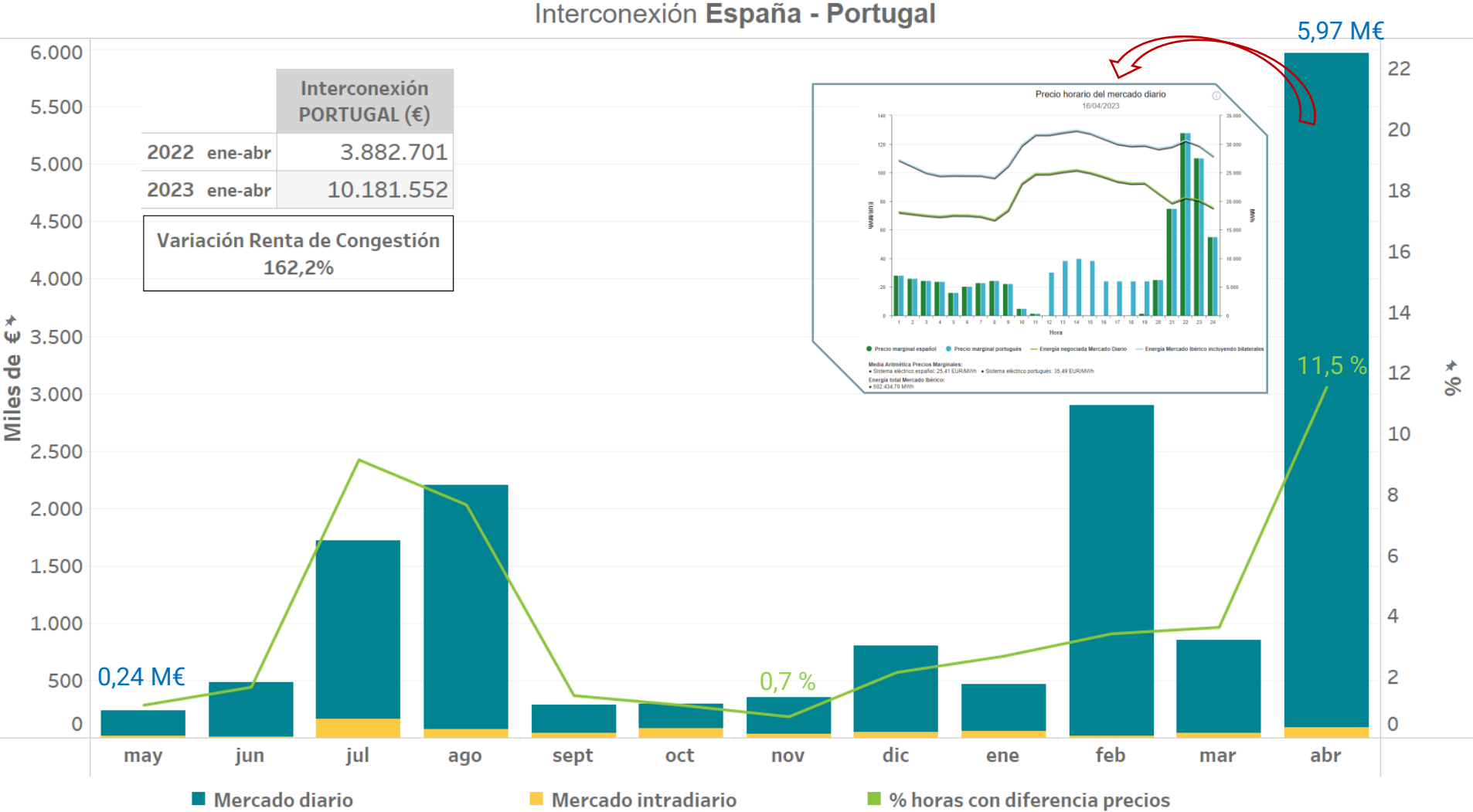

La renta de congestión es el resultado de aplicar al flujo en la interconexión la diferencia de precios a cada lado de la frontera

EVOLUCIÓN DE “SPREADS” ENTRE ESPAÑA Y PORTUGAL

ACUMULADOS MENSUALES

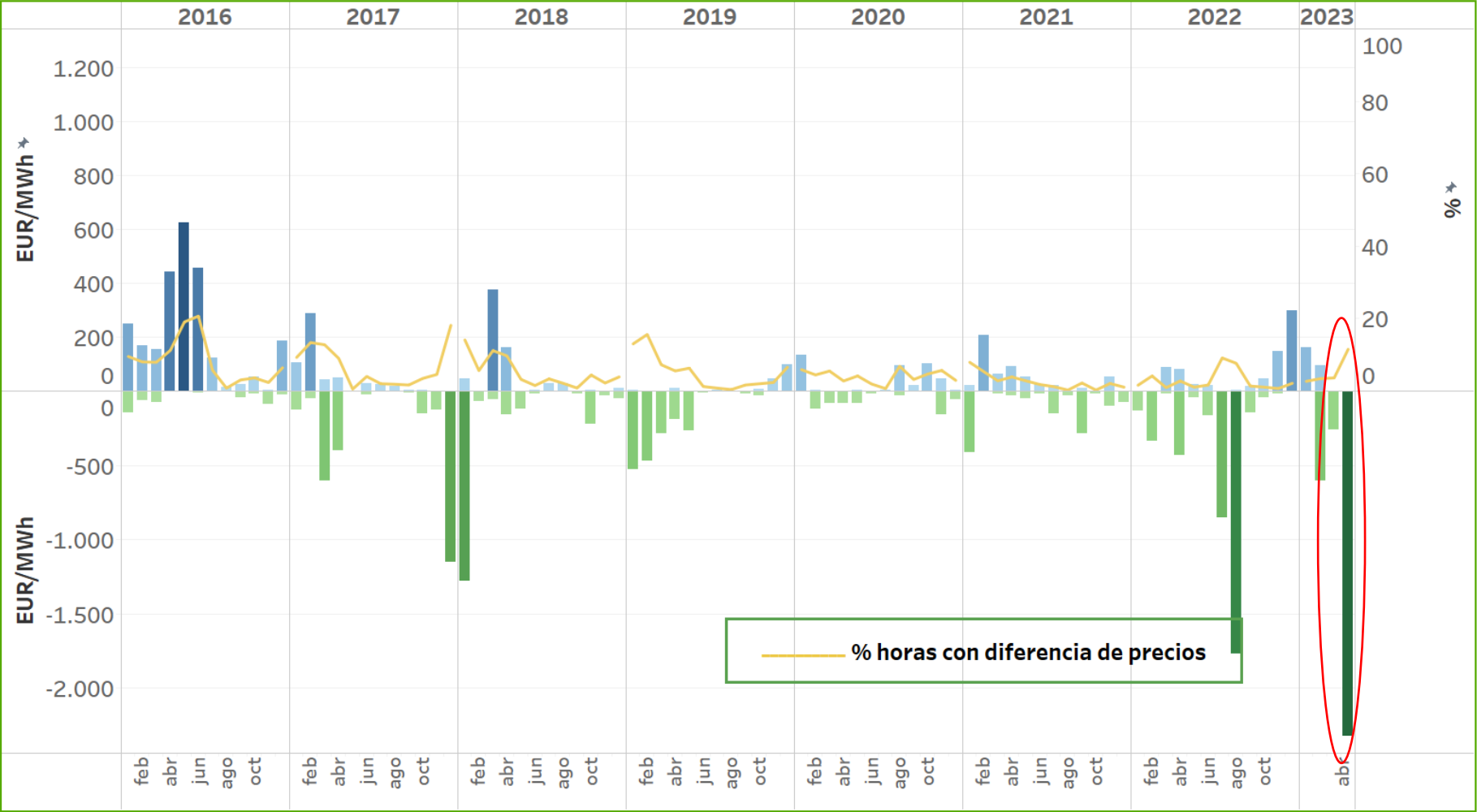

RENTAS DE CONGESTIÓN EN MERCADO DIARIO E INTRADIARIO

		Interconexión PORTUGAL (€)	Interconexión FRANCIA (€)	Renta Congestión TOTAL (€)	Interconexión PORTUGAL % horas con diferencia de precios	Interconexión FRANCIA % horas con diferencia de precios
2022	may	236.537	23.384.865	23.621.402	1,08	52,42
	jun	480.817	91.077.268	91.558.085	1,67	78,75
	jul	1.716.397	255.241.630	256.958.027	9,14	100,00
	ago	2.200.530	507.951.015	510.151.545	7,66	99,33
	sep	286.027	455.329.157	455.615.184	1,39	98,89
	oct	294.377	99.231.607	99.525.984	1,07	73,56
	nov	353.887	155.475.167	155.829.054	0,69	74,86
	dic	806.438	306.037.497	306.843.935	2,15	90,32
2023	ene	464.011	103.808.491	104.272.502	2,69	81,18
	feb	2.897.112	26.287.096	29.184.208	3,42	62,80
	mar	852.112	40.197.446	41.049.558	3,63	62,99
	abr	5.968.317	46.132.222	52.100.539	11,53	70,14

La renta de congestión es el resultado de aplicar al flujo en la interconexión la diferencia de precios a cada lado de la frontera

LIQUIDACIÓN MENSUAL MECANISMO DE AJUSTE

PRECIOS DEL GAS NATURAL A EFECTOS DEL MECANISMO DE AJUSTE

Desde el 15/06/2022 hasta el 30/04/2023

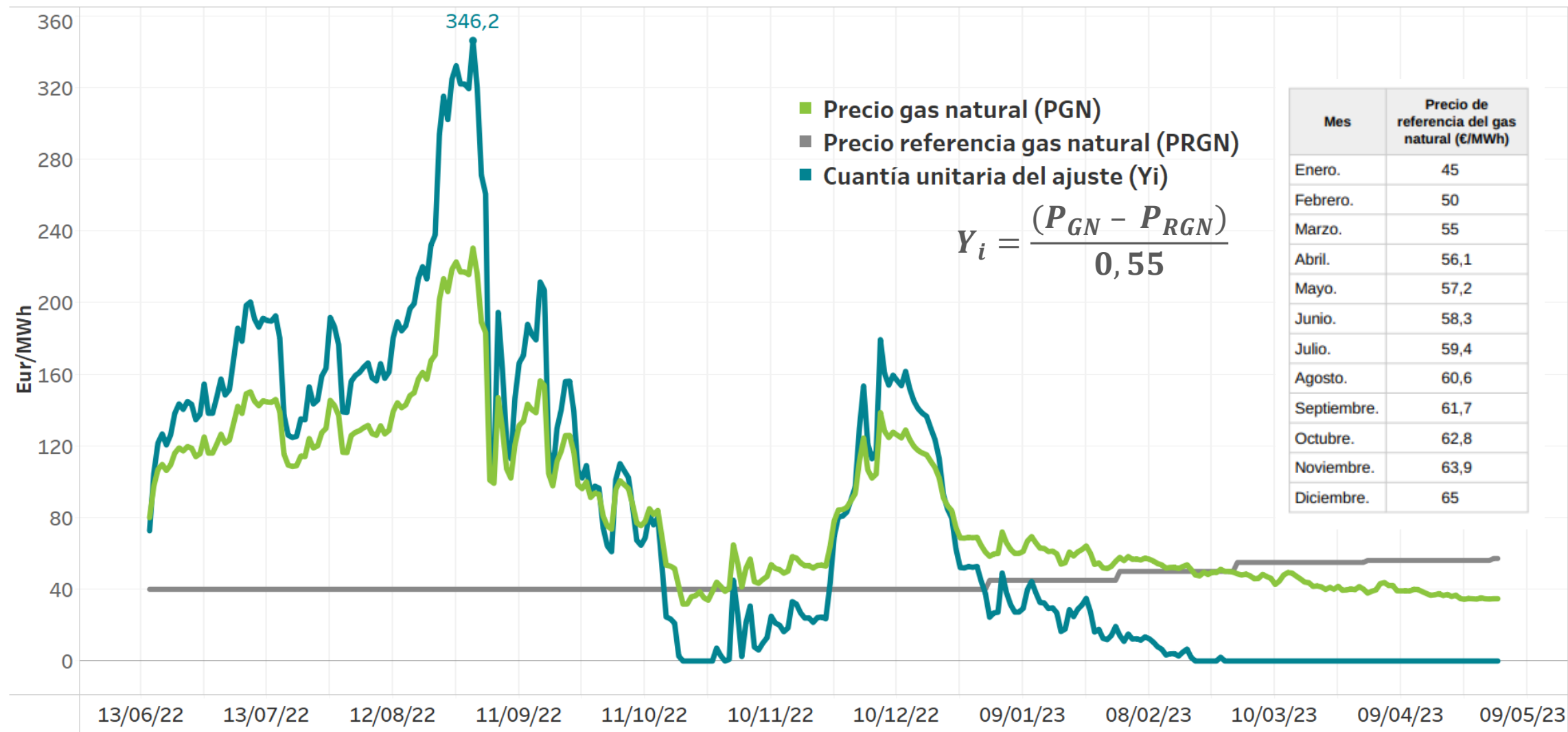

LIQUIDACIÓN MENSUAL MECANISMO DE AJUSTE COBRO MENSUAL INSTALACIONES POR TECNOLOGÍA

Desde el 15/06/2022 hasta el 30/04/2023

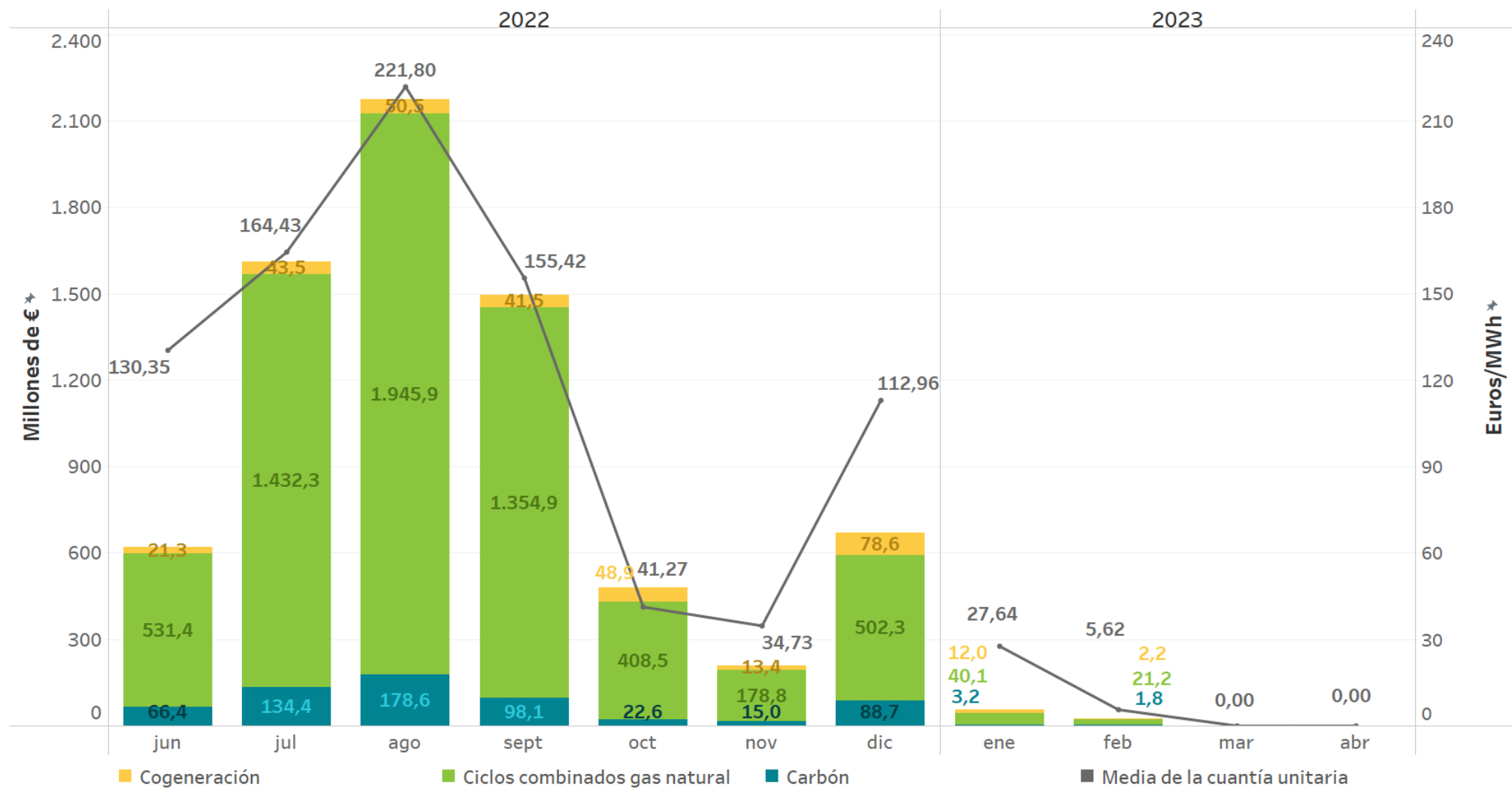

LIQUIDACIÓN MENSUAL MECANISMO DE AJUSTE DESGLOSE MENSUAL FINANCIACIÓN MECANISMO

Desde el 15/06/2022 hasta el 30/04/2023

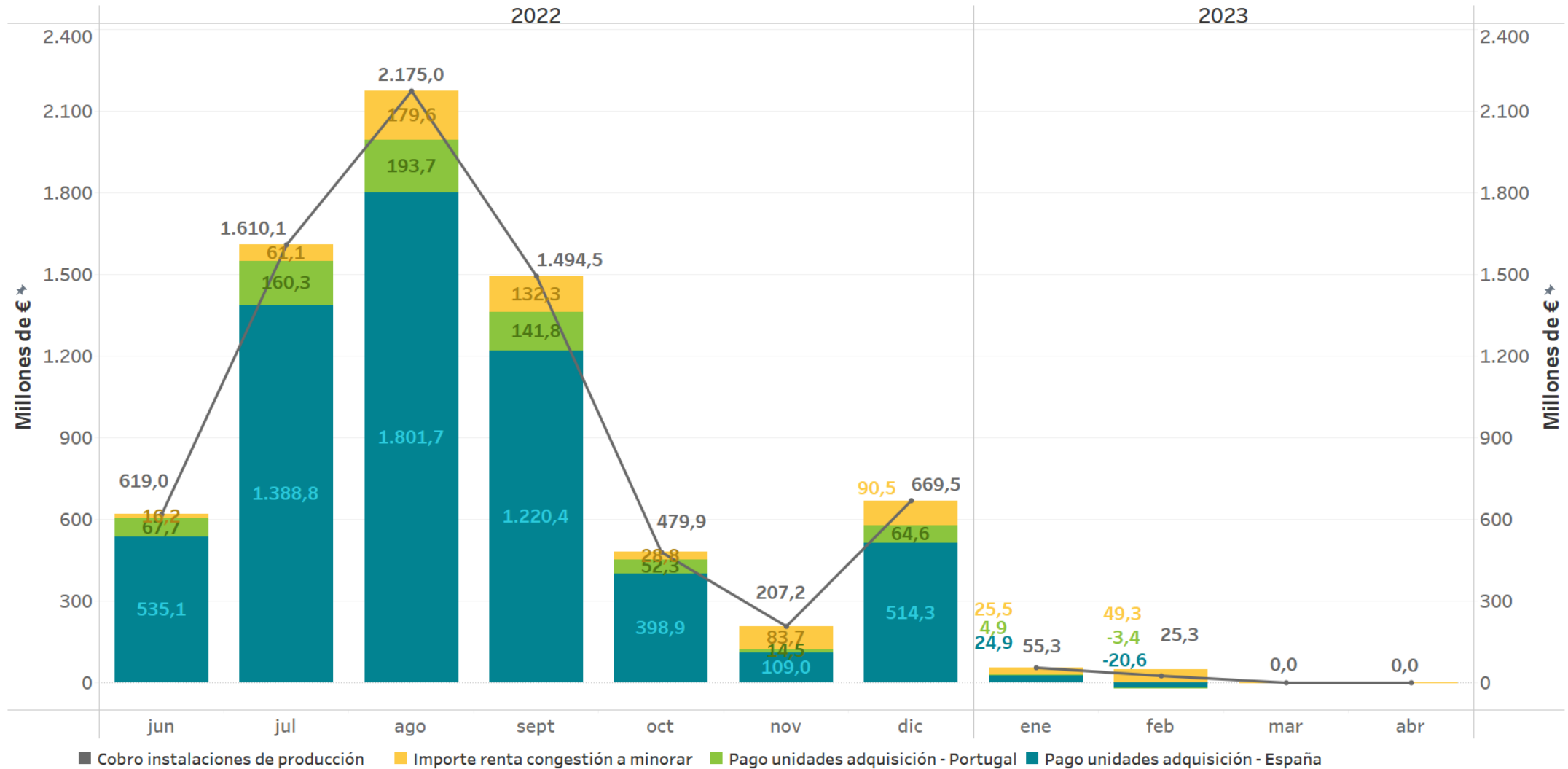

Rentas de congestión en la interconexión ES-FR desde el inicio de la aplicación del mecanismo de ajuste

Desde el 15/06/2022 hasta el 30/04/2023

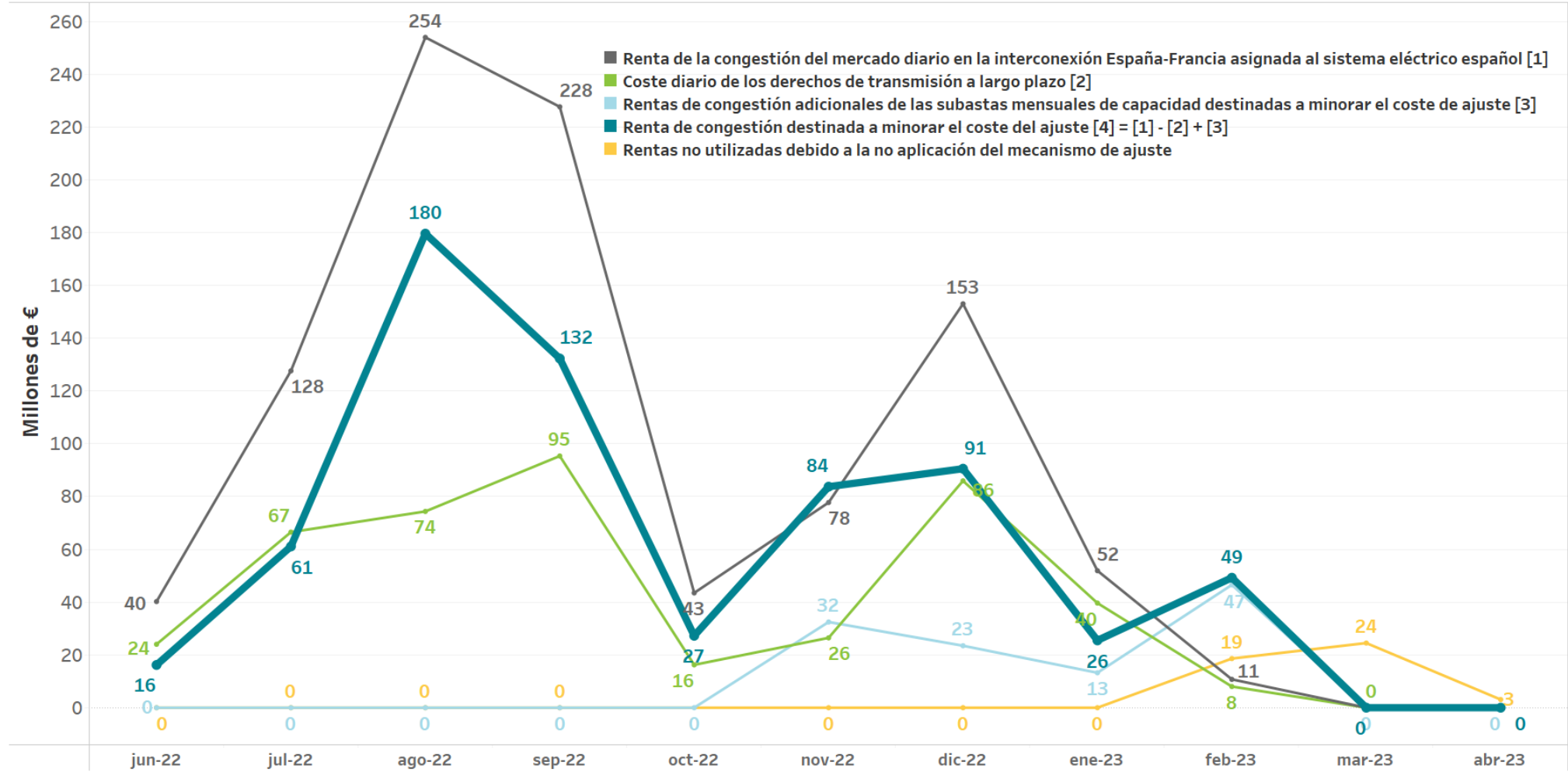

PRECIOS MERCADO DIARIO Y MECANISMO DE AJUSTE

Desde el 15/06/2022 hasta el 30/04/2023

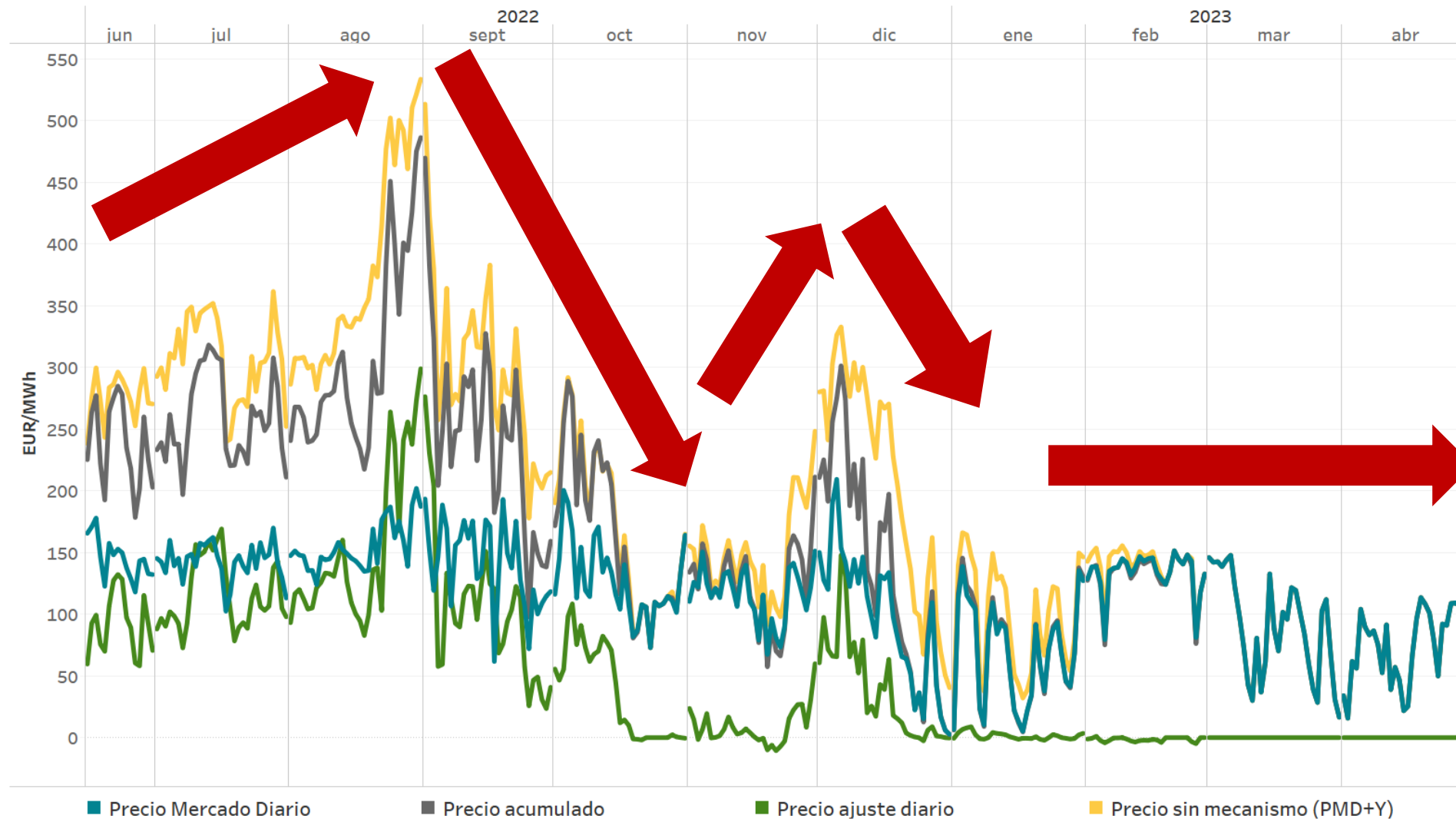



02

Cobros y pagos del mercado

- Evolución de los volúmenes de cobros y pagos
- Número de agentes acreedores y deudores por actividad
- Mecanismo de pago anticipado
- Seguimiento de los incumplimientos

EVOLUCIÓN SUMAS TRANSFERIDAS A AGENTES ACREEDORES POR DÍA DE COBROS Y DE AGENTES CON LIQUIDACIÓN

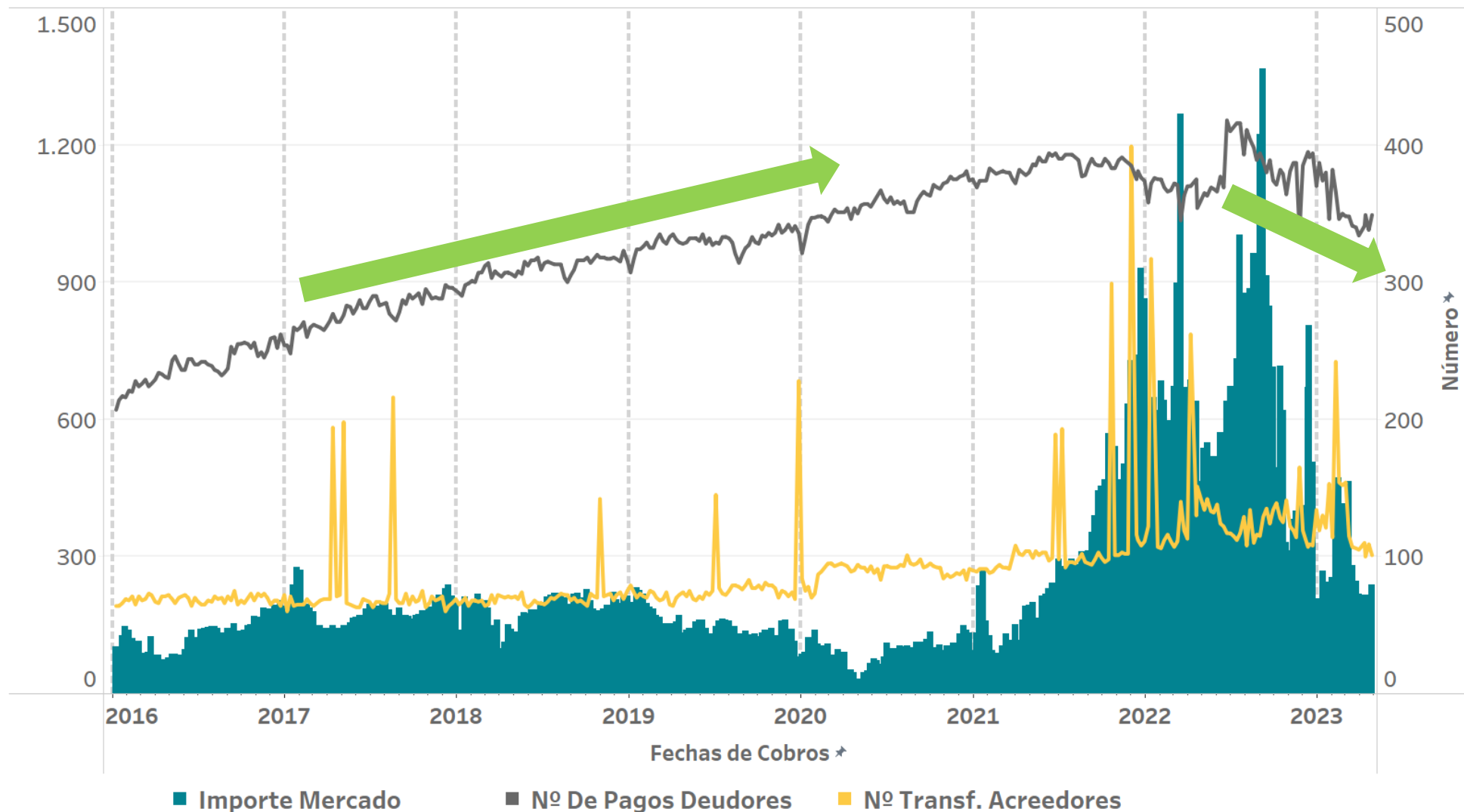

AGENTES CON LIQUIDACIÓN EN EL MERCADO POR TIPO DE ACTIVIDAD

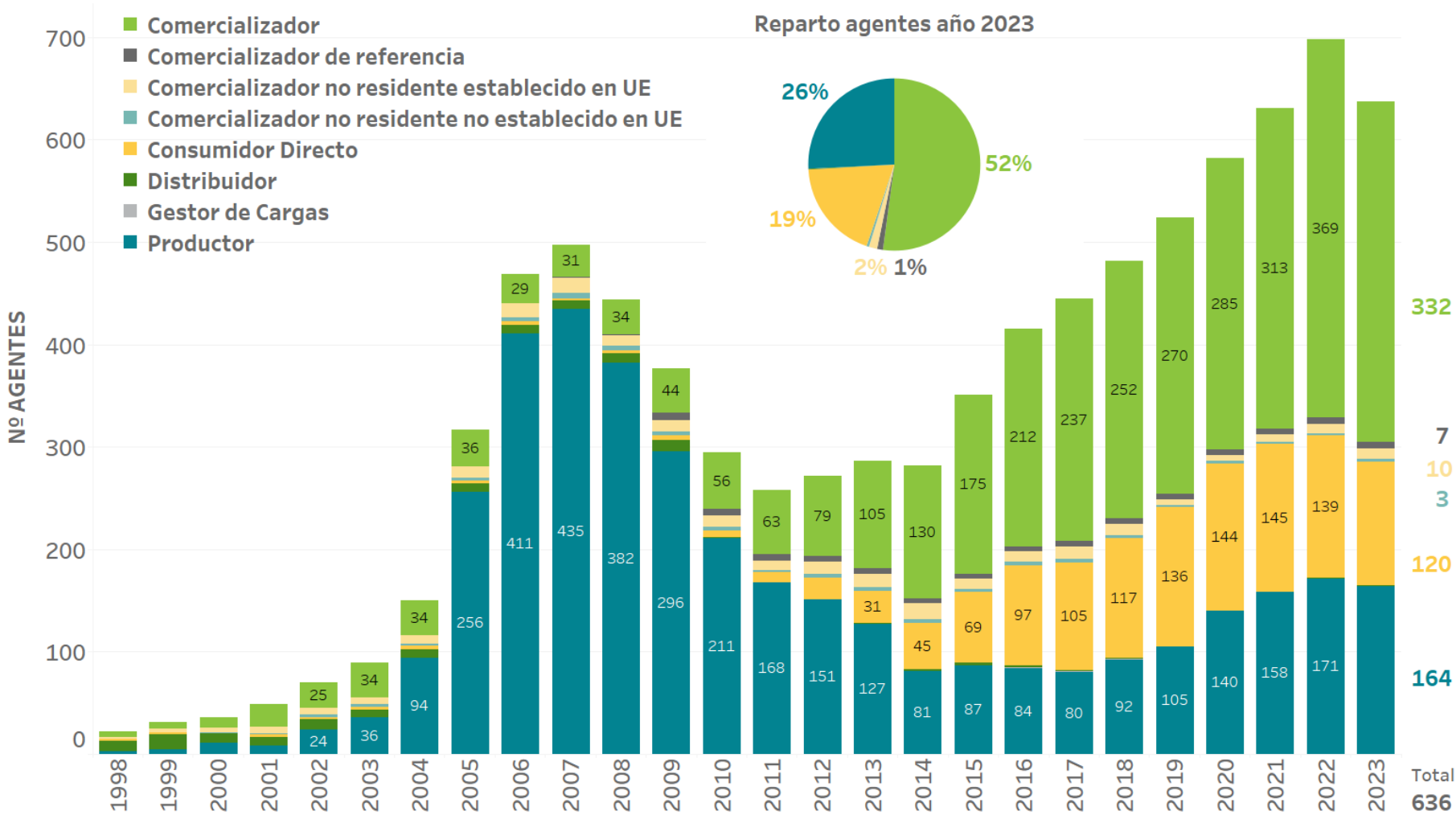

PAGOS ANTICIPADOS

NÚMERO DE AGENTES ACOGIDOS SEMANALMENTE

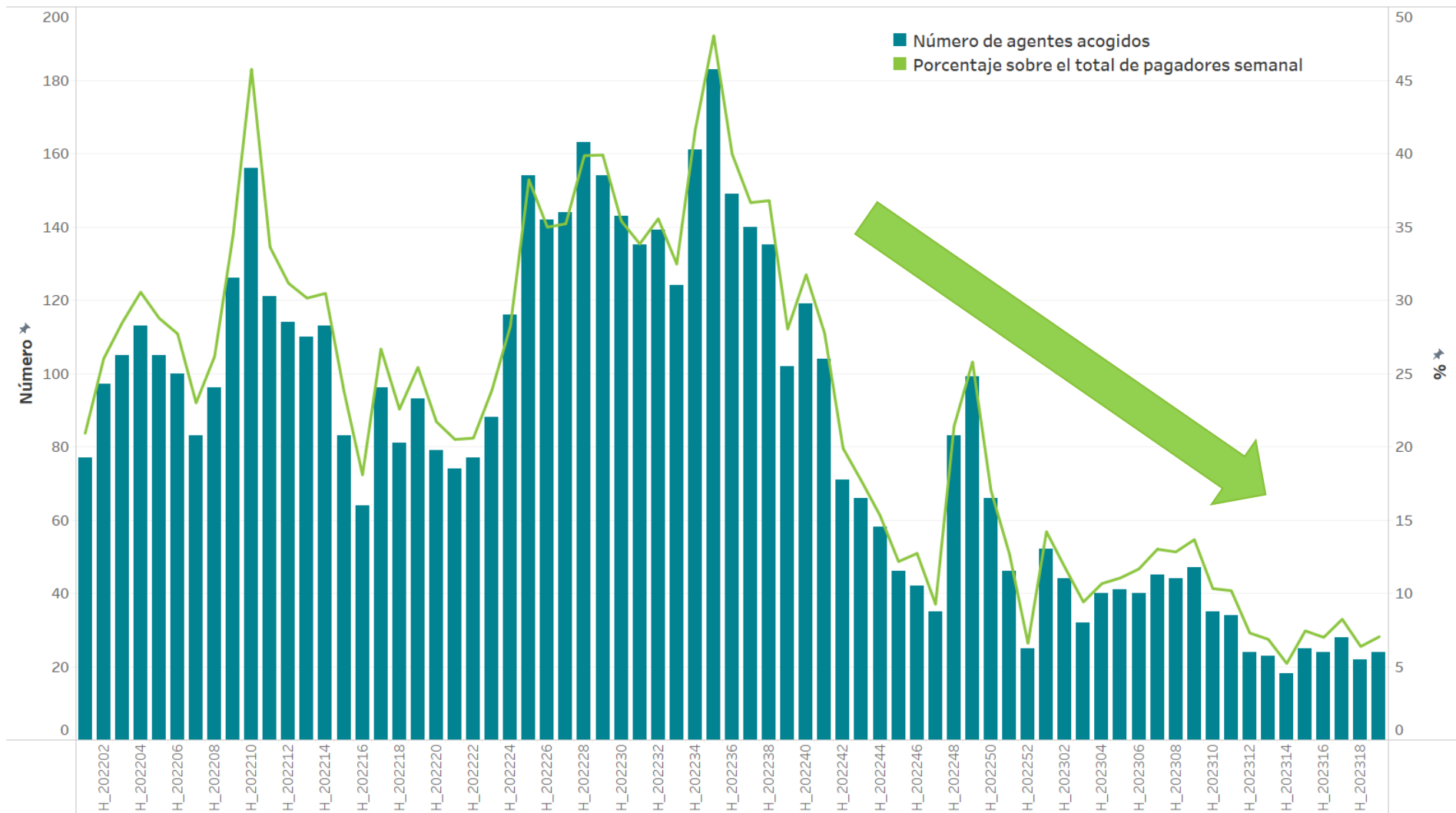

EVOLUCIÓN DE INCUMPLIMIENTOS EN LOS PAGOS

Desde la entrada en vigor de las Reglas del mercado del 9 de mayo de 2018

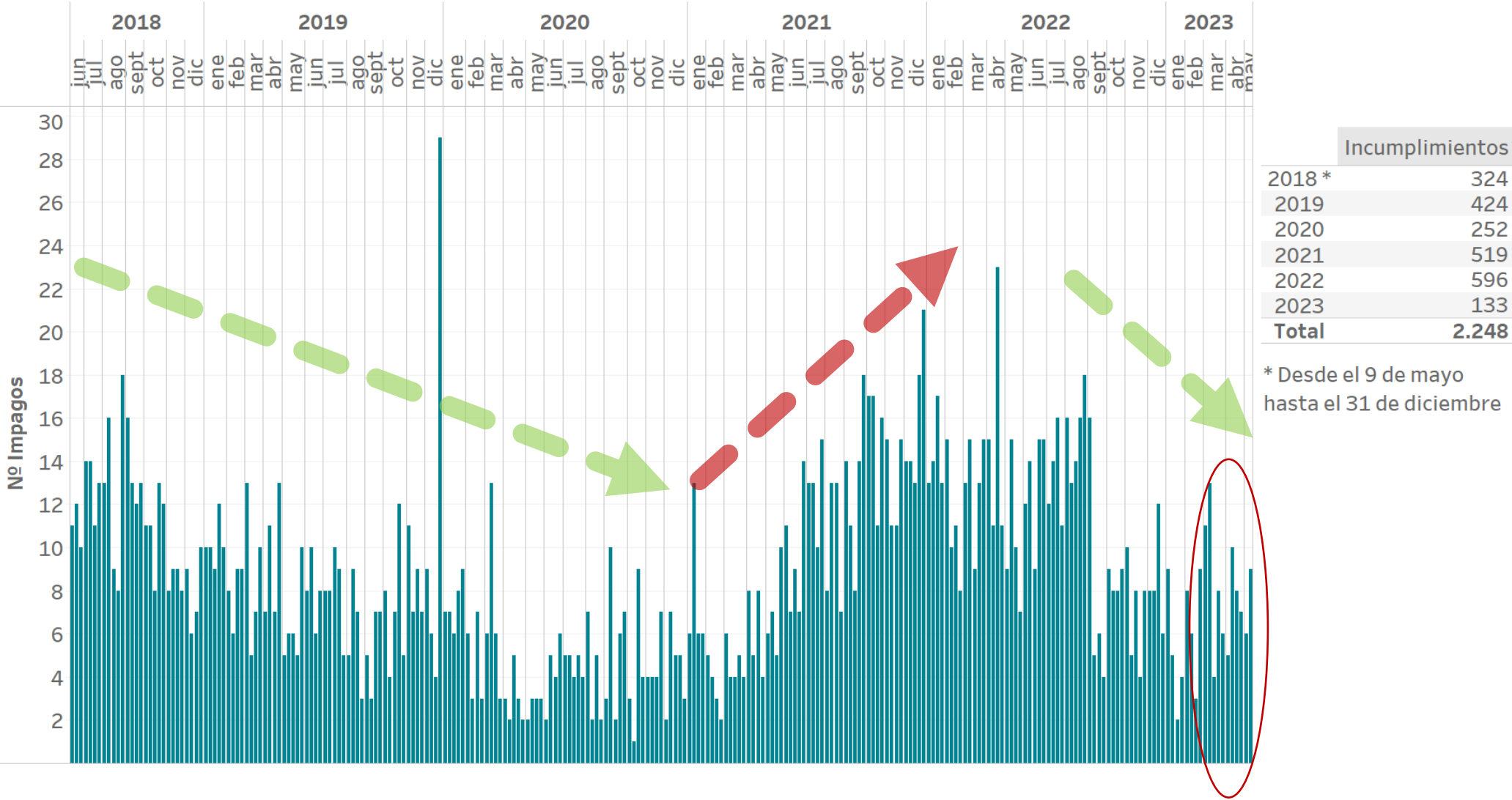



03

Precio final medio

- Precio horario final medio de la demanda nacional
- Componentes del precio horario final medio de la demanda nacional
- Evolución del precio horario final medio de la demanda nacional

PRECIO HORARIO FINAL MEDIO – DEMANDA NACIONAL

ABRIL

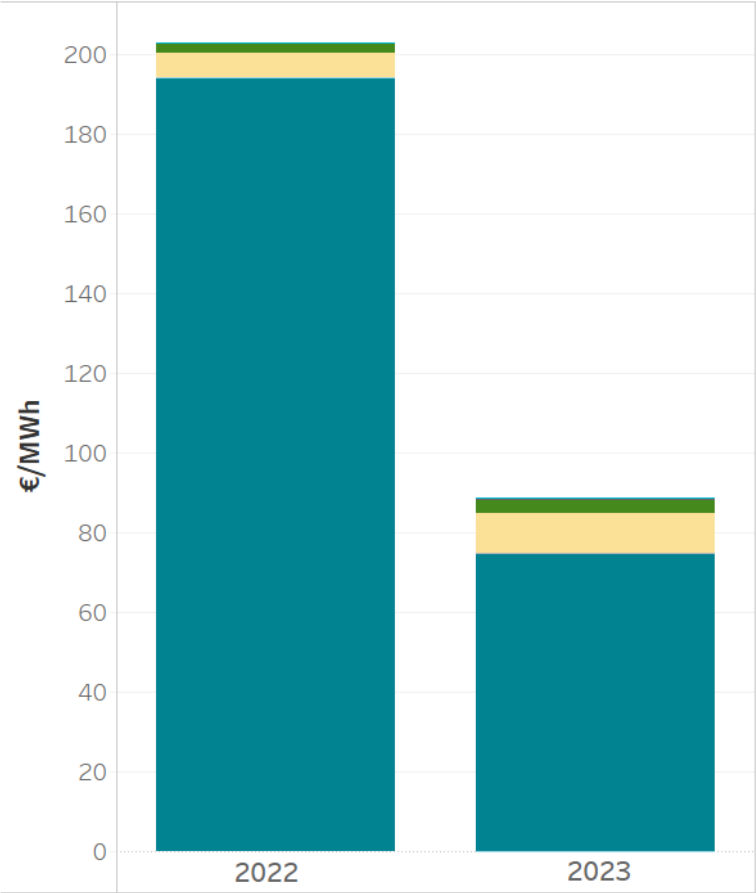

- Mercado diario
- Mecanismo de ajuste
- Mercado intradiario
- Restricciones
- Banda secundaria y Serv. RAD
- Otros procesos del OS
- Pago por capacidad
- Servicio de interrumpibilidad

	Año 2022		Año 2023		Incremento
Mercado/Proceso	EUR/MWh	%	EUR/MWh	%	Δ (%)
Mercado diario	194,38	95,74	74,69	84,49	-61,58
Mecanismo de ajuste	0,00	0,00	0,00	0,00	0,00
Mercado intradiario	0,00	0,00	-0,27	-0,31	-0,31
Restricciones	6,05	2,98	10,15	11,48	67,64
Banda secundaria y Serv. RAD	2,22	1,09	3,13	3,54	41,31
Otros procesos del OS	0,33	0,16	0,54	0,61	62,44
Pago por capacidad	0,24	0,12	0,17	0,19	-30,97
Servicio de interrumpibilidad	0,00	0,00	0,00	0,00	0,00
TOTAL	203,03	100,00	88,40	100,00	-56,46

La componente de restricciones incluye tanto las restricciones técnicas al mercado diario como las restricciones en tiempo real. Datos elaborados por OMIE de acuerdo con la Disposición Adicional Sexta del Real Decreto 216/2014, de 28 de marzo.

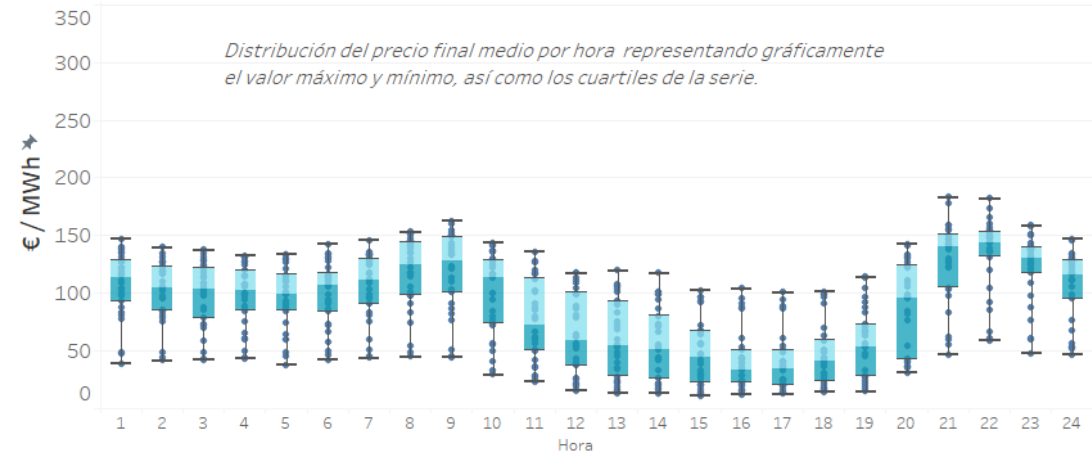

COMPONENTES DEL PRECIO HORARIO FINAL MEDIO

SISTEMA ELÉCTRICO ESPAÑOL – DEMANDA NACIONAL

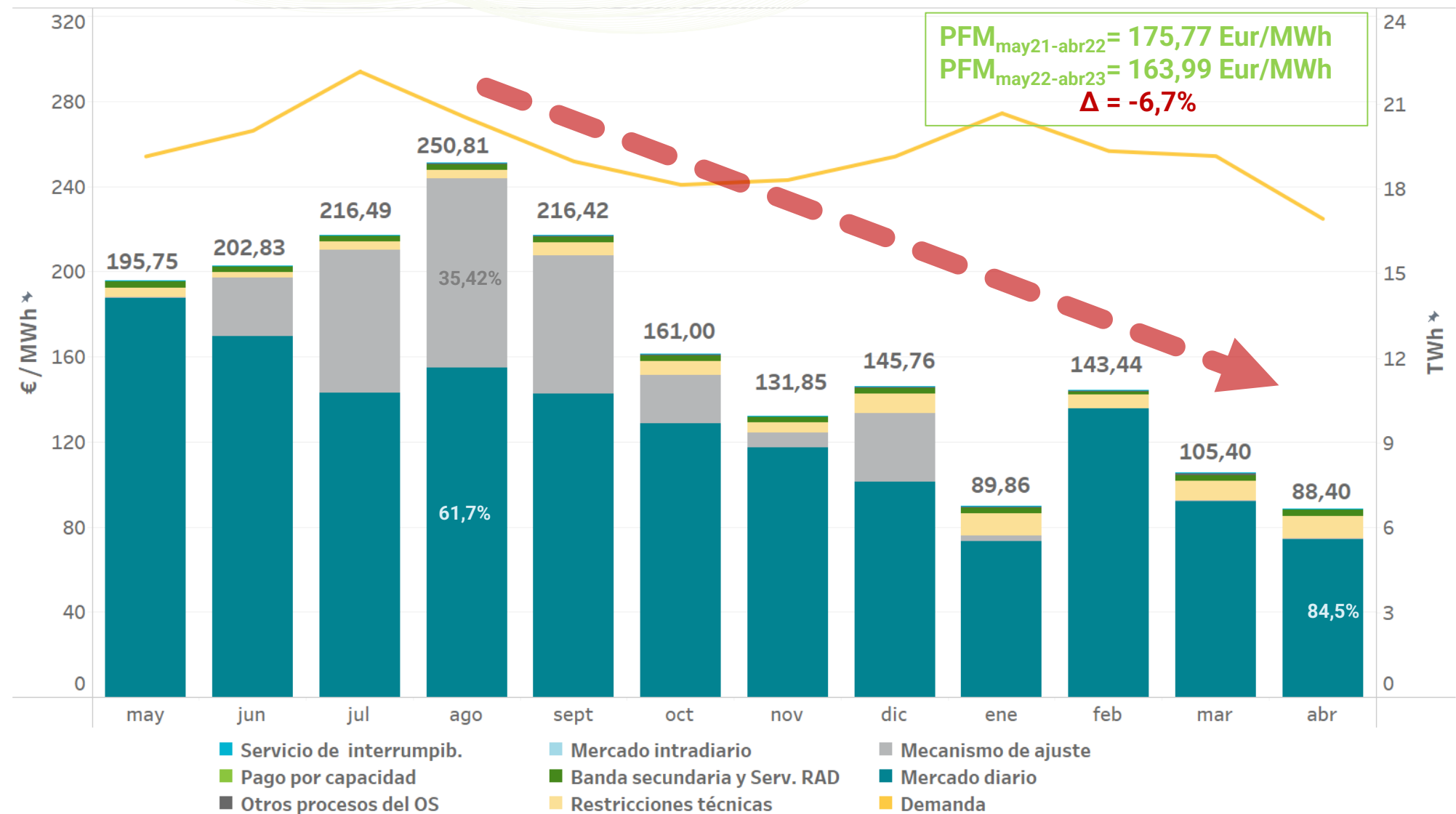

COMPONENTES DEL PRECIO HORARIO FINAL MEDIO SISTEMA ELÉCTRICO ESPAÑOL – DEMANDA NACIONAL

AÑO MOVIL

		Mercado diario	Mecanismo de ajuste	Restricc. técnicas	Banda secundaria y Serv. RAD	Mercado intradiario	Otros procesos del OS	Pago por capacidad	Servicio de interrumpib.	Precio final medio
2022	mayo	187,85	0,00	4,43	3,08	-0,15	0,31	0,23	0,00	195,75
	junio	169,73	27,53	2,59	2,86	-0,10	-0,03	0,26	0,00	202,83
	julio	143,18	66,88	4,03	2,48	-0,39	-0,12	0,44	0,00	216,49
	agosto	154,77	88,83	4,06	2,66	-0,28	0,51	0,26	0,00	250,81
	septiembre	142,70	64,99	6,05	2,54	-0,61	0,49	0,26	0,00	216,42
	octubre	128,83	22,46	6,47	3,05	-0,13	0,10	0,21	0,00	161,00
	noviembre	117,30	7,11	4,80	2,56	-0,15	-0,08	0,31	0,00	131,85
	diciembre	101,36	32,10	8,98	2,66	-0,14	0,38	0,43	0,00	145,76
2023	enero	73,16	2,92	10,42	2,66	-0,09	0,46	0,33	0,00	89,86
	febrero	135,51	-0,71	6,57	1,68	-0,08	0,11	0,35	0,00	143,44
	marzo	92,38	0,00	9,01	3,05	-0,17	0,90	0,24	0,00	105,40
	abril	74,69	0,00	10,15	3,13	-0,27	0,54	0,17	0,00	88,40
Año móvil		127,49	27,04	6,40	2,69	-0,22	0,29	0,29	0,00	163,99

COMPONENTES DEL PRECIO HORARIO FINAL MEDIO SISTEMA ELÉCTRICO ESPAÑOL DEMANDA NACIONAL

AÑO MOVIL

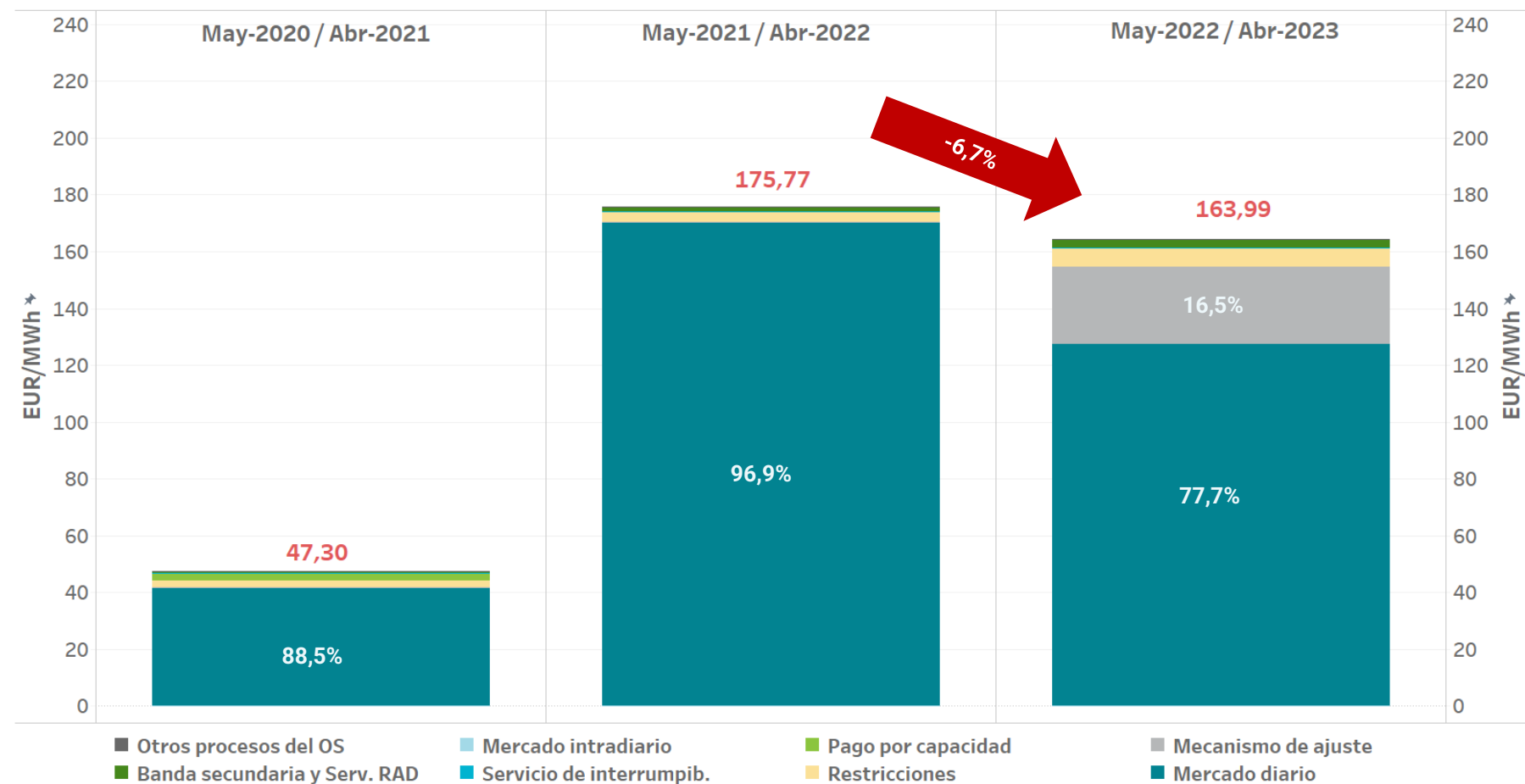

COMPONENTES DEL PRECIO HORARIO FINAL MEDIO SISTEMA ELÉCTRICO ESPAÑOL – DEMANDA NACIONAL

AÑO MOVIL

	May-2020 / Abr-2021		May-2021 / Abr-2022		May-2022 / Abr-2023	
Mercado/Proceso	EUR/MWh	%	EUR/MWh	%	EUR/MWh	%
Mercado diario	41,87	88,52	170,32	96,90	127,49	77,74
Mecanismo de ajuste	0,00	0,00	0,00	0,00	27,04	16,49
Restricciones	2,24	4,73	3,34	1,90	6,40	3,90
Mercado intradiario	-0,01	-0,03	-0,05	-0,03	-0,22	-0,13
Banda secundaria y Serv. RAD	0,54	1,15	1,36	0,77	2,69	1,64
Otros procesos del OS	0,05	0,10	0,27	0,15	0,29	0,18
Pago por capacidad	2,61	5,52	0,53	0,30	0,29	0,18
Servicio de interrumpib.	0,01	0,01	0,00	0,00	0,00	0,00
TOTAL	47,30	100,00	175,77	100,00	163,99	100,00

La componente de restricciones incluye tanto las restricciones técnicas al mercado diario como las restricciones en tiempo real.
Datos elaborados por OMIE de acuerdo con la Disposición Adicional Sexta del Real Decreto 216/2014, de 28 de marzo.

COMPONENTES DEL PRECIO HORARIO FINAL MEDIO SISTEMA ELÉCTRICO ESPAÑOL DEMANDA NACIONAL

AÑO MOVIL

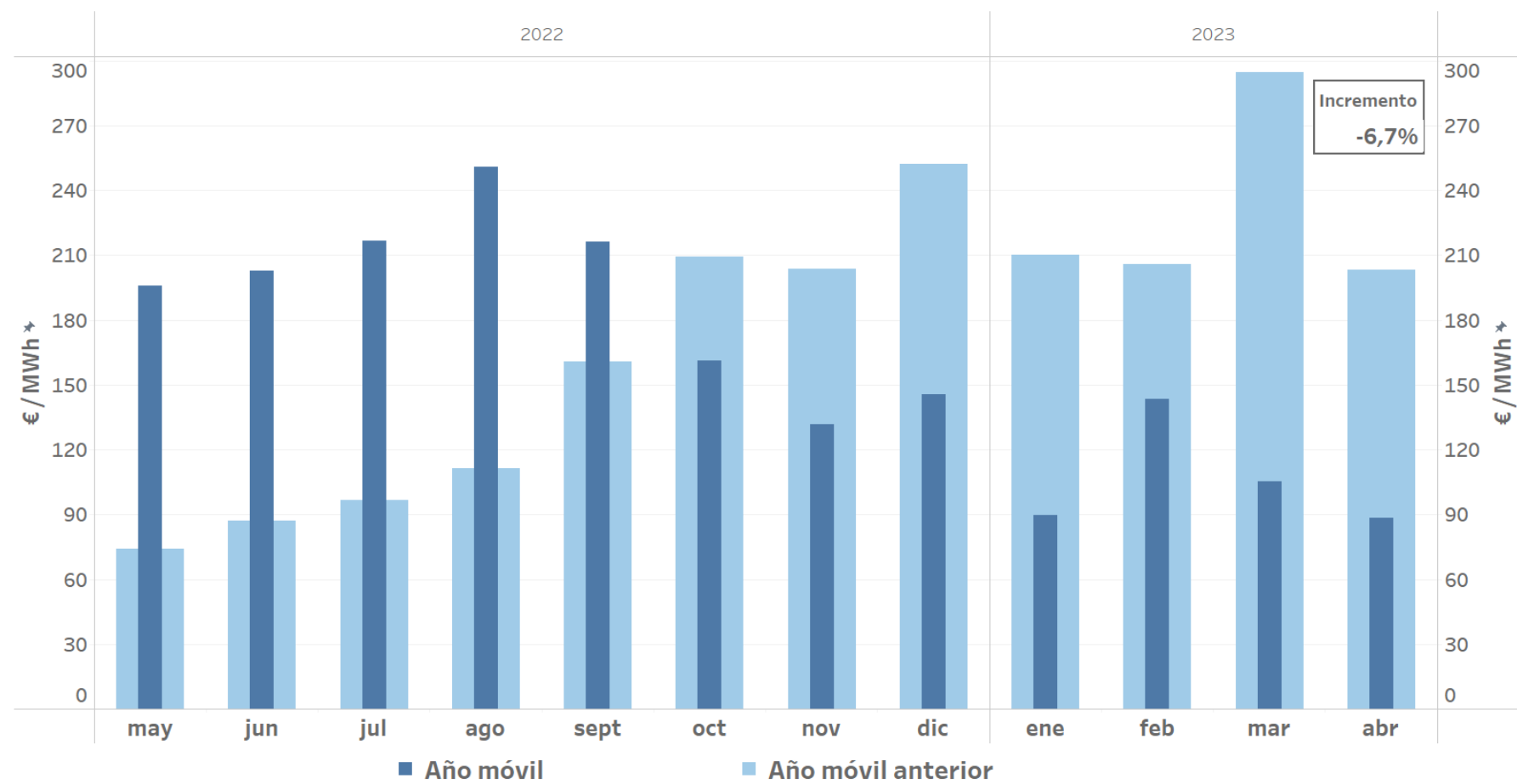



04

Garantías formalizadas en el mercado

- Evolución de las garantías en el mercado eléctrico
- Índice de cobertura de garantías
- Rating de las entidades bancarias admitidas

EVOLUCIÓN DE LAS GARANTÍAS FORMALIZADAS EN EL MERCADO ELÉCTRICO

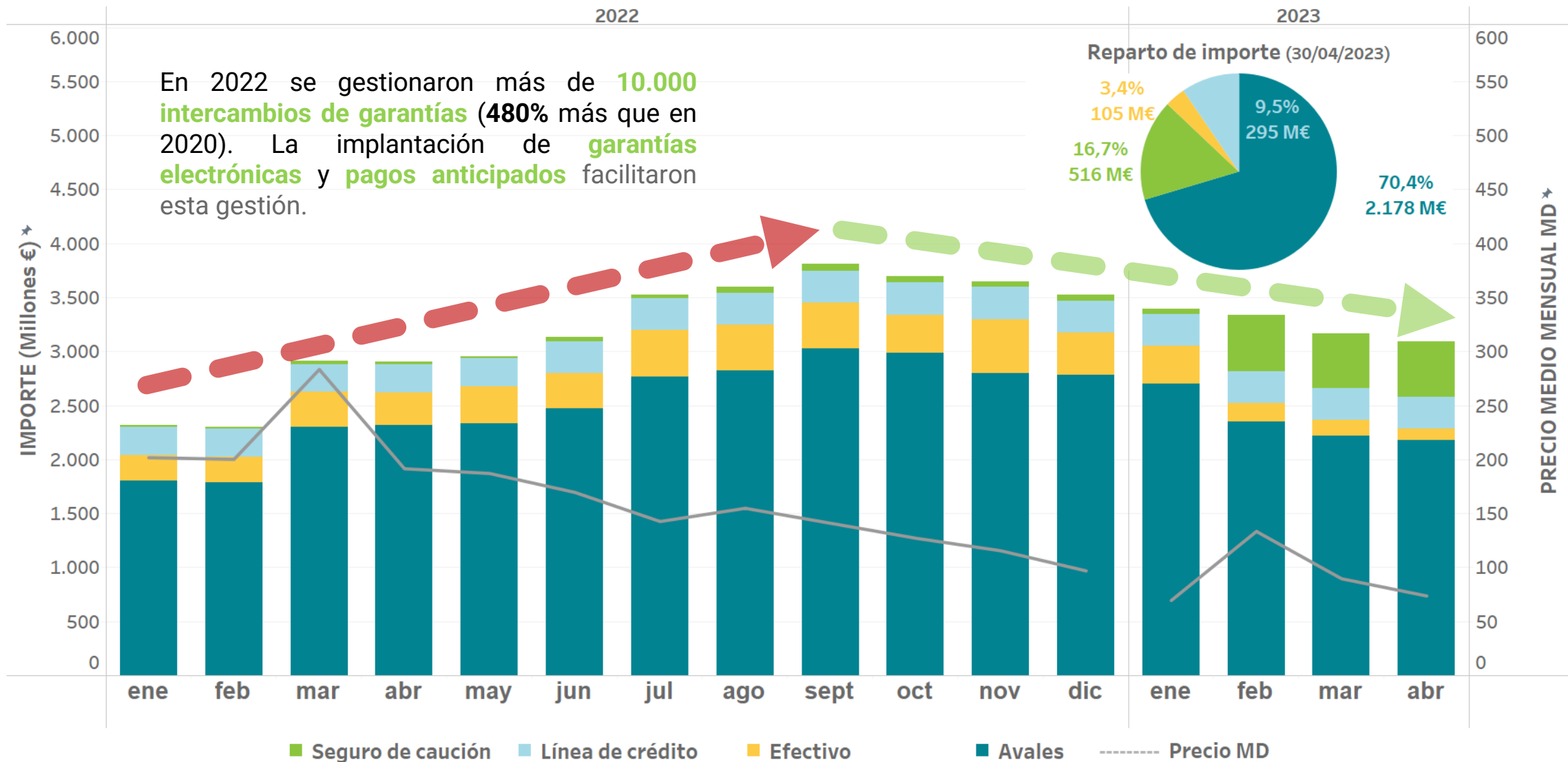

IMPLANTACIÓN DE LOS AVALES ELECTRÓNICOS

TOTAL AVALES VIGENTES A 30/04/2023

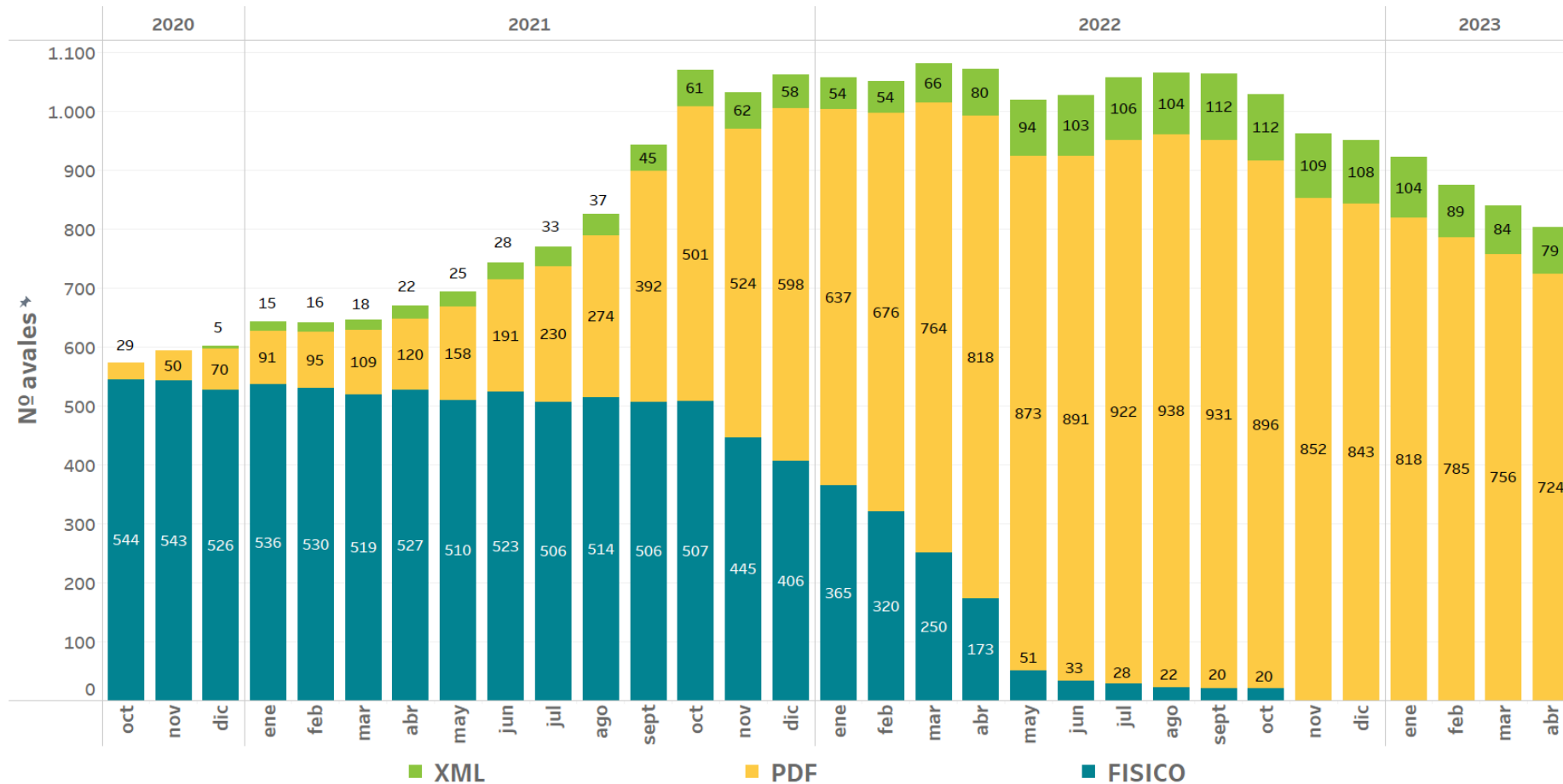

ENTIDADES QUE EMITEN AVALES XML:

- CAIXABANK
- BBVA
- SANTANDER (>13/1/2023)

Estas entidades suponen el **67%** del total de avales formalizados en OMIE.

OMIE está trabajando con otras entidades financieras.

INSTRUCCIÓN 3/2020 "FORMALIZACIÓN DE GARANTÍAS EN OMIE" de 12/11/2020
INSTRUCCIÓN 2/2020 "FORMALIZACIÓN DE GARANTÍAS POR MEDIOS ELECTRÓNICOS" de 16/03/2020

REPARTO A LOS AGENTES DE LOS INTERESES GENERADOS EN LAS CUENTAS DEL OPERADOR DEL MERCADO

De acuerdo con las Reglas del mercado aprobadas el 3 de marzo de 2023 (Reglas 56.7 y 57.6.1) los intereses devengados en las cuentas del Operador del Mercado se trasladarán a los agentes mediante reparto, en proporción a los saldos acreedores mantenidos por los agentes.

Repartos realizados:

Fecha reparto trimestral	Nº Agentes
27/03/2023	690
09/05/2023	711

Tipo de interés:

No inferior a EURIBOR – 30 p.b.

Reparto en proporción a los depósitos en efectivo:

1. - Garantías
2. - Pagos anticipados
3. - Depósito para pagos
4. - Pagos de nota agregada

Evolución de los tipos de interés medios aplicados:

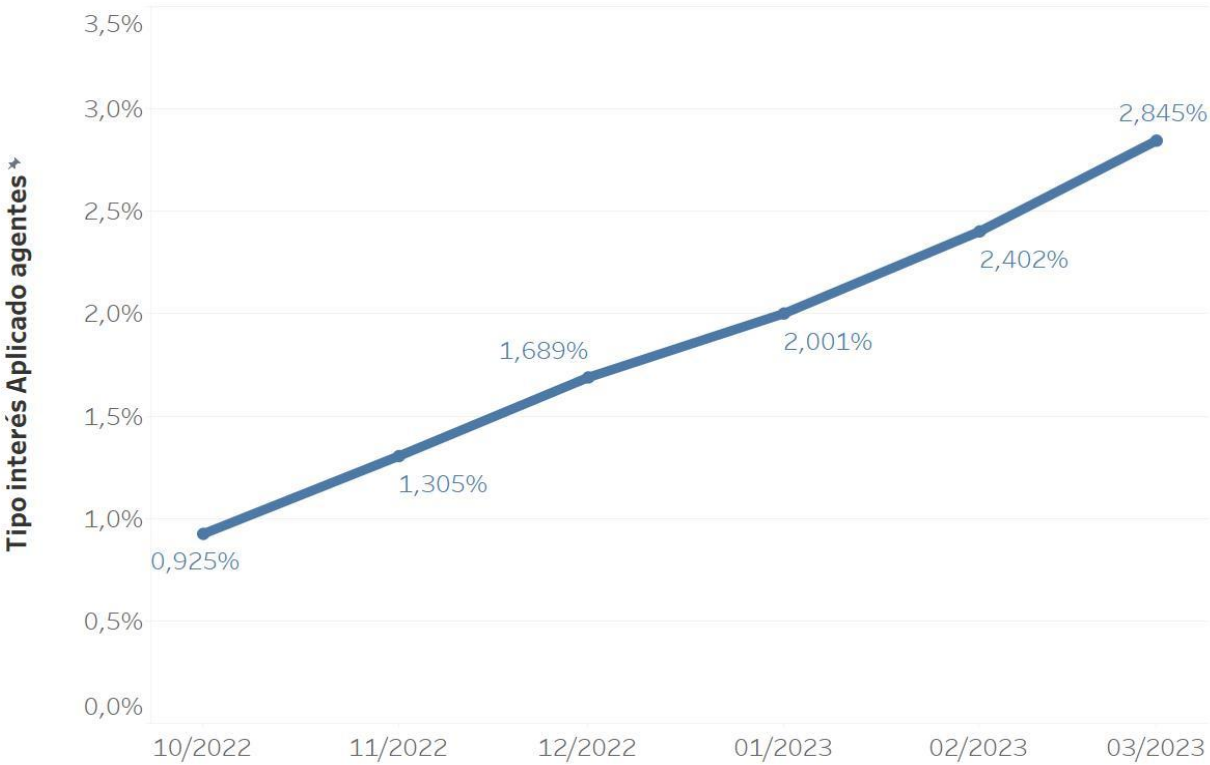

ÍNDICE DE COBERTURA DE GARANTÍAS

Número de agentes según intervalo de índice de cobertura de garantías (1)

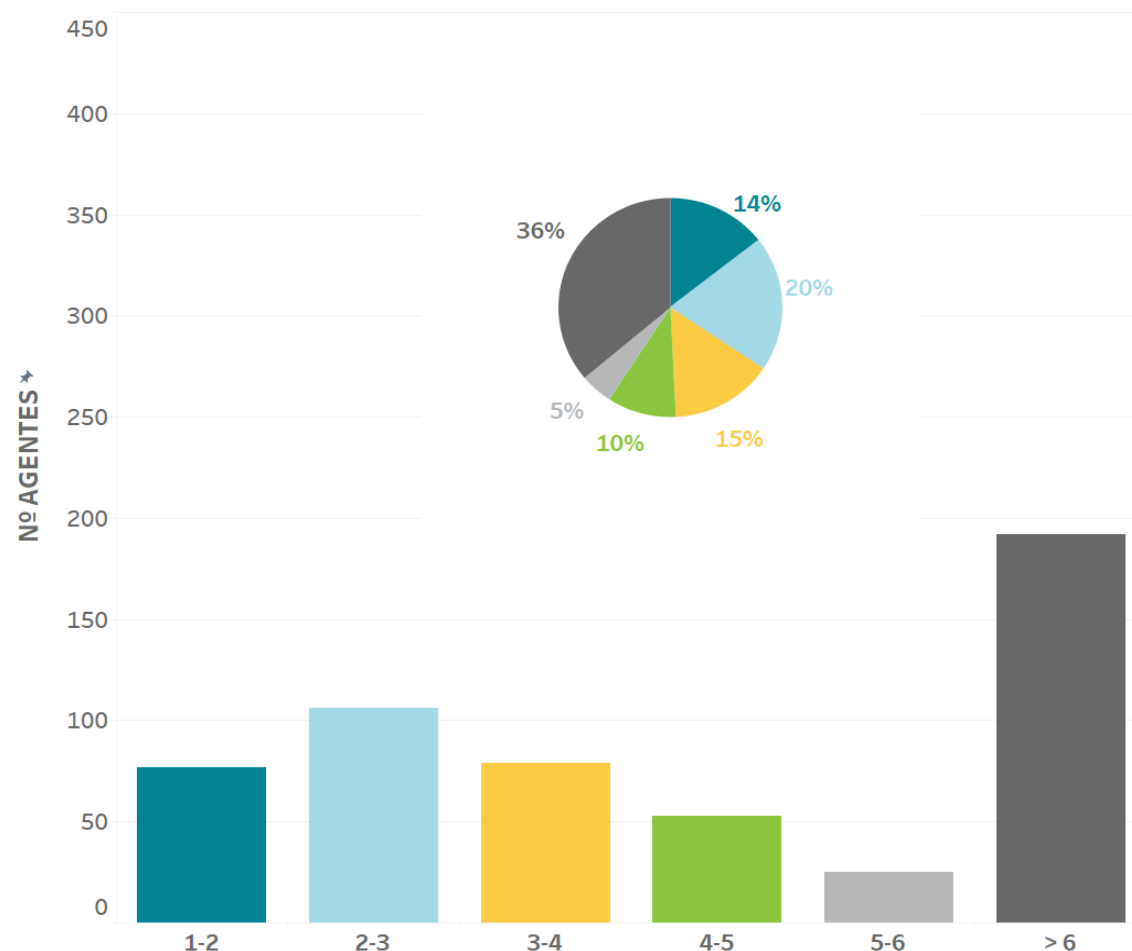

Evolución del índice de cobertura de garantías global de los agentes (1)

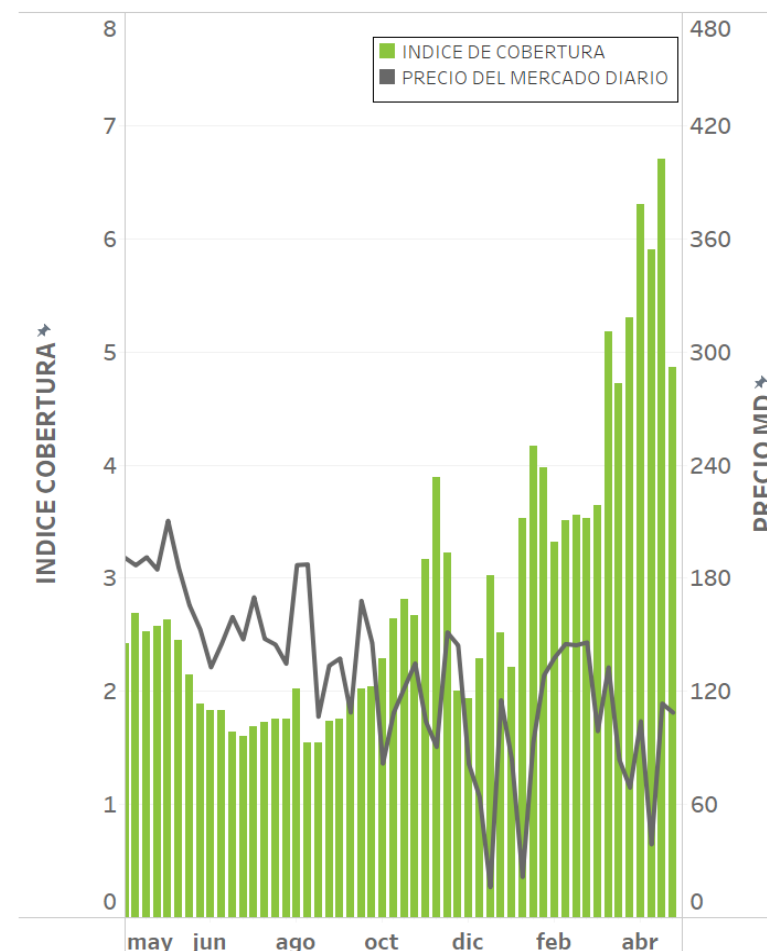

Índice de cobertura: cociente entre garantías disponibles y obligaciones de pago pendientes el día de pagos antes de las 10h.
(1) Sólo incluye agentes con obligaciones de pago

RATINGS DE LAS ENTIDADES BANCARIAS

Avales y autorizaciones de línea de crédito agrupados por mejor rating respecto a investment grade (30/04/2023)

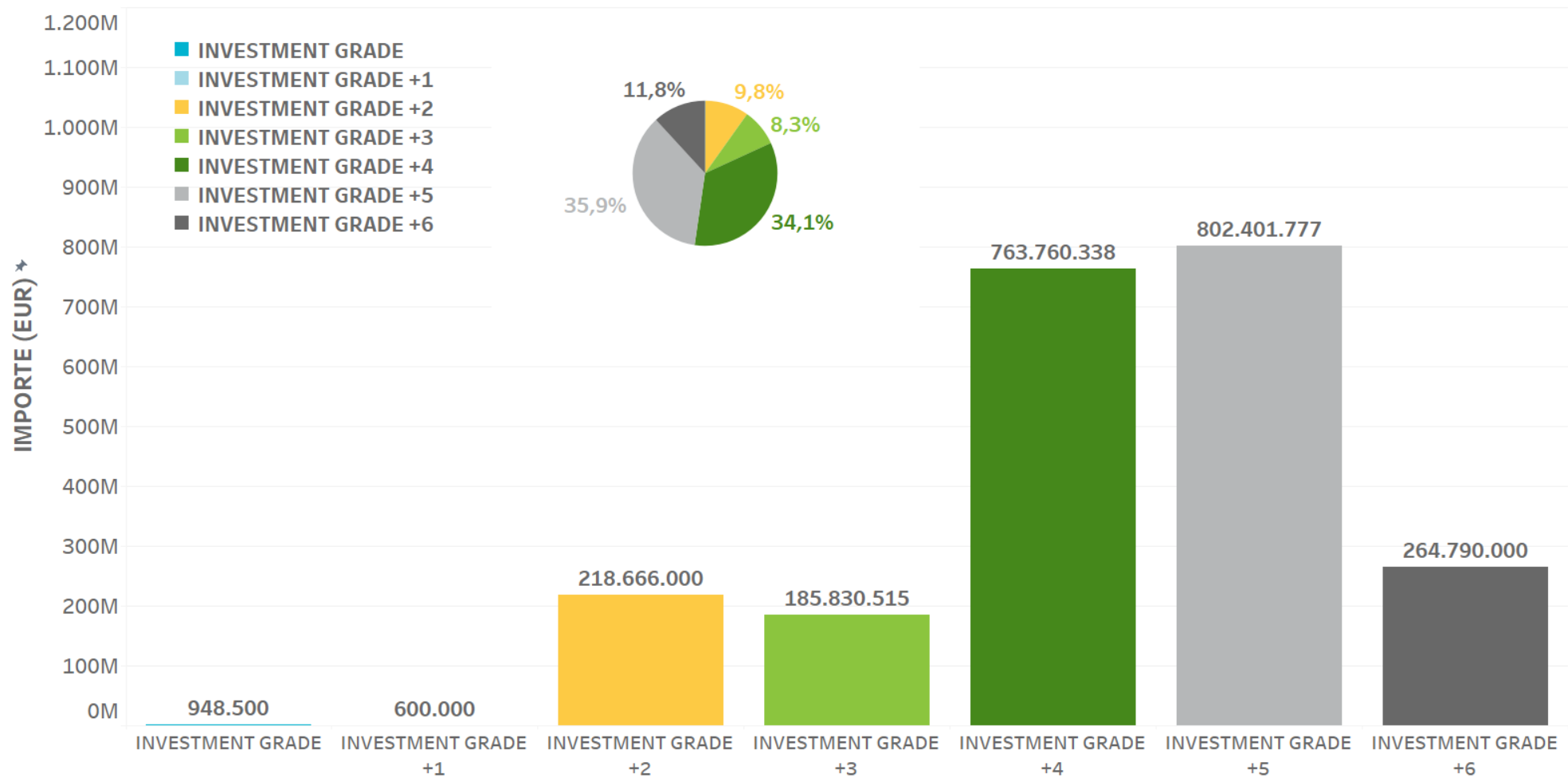

25 años
years
anos

